

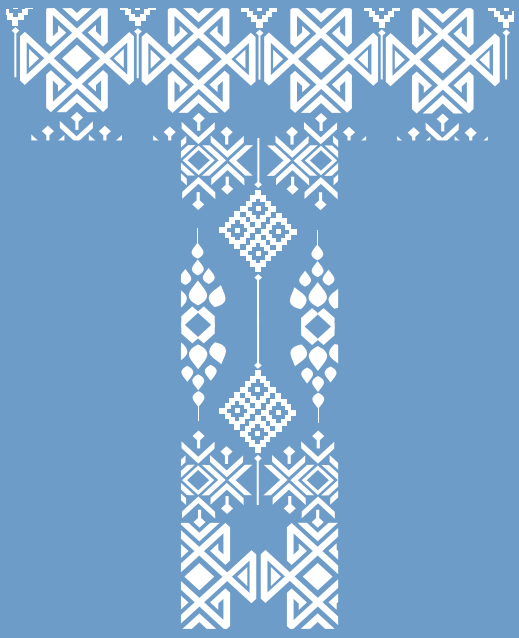



หนังสือรายนามผู้ผลิตผ้าไหม และผู้ประกอบการทั่วประเทศ
Smart Directory of Silk Farmers & Operators Around Thailand



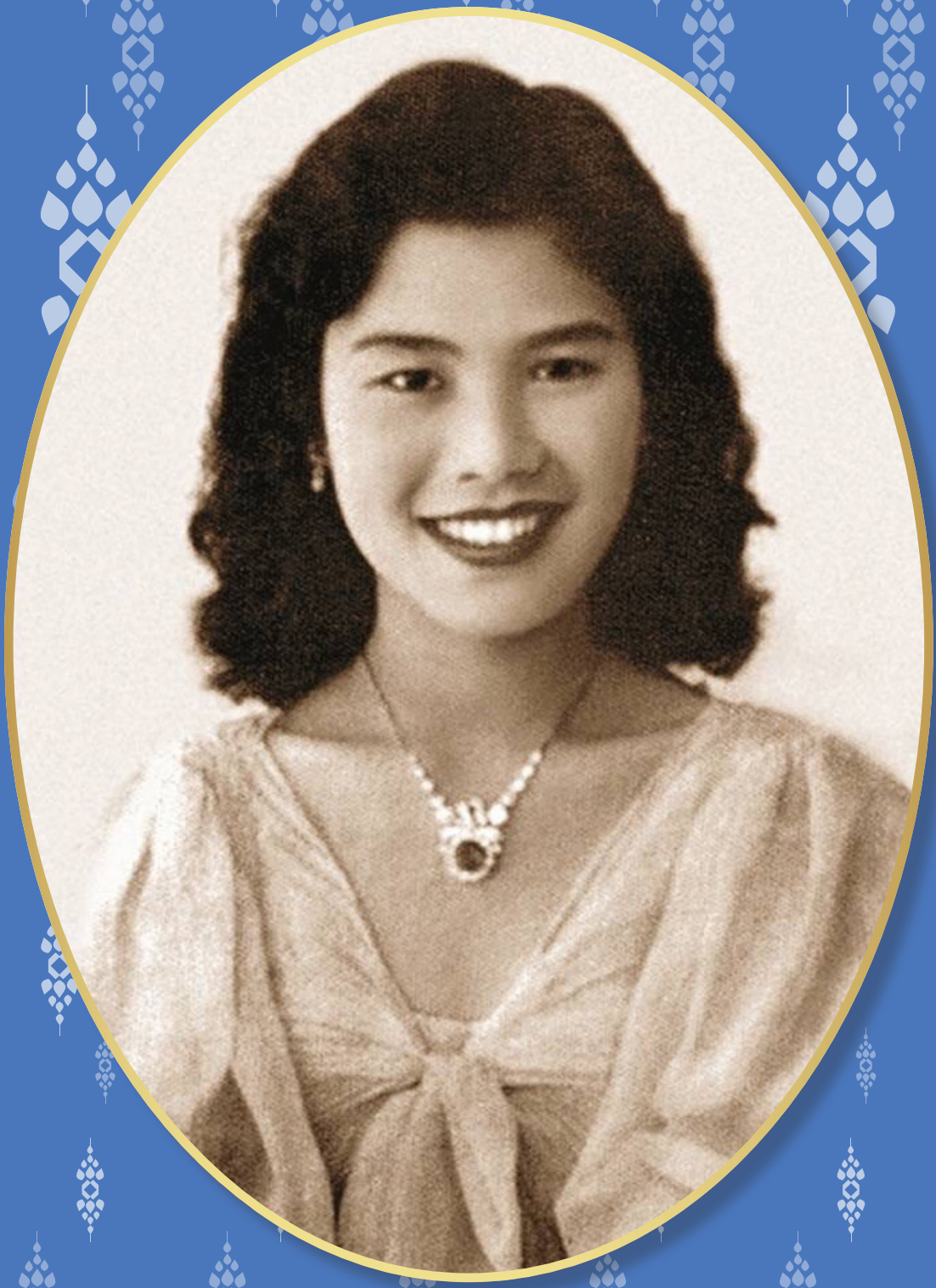

Celebrations on the Auspicious Occasion of
Her Majesty Queen Sirikit The Queen Mother's
90th Birthday Anniversary
12th August 2022



Biographical Data



Her Majesty Queen Sirikit
The Queen Mother

Her Majesty Queen Sirikit The Queen Mother – Queen of His Majesty King Bhumibol Adulyadej The Great – is the eldest daughter of General His Highness Prince Chandaburi Suranath and his consort Mom Luang Bua Kitiyakara. Her Majesty Queen Rambhai Barni – Queen of His Majesty King Prajadhipok bestowed the name "Sirikit" which means "The Glory of Kitiyakara" She was bom on Friday, 12th August B.E. 2475 (1932) at the home of General Chao Phraya Wongsanuprabaddha (Mom Rajawongse Sadarn Snidvongs), father of Mom Luang Bua, situated at 1808, Rama VI Road, Wang Mai Sub-district, Pathum Wan District, Phra Nakhon Province (Bangkok). She was born during a time of transition passing from the system of absolute monarchy to that of constitutional monarchy. Previous to the change, her father held the position of Assistant Chief of Staff, Royal Thai Army, with the rank and title of Colonel Mom Chao Nakkhat Mongkol Kitiyakara.

After the change of governmental system of 24th June, B.E. 2475 (1932), Mom Chao Nakkhat Mongkol left his military career and was appointed First Secretary at the Thai Legation in Washington D.C. while Mom Luang Bua who was far into her pregnancy bearing Mom Rajawongse Sirikit, remained in Thailand until she gave birth. Subsequently, Mom Luang Bua went to the United States to be with Mom Chao Nakkhat Mongkol while the new-born Mom Rajawongse Sirikit stayed behind in Thailand in the care of Chao Phraya Wongsanuprabaddha and Thao Vanidapijarini, father and mother of Mom Luang Bua.

Because of the unsettled political situation, Mom Rajawongse Sirikit, living away from her parents during her early childhood, found herself having to move around from place to place with her grandparents, sometimes to the outer provinces. An instance of this was in B.E. 2476 (1933), when Mom Chao Absaraman Kitiyakara, mother of Mom Chao Nakkhat Mongkol,

took along her granddaughter, Mom Rajawongse Sirikit, with her while accompanying His Majesty King Prajadhipok during a visit to Songkhla.

In late B.E. 2477 (1934), Mom Chao Nakkhat Mongkol resigned from the government service and came home to Thailand with his family, Mom Luang Bua, Mom Rajawongse Kalyanakiti, his eldest son, and Mom Rajawongse Bushba, his youngest daughter who was born in the United States. On their return, the couple were rejoined with their other two children, Mom Rajawongse Adulyakiti, the second son, and Mom Rajawongse Sirikit settling into their residence on Krung Kasem Road, on the bank of the Chao Phraya river.

Mom Rajawongse Sirikit began her education in kindergarten at Rajini School in B.E. 2479 (1936). As the Greater East Asia War began to extend its reach to Thailand, Phra Nakorn Province often came under attack by air raids making travelling to school fraught with danger. Hence, in B.E. 2483 (1940), she was moved to St. Francis Xavier Convent School nearer to home for her primary and secondary schooling. She could now walk to school. And it was here that she started piano lessons, developed her talents and formed a resolve to pursue a future career as a pianist.

Mom Rajawongse Sirikit, in common with other Thai people of her time, shared the experience of deprivations and hardships brought on by the war. Mom Chao Nakkhat Mongkol, a soldier to the core, instilled the values of discipline, patience, courage, thoughtfulness and sacrifice in his sons and daughters using the war situation as testing ground. The World War brought to the fore the innate virtues of the Thai people in caring for one another and in always extending a helping hand in times of difficulty. These experiences gave strength to Mom Rajawongse Sirikit's kindness and sense of discipline instilled since her early years.

After the end of the War, Major Kuang Abhayavongsa, Prime Minister at the time, appointed Mom Chao Nakkhat Mongkol as Thai Minister to the United Kingdom.

Thus, in mid-year of B.E. 2489 (1946), Mom Chao Nakkhat Mongkol took his family to the United Kingdom as Mom Rajawongse Sirikit had then completed her third year of secondary level at St. Francis Xavier Convent School.

During her time in the United Kingdom, Mom Rajawongse Sirikit took piano lessons and studied English and French with private tutors. In B.E. 2490 (1947), Mom Chao Nakkhat Mongkol was assigned as Thai Minister to France and to Denmark before being reassigned to the United Kingdom, this time as Ambassador. Mom Rajawongse Sirikit continued her piano studies with greater zeal to prepare for her entrance examination into the renowned Conservatoire of Paris.

In B.E. 2491 (1948), Mom Chao Nakkhat Mongkol and his family, while stationed in Paris, had the occasion to receive a royal visitor, the future His Majesty King Bhumibol Adulyadej, who took an interest in frequently visiting an automobile manufacturing facility in Paris. His Majesty thus became better acquainted with Mom Rajawongse Sirikit. When His Majesty later met with a serious car accident in Switzerland which required hospitalization, he granted permission to Mom Luang Bua, accompanied by her two daughters -- Mom Rajawongse Sirikit and Mom Rajawongse Bushba, to come and visit up until His Majesty made a recovery and was discharged from hospital. Her Royal Hishness Princess Srinagarindra the Princess Mother then asked Mom Rajawongse Sirikit to come to Lausanne to continue her studies at Riante Rive, a boarding school well known for the education of young ladies in the arts, music, languages and literature, and history.

A year later, His Majesty granted an audience to Mom Chao Nakkhat Mongkol and his family. On that occasion, Her Royal Highness Princess Srinagarindra the Princess Mother, broached with Mom Chao Nakkhat Mongkol the proposal of marriage between His Majesty and Mom Rajawongse Sirikit. The royal couple then had a private engagement ceremony on 19th July, B.E. 2492 (1949), with the engagement ring that His Royal Highness

Prince Mahidol of Songkla, His Majesty's father, presented to Her Royal Highness Princess Srinagarindra the Princess Mother. After the engagement, Mom Rajawongse Sirikit continued with her study until the time when she accompanied His Majesty on a journey back to Thailand to attend the Royal Cremation Ceremony of His Majesty King Ananda Mahidol in March, B.E. 2493 (1950).

On 28th April, B.E. 2493 (1950), Her Majesty Queen Sri Savarindira the Queen Grandmother, presided over the Royal Wedding Ceremony of His Majesty King Bhumibol Adulyadej and Mom Rajawongse Sirikit at Srapathum Palace. His Majesty and Mom Rajawongse Sirikit then put their signatures to the Certificate of Marriage and His Majesty, on the same day, anointed Mom Rajawongse Sirikit "Queen Sirikit" On the occasion of the Coronation Ceremony, held on 5th May, B.E. 2493 (1950), His Majesty King Bhumibol Adulyadej graciously conferred on Queen Sirikit the official royal title of Her Majesty Queen Sirikit.

On 5th June, B.E. 2493 (1950), Their Majesties the King and Queen departed once again for Switzerland where His Majesty resumed his medical treatment on the advice of his personal physician. Their Majesties have four children. In B.E. 2494 (1951), Her Majesty the Queen gave birth to Princess Ubol Ratana in Lausanne, Switzerland and when the Princess was 7 months old, the family returned to Thailand and stayed at Amphorn Royal Palace. His Royal Highness Prince Maha Vajiralongkorn (now His Majesty King Maha Vajiralongkorn Phra Vajiraklaochaoyuhua), Her Royal Highness Princess Maha Chakri Sirindhorn and Her Royal Highness Princess Chulabhorn (now Her Royal Highness Princess Chulabhorn Krom Phra Srisavangavadhana) were all born at Amphorn Royal Palace.

After the demise of Her Majesty Queen Srisavarindira the Queen Grandmother who held the Presidency of the Thai Red Cross Society, in late B.E. 2498 (1955), His Majesty the King appointed Her Majesty the Queen to succeed to the Presidency on 12th August, B.E. 2499 (1956). In the same year

when His Majesty the King was ordained into monkhood, fulfilling a vital Thai tradition, Her Majesty the Queen was appointed to serve as Regent. When the regency was bestowed upon Her Majesty the Queen, she became "Somdet Phra Nangchao Sirikit Phra Borom Rajininat" after her tenure. Her Majesty Queen Sirikit thus became one of the only two Queens Regent in all the history of Thailand. The first was Her Majesty Queen Sri Bajarindra of His Majesty King Chulalongkorn who went on a tour of state visits to European countries and appointed Her Majesty Queen Sri Bajarindra to serve as Regent during his absence.

Her Majesty Queen Sirikit The Queen Monther, as Queen of Thailand, devoted herself entirely to the task of serving and supporting His Majesty King Bhumibol Adulyadej The Great in the performance of His royal duties on a broad range of issues. She also initiated the royal projects to improve the welfare and livelihood of the Thai People which are still of great benefits for the country to this very day.

History of Thai Silk



History of Thai Silk

On the occasion of Her Majesty Queen Sirikit The Queen Mother's 90th birth anniversary. It's an honor to pay tribute to Her Majesty's Contribution of the Thai Silk industry. It is not just a precious Thai heritage, But an important part of Thai Culture. The improvement of the handicrafts manship and quality of silk products helps to promote sales and increase income of the silk farmers around Thailand. Silk farms are also becoming tourist attractions for Silk lovers.

Silk, a special fabric with Thai identity. Every Silk strand and detailed weaving demonstrates the uniqueness Thai culture passed down from ancestors. With the vision of Her Majesty The Queen, who is constantly concerned with the welfare of the farmers and carries out Royal duties to farmers in the rural areas. Her Majesty's dedication to the Thai Silk industry Has drawn the attention of foreigners. Her Majesty studies the improvement of silk Weaving techniques and production, Spreads the knowledge of Silk not just to Thais But also to foreigners around the world. So much so that Silk has become an important part of the Thai culture. Such culture is reflected by the uniqueness of Silk designs in each provinces around Thailand. It resulted in beautiful silk products that cannot be imitated. Therefore, has won praises as "The Queen of Silk".



Silk weaving process





Mulberry cultivation It is to use mulberry leaves as food for silkworms. The cultivating area should be sandy loam with good drainage and fertile. Mulberry species with disease resistance and drought tolerance are widely cultivated such as Buriram 60, Nakhon Ratchasima 60, Sisaket 84, and Sakon Nakhon.




Silkworm raising Local Thai silkworms, Thai hybrids, and foreign species are raised. The life cycle of silkworms is 41-51 days. The cocoon is oval, both yellow and white, depending on each species. The cocoon is composed of fibers, so called Fibroin and Serrici proteins.





Silk threading It is the process of pulling the fibers out of the cocoon for desired sizes. The cocoon is boiled in hot water for about 5-10 minutes. The heat from the hot water will weaken the cocoon shells until the fibers can be pulled out.




Silk degumming The silk threads obtained from silk threading are hardened because there is silk glue on it. Before using the silk threads, the silk glue must be removed by using natural alkalis, such as ash water or safe chemicals. The degummed silk threads will look white, shiny, and soft, which can be dyed well into various colors.





Dyeing Natural materials or chemical paints which are safe to the environment can be used for dyeing. There are two methods of dyeing silk with natural materials: hot dyeing and cold dyeing, such as indigo.

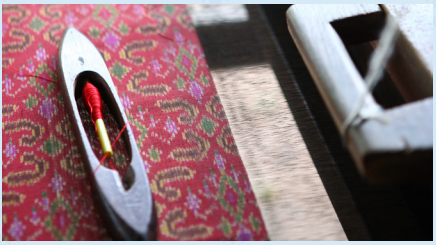


Silk weaving It is the weaving of warp and weft silk threads in a normal way as patterns. Special techniques can be also applied to make the fabric have different patterns of beautiful and unique colors. Techniques for creating patterns from silk weaving include brocade, Chok, Khit, and Mudmee cloths.

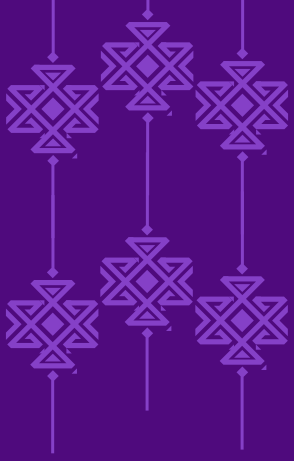



ภาคเหนือ
Northern Region

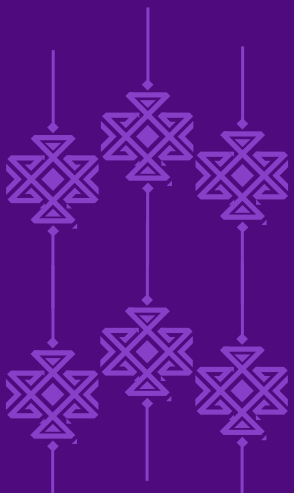

ภาคเหนือของประเทศไทย
Northern Region in Thailand

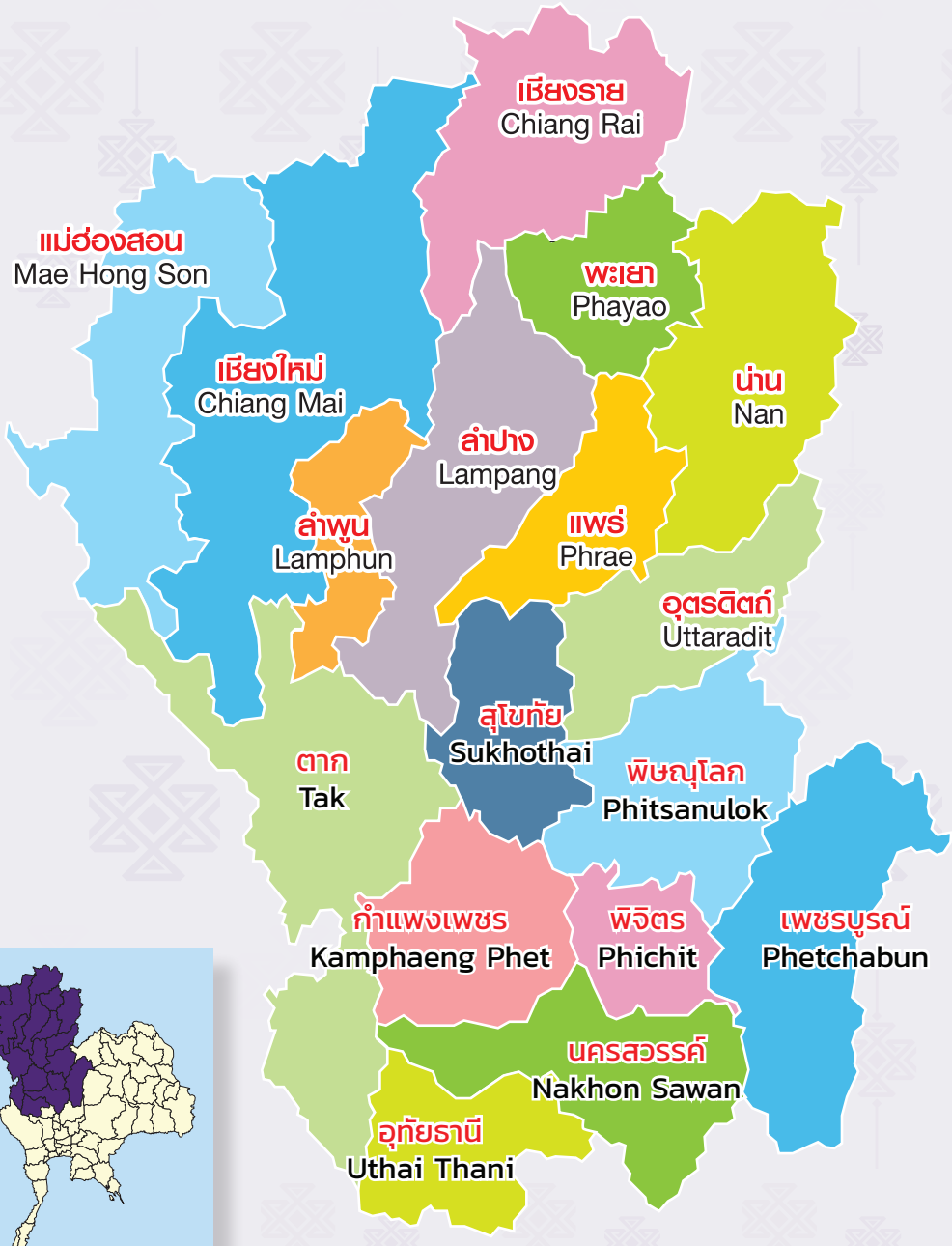



กำแพงเพชร
Kamphaeng Phet

การคมนาคมสู่จังหวัดกำแพงเพชร
Transportation to Kamphaeng Phet Province



การเดินทาง
โดยรถยนต์
by Car

สถานที่ท่องเที่ยว
ภายในจังหวัด
Tourist Destinations
in Kamphaeng Phet Province

รถยนต์ / By Car

จากกรุงเทพฯ ใช้เส้นทางหลวงหมายเลข 32 ผ่านจังหวัดอยุธยา อ่างทอง สิงห์บุรีและนครสวรรค์ จากนั้นเข้าสู่ทางหลวงหมายเลข 1 ถึงจังหวัดกำแพงเพชร รวมระยะทาง 358 กิโลเมตร

Take Highway 32 from Bangkok to Nakhon Sawan, passing through Ayutthaya, Ang Thong, and Sing Buri. Continue on Highway 1 to Kamphaeng Phet. The total distance is 358 kilometers.

รถประจำทาง / By Bus

มีทั้งรถประจำทางธรรมดาและรถปรับอากาศออกจากสถานีขนส่งสายเหนือ (หมอชิต 2) ให้บริการทุกวัน

There are two types of buses: regular buses and air-conditioned buses, departing from the Northern Bus Terminal (Morchit 2) every day.

KPT 03







ข้อมูลของผู้ประกอบการ
Information

ชื่อ / Name :
กลุ่มทอผ้าบ้านลานไผ่
Ban Lan Pai Weaving Group

ระยะเวลาในธุรกิจ / Year in Business :
20 ปี / 20 Years

48/1 ม.9 ต.ห้วยยั้ง อ.พรานกระต่าย
จ.กำแพงเพชร 62110
48/1, village No.9, Huai yang
Subdistrict, Phran Krati district,
Kampheng Phet Province 62110

0896425692 , 0875717120
089 642 5692
www.Thai silk-directory.com
KPT03กลุ่มทอผ้าบ้านลานไผ่
kpt003.thaisilk@gmail.com

รางวัล / Awards : รางวัลประกวดผ้าจังหวัดกำแพงเพชร 2563-2564 OTOP4ดาว/รางวัลพระราชทานตรานกยูงสีน้ำเงิน / Kamphaeng Phet Province Cloth Contest Award / OTOP 4 Stars / Thaisilk

โปรไฟล์สินค้า / Product Profile :
ผ้าไหมมัดหมี่ ผ้าขาวม้า ผ้าพันคอ
ผ้าคลุมไหล่
Mudmee silk, loincloth,
scarves, shawls

ผู้ผลิตและจำหน่าย
Producer & Trader



ดอกไม้ พลเคน
Dokmai Polken

QR Code
ช่องทางการติดต่อ
QR Code
For All Contact Info



เชียงราย
Chiang Rai

การคมนาคมสู่จังหวัดเชียงราย
Transportation to Chiang Rai Province

การเดินทาง
โดยรถยนต์
by Car

สถานที่ท่องเที่ยว
ภายในจังหวัด
Tourist Destinations
in Chiang Rai Province



รถยนต์ / By Car

สามารถเดินทางเป็นวงรอบได้โดยใช้ทางหลวงหมายเลข 11 จากอำเภออินทร์บุรี จังหวัดสิงห์บุรี ผ่าน ตากฟ้า-วังทอง-พิษณุโลก-อุตรดิตถ์-เด่นชัย-แพร่-ร้องกวาง แยกซ้ายเข้าทางหลวงหมายเลข 103 ไป อำเภองาวแยกขวาเข้าทางหลวงหมายเลข 1 ผ่านพะเยาไปจังหวัดเชียงราย ระยะทาง 785 กิโลเมตร

From Sing Buri province, take Highway 11 and pass through Tak Fah, Wang Thong, Phitsanulok, Uttaradit, Den Chai, Phrae, and Rong Kwang. Turn left onto Highway 103 to Ngao District, then right into Highway 1 to Chiang Rai, passing through Phayao. The total distance is 785 kilometers.

รถประจำทาง / By Bus

มีรถโดยสารธรรมดาและรถโดยสารปรับอากาศ ออกจากสถานีขนส่งสายเหนือ ถนนกำแพงเพชร 2 ไป เชียงรายทุกวัน

There are two types of buses to Chiang Rai: regular buses and air-conditioned buses, departing from the Northern Bus Terminal (on Kamphaeng Phet 2 Road) every day.

รถไฟ / By Train

จากสถานีรถไฟหัวลำโพง มีรถไฟไปลงที่จังหวัดลำปางหรือเชียงใหม่ แล้วเดินทางต่อโดยรถยนต์ ไปจังหวัด เชียงราย

There are trains from Hua Lamphong Station to Lampang and Chiang Mai. Then continue your journey to Chiang Rai by car.

เครื่องบิน / By Plane

มีเที่ยวบินตรงเส้นทางกรุงเทพฯ-เชียงรายทุกวัน

There are direct flights on the route Bangkok - Chiang Rai every day.

CEI 01



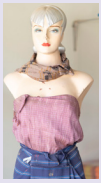



ข้อมูลของผู้ประกอบการ Information

ชื่อ / Name :
กลุ่มทอผ้าไหมบ้านห้วยเคียน หมู่ที่ 10
Ban Huai Khian Silk Weaving Group, Village No. 10

ระยะเวลาในธุรกิจ/ Year in Business :
30 ปี / 30 Years

114 หมู่ที่ 10 ต.ทุ่งก่อ อ.เวียงเชียงรุ้ง จ.เชียงราย
114, Village No. 10, Thung Ko Subdistrict, Wiang Chiang Rung District, Chiang Rai Province

089 758 5573
089 758 5573
www.thaisilk-directory.com
CEI01กลุ่มทอผ้าไหมบ้านห้วยเคียน หมู่ที่ 10
cei01.thaisilk@gmail.com

รางวัล / Awards :
รางวัลพระราชทานตรายูงสีน้ำเงิน Thai Silk Certificate

โปรไฟล์สินค้า / Product Profile :
ผ้าไหม
Silk

ผู้ผลิตและจำหน่าย Producer & Trader



คุณบัวศรี ดอนอ่อนสา
Buasri Dononsa

QR Code ช่องทางการติดต่อ
QR Code For All Contact Info

CEI 05

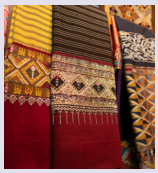





ข้อมูลของผู้ประกอบการ Information

ชื่อ / Name :
ร้านกองหลวง
Kong Luang Shop

ระยะเวลาในธุรกิจ / Year in Business :
40 ปี / 40 Years

423/5 ถนน บรรพปราการ ตำบลเวียง อำเภอเมืองเชียงราย เชียงราย 57000
423/5, Banphaprakan Road, Wiang Subdistrict, Mueang Chiang Rai District, Chiang Rai 57000

081 883 3044
081 883 3044
www.thaisilk-directory.com
กองหลวงเชียงราย
cei05.thaisilk@gmail.com

รางวัล / Awards : ครูศิลป์แผ่นดิน 2564 / The Master Artisans Of Thailand 2021

โปรไฟล์สินค้า / Product Profile :
ผ้าไหมทอมือ เอกลักษณ์ชุดแต่งกายพื้นเมือง
Hand-woven silk, Traditional costume

ผู้ผลิตและจำหน่าย Producer & Trader

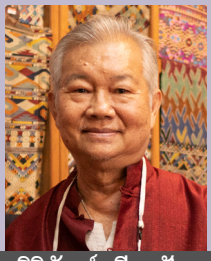

คุณสิริวัฒน์ เธียรปัญญา
Siriwat Thianpanya

QR Code ช่องทางการติดต่อ
QR Code For All Contact Info



เชียงใหม่
Chiang Mai

การคมนาคมสู่จังหวัดเชียงใหม่
Transportation to Chiang Mai Province



การเดินทาง
โดยรถยนต์
by Car

สถานที่ท่องเที่ยว
ภายในจังหวัด
Tourist Destinations
in Chiang Mai Province

รถยนต์ / By Car

ใช้เส้นทางหลวงหมายเลข 1 (ถนนพหลโยธิน) เลี้ยวซ้ายเข้าทางหลวงหมายเลข 32 (ถนนสายเอเชีย) ผ่านพระนครศรีอยุธยา อ่างทองและนครสวรรค์ จากนั้นเข้าเส้นทางหลวงหมายเลข 117 มุ่งหน้าสู่พิษณุโลกและทางหลวงหมายเลข 11 มุ่งหน้าสู่ลำปาง ลำพูนและเชียงใหม่รวมระยะทางทั้งหมดประมาณ 695 กิโลเมตร

Take Highway No. 1 (Phahonyothin Road), turn left onto Highway 32 (Asia Road), passing Phra Nakhon Si Ayutthaya, Ang Thong and Nakhon Sawan. From there, take Highway 117 to Phitsanulok and Highway 11 to Lampang, Lamphun and Chiang Mai. The total distance is approximately 695 kilometers.

รถประจำทาง / By Bus

มีทั้งรถประจำทางธรรมดาและรถปรับอากาศไปเชียงใหม่ ออกจากสถานีขนส่งสายเหนือ (หมอชิต 2 ทุกวัน ตั้งแต่ 8:00 – 21:00 น.

There are two types of buses to Chiang Mai: regular buses and air-conditioned buses, departing from the Northern Bus Terminal (At Morchit 2 every day from 08:00 - 21:00 hrs.)

รถไฟ / By Train

จากกรุงเทพฯ รถไฟวิ่งไปสุดทางที่สถานีรถไฟเชียงใหม่ มีทั้งรถเร็ว รถด่วน รถด่วนพิเศษนครพิงค์ และรถด่วนพิเศษสปรินเตอร์ไปจังหวัดเชียงใหม่ทุกวัน

Trains to Chiang Mai depart from Hua Lamphong Station every day.

เครื่องบิน / By Plane

มีสายการบินเปิดให้บริการเส้นทางกรุงเทพฯ – เชียงใหม่ทุกวัน ขึ้นได้ที่ดอนเมือง และท่าอากาศยานสุวรรณภูมิ

The airline operates daily flights from Bangkok to Chiang Mai. The service is available at Don Mueang and Suvarnabhumi airports.

CNX 02



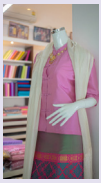
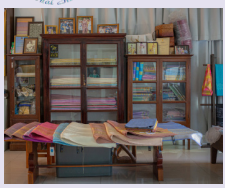
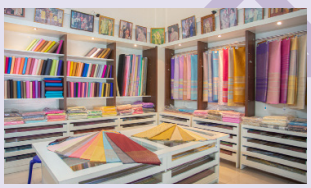

ข้อมูลของผู้ประกอบการ Information

ชื่อ / Name :
ทองไหมไทย
Golden Thaisilk

ระยะเวลาในธุรกิจ / Year in Business :
35 ปี / 35 Years

27 ซอย 3 ถนนท่าแพ ข้างคลาน
จ. เชียงใหม่ 50100
27, Soi 3, Tha Phae Road, Chang Khlan, Chiang Mai 50100

081 531 2446 , 053 271 563
silkchiangmai
www.thaisilk-directory.com
Golden Thai Silk
silk.chiangmai@hotmail.com , cnx02.thaisilk@gmail.com

รางวัล / Awards : ประกวดผ้าไหมนกยูง พระราชทานปี 2557 / รางวัลพระราชทาน ตรานกยูงสีน้ำเงิน Royal Thai Silk Certificate and Thai Silk Certificate

โปรไฟล์สินค้า / Product Profile :
ผ้าไหมยกดอก ยกเล็กยกใหญ่ ผ้าถุงล้านนา ผ้าซิ่นเงี้ยว ผ้าชุดเชียงใหม่ / Brocade silk, Lanna sarong, Wiang woven fabric, Chiang Mai traditional costume, short sarong

ผู้ผลิตและจำหน่าย Producer & Trader



คุณจิราวรรณ วรรณเวก
Jeerawan Wannawake

QR Code ช่องทางการติดต่อ
QR Code For All Contact Info

CNX 04







ข้อมูลของผู้ประกอบการ Information

ชื่อ / Name :
โรงทอศักดิ์สิทธิ์
Saksit weaving

ระยะเวลาในธุรกิจ / Year in Business :
6 ปี / 6 Years

128/2 ม.12 ต.ยุหว่า อ.สันป่าตอง
จ.เชียงใหม่ 50120
128/2, Village No. 12, Yuwa Subdistrict, San Pa Tong District, Chiang Mai Province 50120

084 608 3379 , 096 150 6768
096 150 6768
www.thaisilk-directory.com
ล้านนาผ้าซิ่นเชียงแสน
cnx04.thaisilk@gmail.com

รางวัล / Awards :
นกยูงพระราชทาน สีทองและสีน้ำเงิน 2562
Royal Thai silk 2019 / Thai silk 2019

โปรไฟล์สินค้า / Product Profile :
ผ้าไหม ผ้าถุงลวดลายโบราณ
Silk fabric, traditional sarong

ผู้ผลิตและจำหน่าย Producer & Trader



คุณวิศิษฏ์ ไชย์วงค์
Wisit Chaiwong

QR Code ช่องทางการติดต่อ
QR Code For All Contact Info

ผู้ผลิตและจำหน่าย
Producer & Trader



คุณปริชญ์จามร ตุ่นสัก
Pritchamorn Tunsak

QR Code
ช่องทางการติดต่อ
QR Code
For All Contact Info

CNX 07

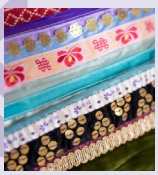

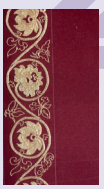



ข้อมูลของผู้ประกอบการ
Information

ชื่อ / Name :
Jamone
Jamone

ระยะเวลาในธุรกิจ / Year in Business :
8 ปี / 8 Years

524/13 หมู่ 3 ต.สันทรายน้อย อ.สันทราย จ.เชียงใหม่
524/13, Village No. 3, San Sai Noi Subdistrict, San Sai District, Chiang Mai Province

086 452 9963
082 623 1324
www.thaisilk-directory.com
Jamone
tatamonline@gmail.com

รางวัล / Awards :

โปรไฟล์สินค้า / Product Profile :
ผ้าไหมลายโบราณ
Thai traditional silk

ผู้ผลิตและจำหน่าย
Producer & Trader

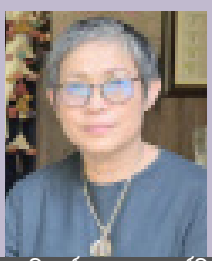

คุณพิมพ์จุฑา เพอร์วิส
Phimchatha Phoewit

QR Code
ช่องทางการติดต่อ
QR Code
For All Contact Info

CNX 10

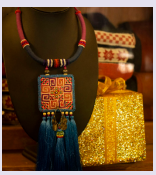


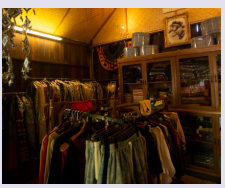


ข้อมูลของผู้ประกอบการ
Information

ชื่อ / Name :
Hill Tribe House
Hill Tribe House

ระยะเวลาในธุรกิจ / Year in Business :
15 ปี / 15 Years

20 ม.13 ตำบลเชิงดอย อำเภอดอยสะเก็ด จังหวัดเชียงใหม่
20, Village No. 13, Choeng Doi Subdistrict, Doi Saket District Chiang Mai

064 632 9991, 094 455 6629
order.cnx
www.thaisilk-directory.com
เริ่ด.ให้เต็มพิกัดสไตล์ hilltribe-house
hilltribehouse@hotmail.com

รางวัล / Awards :

โปรไฟล์สินค้า / Product Profile :
ผ้าไหมตัดเย็บสำเร็จ
Thai silk garments

CNX 12







ข้อมูลของผู้ประกอบการ Information

ชื่อ / Name :
กลุ่มทอผ้าไหมตีนจก
Teen Jok Silk Weaving Group

ระยะเวลาในธุรกิจ / Year in Business :
50 ปี / 50 Years

3 ม.6 ต.ท่าผา อ.แม่แจ่ม จ.เชียงใหม่
3, Village No. 6, Tha Pha Subdistrict, Mae Chaem District, Chiang Mai Province

098 001 0673 , 097 330 9732
089 001 0673
www.thaisilk-directory.com
ร้านศรีวิไลผ้าทอ ผ้าซิ่นตีนจกแม่แจ่ม บ้านท้องฝาย เชียงใหม่
CNX12.thailsilk@gmail.com

รางวัล / Awards : รางวัลรองชนะเลิศอันดับ1 การประกวดสุดยอดผ้าฝ้ายทอมือ 2552 / 1st for Award The best hand-woven cotton contest 2009

โปรไฟล์สินค้า / Product Profile :
ผ้าจก
Jok Cloth

ผู้ผลิตและจำหน่าย Producer & Trader



คุณวิไล บุญเทียม
Wilai Boonthiam

QR Code ช่องทางการติดต่อ
QR Code For All Contact Info

CNX 13

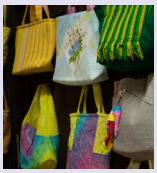


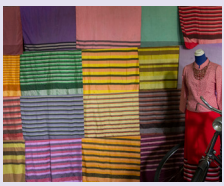


ข้อมูลของผู้ประกอบการ Information

ชื่อ / Name :
ศูนย์วัฒนธรรมเฉลิมราช พิพิธภัณฑ์ผ้าไหมสันกำแพง / Chalerm Rat Cultural Center San Kamphaeng Silk Museum

ระยะเวลาในธุรกิจ / Year in Business :
30 ปี / 30 Years

12/1 ม.5ต.สันกำแพง อ.สันกำแพง จ.เชียงใหม่
12/1, Village No. 5, San Kamphaeng Subdistrict, San Kamphaeng District, Chiang Mai Province

081 8812881 , 053 332 200
081 8812881
www.thaisilk-directory.com
พิพิธภัณฑ์ผ้าไหมสันกำแพง
chalermrath.dcp@gmail.com

รางวัล / Awards :
Otop 4ดาว / 3 ดาว
Otop 4Stars / 3 Stars

โปรไฟล์สินค้า / Product Profile :
ผ้าไหมไทย
Thai silk

ผู้ผลิตและจำหน่าย Producer & Trader



คุณอนันต์ สุคันธรส
Anan Sukantaras

QR Code ช่องทางการติดต่อ
QR Code For All Contact Info

ผู้ผลิตและจำหน่าย
Producer & Trader



คุณนิติกานต์ เกิศตำหรับ
Nitikan Koettamrap

QR Code
ช่องทางการติดต่อ
QR Code
For All Contact Info

CNX 15




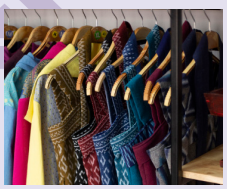
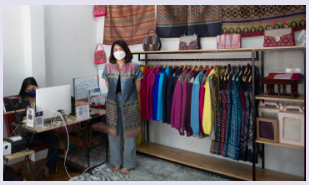

ข้อมูลของผู้ประกอบการ
Information

ชื่อ / Name :
Trendy Lanna
Trendy Lanna

ระยะเวลาในธุรกิจ / Year in Business :
1 ปี / 1 Years

180/42 ม.7 ต.สันผีเสื้อ อ.เมืองเชียงใหม่ จ.เชียงใหม่
180/42, Village No. 7, San Phi Suea Subdistrict, Mueang District, Chiang Mai Province

086 452 9963
0936515647
www.thaisilk-directory.com
Trenddy Lanna
trendylanna99@gmail.com

รางวัล / Awards :

โปรไฟล์สินค้า / Product Profile :
ผ้าไหม แฟชั่นผ้าไทยร่วมสมัย
Contemporary Thai silk

ผู้ผลิตและจำหน่าย
Producer & Trader



คุณจักรพงษ์ วงษ์โสมะ
Chakkaphong Wongsoma

QR Code
ช่องทางการติดต่อ
QR Code
For All Contact Info

CNX 17







ข้อมูลของผู้ประกอบการ
Information

ชื่อ / Name :
Ninethaisilk
Ninethaisilk

ระยะเวลาในธุรกิจ / Year in Business :
10 ปี / 10 Years

173 ถนน ช้างม่อยเก่า ตำบล ช้างม่อย เมือง เชียงใหม่ 50300
173, Chang Moi Kao Road, Chang Moi Subdistrict, Mueang Chiang Mai 50300

096 598 7965
Ninethaisilk
www.thaisilk-directory.com
The little-tiger : Lamphun Silk Mantles
ninethaisilk1988@gmail.com

รางวัล / Awards :

โปรไฟล์สินค้า / Product Profile :
ผ้าไหมยกดอกลำพูน
Lamphun brocade silk


ตาก
Tak

การคมนาคมสู่จังหวัดตาก
Transportation to Tak Province

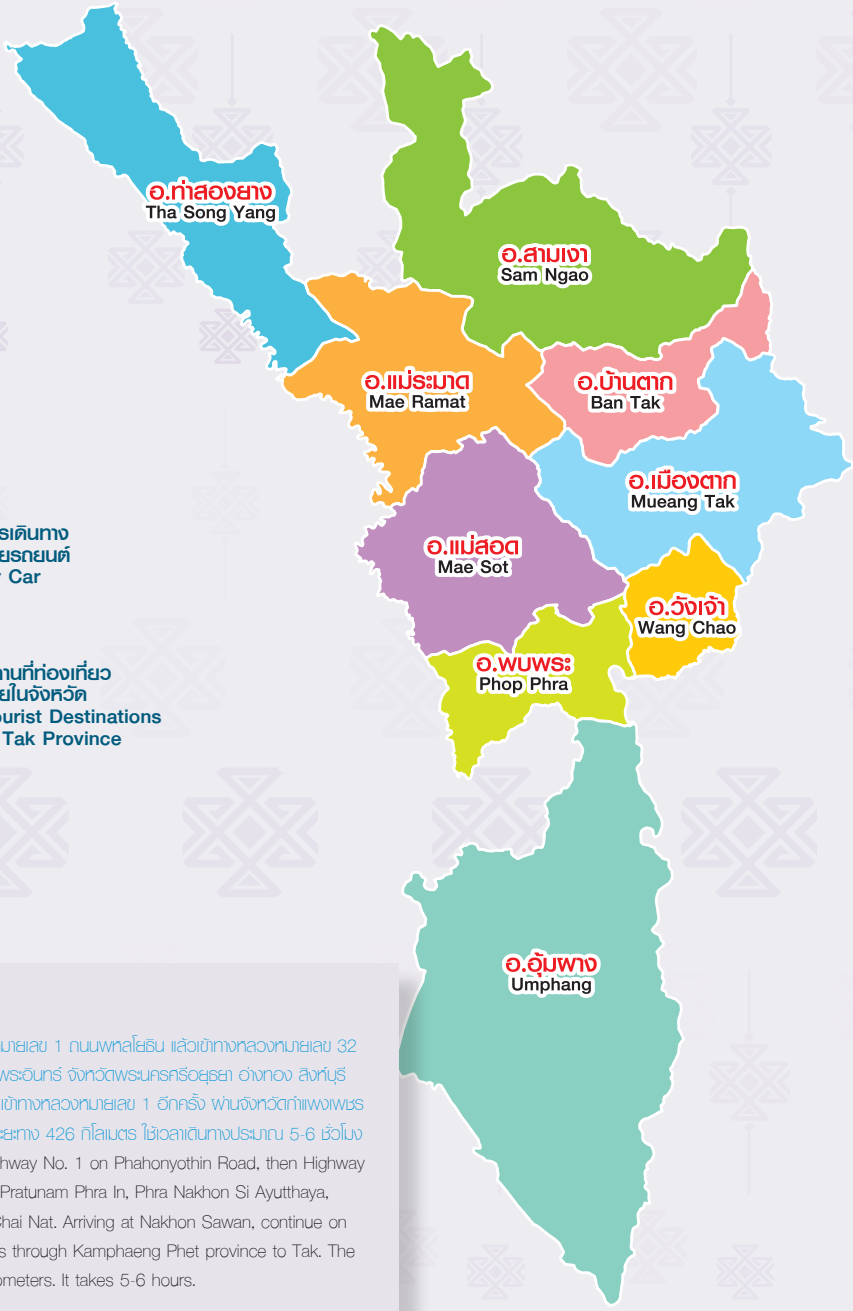

การเดินทาง
โดยรถยนต์
by Car

สถานที่ท่องเที่ยว
ภายในจังหวัด
Tourist Destinations
in Tak Province

รถยนต์ / By Car

จากกรุงเทพฯ ใช้ทางหลวงหมายเลข 1 ถนนพหลโยธิน แล้วเข้าทางหลวงหมายเลข 32 ถนนสายเอเชีย ผ่านประตูน้ำพระอินทร์ จังหวัดพระนครศรีอยุธยา อ่างทอง สิงห์บุรี ชัยนาท ถึงนครสวรรค์ แล้วเข้าทางหลวงหมายเลข 1 อีกครั้ง ผ่านจังหวัดกำแพงเพชร และตรงไปจังหวัดตาก รวมระยะทาง 426 กิโลเมตร ใช้เวลาเดินทางประมาณ 5-6 ชั่วโมง

From Bangkok, take Highway No. 1 on Phahonyothin Road, then Highway 32, Asia Road, passing Pratunam Phra In, Phra Nakhon Si Ayutthaya, Ang Thong, Sing Buri, Chai Nat. Arriving at Nakhon Sawan, continue on Highway No. 1 and pass through Kamphaeng Phet province to Tak. The total distance is 426 kilometers. It takes 5-6 hours.

รถประจำทาง / By Bus

บริษัท ขนส่ง จำกัด มีบริการเดินรถระหว่าง กรุงเทพฯ-ตาก ทั้งช่วงเช้า และช่วงเย็น เวลา 05.30 –13.30 น. และ 16.30 –22.30 น.

Transport Company Limited provides bus services between Bangkok-Tak in the morning and evening between 05:30 - 13:30 and 16:30 - 22:30 hrs.

ผู้ผลิตและจำหน่าย
Producer & Trader



คุณจรูญ ล้นเหลือ
Charun Lonluea

QR Code
ช่องทางการติดต่อ
QR Code
For All Contact Info

TAK 04







ข้อมูลของผู้ประกอบการ
Information

ชื่อ / Name :
ร้านปิยวรรณผ้าไทย
Piyawan Thai fabric shop

ระยะเวลาในธุรกิจ / Year in Business :
6 ปี / 6 Years

155/17-19 ถ.มหาดไทยบำรุง ต.หนองหลวง อ.เมืองตาก จ.ตาก 63000
155/17-19, Mahadthai Bamrung Road, Nong Luang Subdistrict, Mueang Tak District, Tak Province 63000

084 622 2455 , 063 517 9765
084 622 2455
www.thaisilk-directory.com
ปิยวรรณผ้าไทย
piyawanphathai@gmail.com

รางวัล / Awards :
OTOP 4 ดาว
4-Star OTOP

โปรไฟล์สินค้า / Product Profile :
ชุดผ้าไทยสำเร็จรูป
Thai silk garments

ผู้ผลิตและจำหน่าย
Producer & Trader



คุณไก่ กัลยาณี ใจสมคม
Kai Kanlayanee Jaisomkhom

QR Code
ช่องทางการติดต่อ
QR Code
For All Contact Info

TAK 05

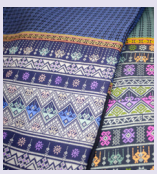


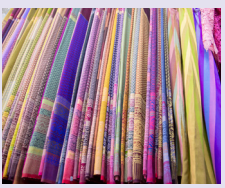
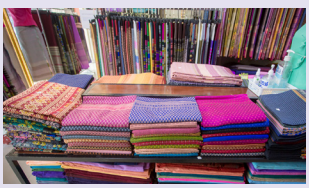

ข้อมูลของผู้ประกอบการ
Information

ชื่อ / Name :
ร้านมุทิตาผ้าไทย
Muthita Phathai

ระยะเวลาในธุรกิจ / Year in Business :
3 ปี / 3 Years

17 ซ.ศรีเวียง ต.แม่สอด อ.แม่สอด จ.ตาก 63110
17, Soi Si Wiang, Ban Mae Sot, Tak 63110

089 432 3444 , 085 727 6756
089 432 3444
www.thaisilk-directory.com
มุทิตาผ้าไทย
chickypop6262@hotmail.com

รางวัล / Awards :

โปรไฟล์สินค้า / Product Profile :
ผ้าทอไหม
Silk fabric

TAK 06

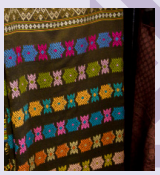





ข้อมูลของผู้ประกอบการ
Information

ชื่อ / Name :
ผ้าทอสายทอง
Sai Thong woven cloth

ระยะเวลาในธุรกิจ / Year in Business :
10 ปี / 10 Years

72, ซอยตาลเดี่ยว ถนนทางหลวงหมายเลข 1, ตำบลแม่สอด อำเภอแม่สอด จังหวัดตาก, 63110, Thailand
72, Soi Tan Diao, Highway No. 1, Tambon Mae Sot, Amphoe Mae Sot, Tak Province, 63110, Thailand

081 785 2407 , 055 547 447
533092
www.thaisilk-directory.com
ผ้าซิ่นทอมือ by kwan
kwanzen@hotmail.com

รางวัล / Awards :
OTOP 4 ดาว
4-Star OTOP

โปรไฟล์สินค้า / Product Profile :
ผ้าทอ ผ้าฝ้าย ผ้าไหม
Woven fabrics, cotton, silk

ผู้ผลิตและจำหน่าย
Producer & Trader



คุณปณิฎา ใจสมคม
Panida Jaisomkhom

QR Code
ช่องทางการติดต่อ
QR Code
For All Contact Info



นครสวรรค์
Nakhon Sawan

การคมนาคมสู่จังหวัดนครสวรรค์
Transportation to Nakhon Sawan Province



การเดินทาง
โดยรถยนต์
by Car

สถานที่ท่องเที่ยว
ภายในจังหวัด
Tourist Destinations
in Nakhon Sawan Province

รถยนต์ / By Car

เดินทางจากกรุงเทพ ใช้เส้นทางหลวงหมายเลข 1 (ถนน พหลโยธิน) ถึงกิโลเมตรที่ 52 แยกเข้าทางหลวงหมายเลข 32 ผ่านอยุธยา-อ่างทอง-สิงห์บุรี-ชัยนาท-อุทัยธานี-นครสวรรค์ ระยะทางจากกรุงเทพฯ ประมาณ 240 กิโลเมตร

From Bangkok, take Highway No. 1 (Phahon Yothin Road) to km 52, then Highway No. 32 (Asian Highway) to Nakhon Sawan, passing through Phra Nakhon Si Ayutthaya, Ang Thong, Sing Buri, Chai Nat, and Uthai Thani. The total distance is about 240 km.

รถประจำทาง / By Bus

มีทั้งรถประจำทางธรรมดา และรถปรับอากาศออกจากสถานีขนส่งสายเหนือ (หมอชิต 2) ให้บริการทุกวัน

There are two types of buses: regular buses and air-conditioned buses, departing from the Northern Bus Terminal (Morchit 2) every day.

รถไฟ / By Train

การรถไฟแห่งประเทศไทยมีบริการรถไฟออกจากสถานีรถไฟกรุงเทพ (หัวลำโพง) ทุกวัน

Trains depart from Hua Lamphong Station every day.

TKN 01





ข้อมูลของผู้ประกอบการ
Information

ชื่อ / Name : วิสาหกิจชุมชนกลุ่มทอผ้าแพรพนา
Prapana Weaving Group Community Enterprise

ระยะเวลาในธุรกิจ / Year in Business :
30 ปี / 30 Years

หมู่ 8 ต.แม่เปิน อ.แม่เปิน จ.นครสวรรค์
Village No. 8, Mae Poen Subdistrict, Mae Poen District, Nakhon Sawan Province

081 972 7228 , 098 580 071

081 972 7228

www.Thai silk-directory.com

แพรพนา สัมฤทธิ์ทุกอย่าง

tkn01.thaisilk@gmail.com

รางวัล / Awards : OTOP4ดาว / OTOP5ดาว 2564 , ได้รับตรานกยูงสีเขียว / 4-Star OTOP/5-Star OTOP 2021 , Thai Silk Blend

โปรไฟล์สินค้า / Product Profile :
ผ้าทอ ผ้าฝ้าย ผ้าไหม
Woven fabrics, cotton, silk

ตัวแทนจำหน่าย
Agent

QR Code
ช่องทางการติดต่อ
QR Code
For All Contact Info

ชื่อ / Name : คุณศิริพรรณ เหลี่ยวไชยพันธุ์(ศิริพรรณดีเฮงรวย)
Siriphan Liaochaiphan (Siriphan Dee Heng Ruay)
รหัส / Code : LPN19 / LPN19
จังหวัด / Province : ลำพูน / Lamphun

ผู้ผลิตและจำหน่าย
Producer & Trader



คุณสำฤทธิ์ ลิขิตจันทร์
Samrit Likitchan

QR Code
ช่องทางการติดต่อ
QR Code
For All Contact Info

TKN 06











ข้อมูลของผู้ประกอบการ
Information

ชื่อ / Name :
ร้าน วารินไหมไทย
Warin Thai silk shop

ระยะเวลาในธุรกิจ / Year in Business :
30 ปี /30 Years

238/3, ถนนสวรรค์วิถี, ตำบลปากน้ำโพ อำเภอเมืองนครสวรรค์ จังหวัดนครสวรรค์

238/3, Sawanwithi Road, Pak Nam Pho Subdistrict, Mueang Nakhon Sawan District Nakhon Sawan Province

081 707 3432 , 056 221 350

081 707 3432

www.thaisilk-directory.com

TKN06 ร้านวารินไหมไทย

Tkn06.thaisilk@gmail.com

รางวัล / Awards :

โปรไฟล์สินค้า / Product Profile :
ผ้าตัดเย็บสำเร็จรูป
Thai silk garments

ผู้ผลิตและจำหน่าย
Producer & Trader

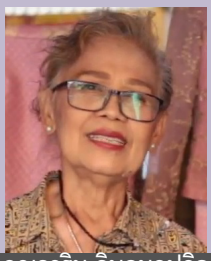

คุณวาริน วิบูลนฤปกิจ
Warin Wibunnaruepakit

QR Code
ช่องทางการติดต่อ
QR Code
For All Contact Info

ผู้ผลิตและจำหน่าย
Producer & Trader



คุณวิกรม
Wikrom

QR Code
ช่องทางการติดต่อ
QR Code
For All Contact Info

TKN 07

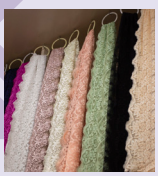


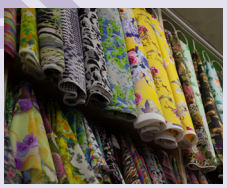


ข้อมูลของผู้ประกอบการ
Information

ชื่อ / Name :
ร้านผ้า นรินทร์
Narin clothes shop

ระยะเวลาในธุรกิจ / Year in Business :
28 ปี / 28 Years

3, Kosi 23, Paknampho เทศบาลนครนครสวรรค์
3, Kosi 23, Paknampho Nakhon Sawan Municipality

081 785 7838 , 056 223 489
081 785 7838
www.thaisilk-directory.com
ร้านผ้า นรินทร์
vikromhora@gmail.com

รางวัล / Awards :

โปรไฟล์สินค้า / Product Profile :
ผ้าไหมผืน ผ้าตัดเย็บสำเร็จ
Thai silk, Thai silk garments

ผู้ผลิตและจำหน่าย
Producer & Trader



คุณธิติวัฒน์ พัสวีดิลกภัทร์
Thitiwat Passaveedilokpath

QR Code
ช่องทางการติดต่อ
QR Code
For All Contact Info

TKN 08

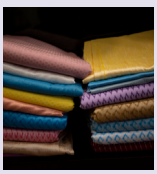



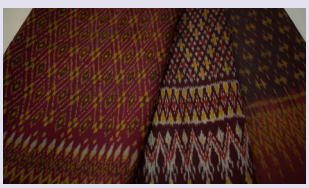

ข้อมูลของผู้ประกอบการ
Information

ชื่อ / Name :
นัน ดีไซน์ นครสวรรค์
Nan Design Nakhon Sawan

ระยะเวลาในธุรกิจ / Year in Business :
40 ปี / 40 Years

3 ถ.เวสสุวรรณ ต.ปากน้ำโพ อ.เมือง เทศบาลนครนครสวรรค์, 60000
3, Wessuwan Road, Pak Nam Pho Subdistrict, Mueang District, Nakhon Sawan Municipality, 60000

056 226 566 , 056 223 546
nrich888
www.thaisilk-directory.com
นัน ดีไซน์ นครสวรรค์
nuntdesign@hotmail.com
russa.riin@hotmail.com

รางวัล / Awards :

โปรไฟล์สินค้า / Product Profile :
ผ้าไหม ผ้าตัดเย็บสำเร็จรูป
Thai silk, Thai silk garments


น่าน
Nan

การคมนาคมสู่จังหวัดน่าน
Transportation to Nan Province

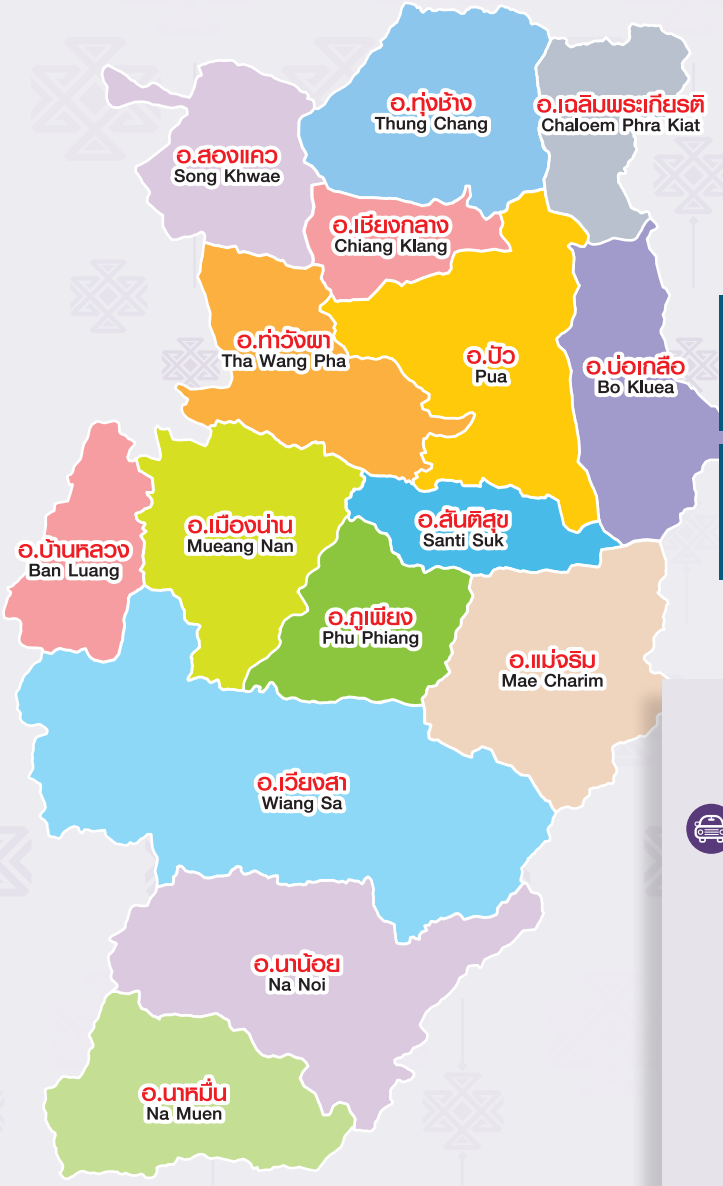

การเดินทาง
โดยรถยนต์
by Car

สถานที่ท่องเที่ยว
ภายในจังหวัด
Tourist Destinations
in Nan Province

รถยนต์ / By Car

จากกรุงเทพฯ ใช้เส้นทางหลวงหมายเลข 32 จนถึงจังหวัดนครสวรรค์ แล้วใช้ทางหลวงหมายเลข 17 ไปจนถึงจังหวัดพิษณุโลก จากนั้นใช้ทางหลวงหมายเลข 11 โดยจะผ่านจังหวัดอุตรดิตถ์และอำเภอเด่นชัย จังหวัดแพร่ แล้วใช้ทางหลวงหมายเลข 101 ผ่านจังหวัดแพร่ไปจนถึงจังหวัดน่าน รวมระยะทางประมาณ 668 กิโลเมตร

From Bangkok, take Highway No. 32 to Nakhon Sawan Province. Then take Highway 17 to Phitsanulok. From there, take Highway 11, passing through Uttaradit and Den Chai districts, Phrae, then use Highway 101 through Phrae to Nan. The total distance is about 668 kilometers.

รถประจำทาง / By Bus

มีทั้งรถประจำทางธรรมดาและรถปรับอากาศออกจากสถานีขนส่งสายเหนือ (หมอชิต 2)

There are two types of buses: regular buses and air-conditioned buses, departing from the Northern Bus Terminal (Morchit 2).

เครื่องบิน / By Plane

มีเที่ยวบินกรุงเทพฯ - น่าน ให้บริการที่สนามบินดอนเมือง

The airline operates flights from Bangkok to Nan. The service is available at Don Mueang airport.

ผู้ผลิตและจำหน่าย
Producer & Trader



คุณชนาภา แสนนิทรา
Chanapha Saennittha

QR Code
ช่องทางการติดต่อ
QR Code
For All Contact Info

NNT 01




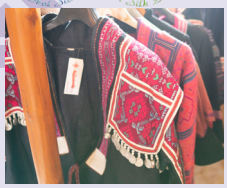


ข้อมูลของผู้ประกอบการ
Information

ชื่อ / Name :
บ้านไหมลายปัก
embroidered silk house

ระยะเวลาในธุรกิจ / Year in Business :
25 ปี / 25 Years

155 หมู่ 1 ต.ป่ากลาง อ.ปัว จ.น่าน 55120
155, Village No. 1, Pa Klang Subdistrict, Pua District, Nan Province 55120

091 552 4166
091 552 4166
www.thaisilk-directory.com
บ้านไหมลายปัก
chanapamainan@gmail.com

รางวัล / Awards : OTOP5 ดาว2562,รางวัลที่4ประกวดผ้าและเครื่องเงินน่าน2549,รางวัลพระราชทานตรานกยูงสีทอง สีเขียว สีเงิน และสีน้ำเงิน OTOP 5 stars 2019, 4th prize, Nan cloth and silverware contest 2006, royal award,Royal Thai silk,Thai silk,Classic Thai silk,Thai silk blend

โปรไฟล์สินค้า / Product Profile :
ผ้าไหม
Silk

ผู้ผลิตและจำหน่าย
Producer & Trader



คุณเสกสันต์
Saksan

QR Code
ช่องทางการติดต่อ
QR Code
For All Contact Info

NNT 04

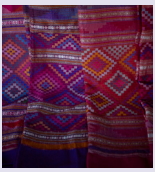
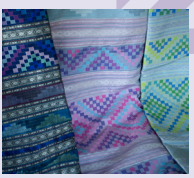

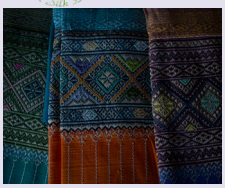


ข้อมูลของผู้ประกอบการ
Information

ชื่อ / Name :
ร้านชิตวัน
Chitwan Shop

ระยะเวลาในธุรกิจ / Year in Business :
10 ปี / 10 Years

78 หมู่ 2 ต.ท่าน้าว อ.ภูเพียง จ.น่าน 55000
78, Village No. 2, Tha Nao Subdistrict, Phu Pieng District, Nan Province 55000

093 619 9896
@chitawan
www.thaisilk-directory.com
ชิตวัน ชิ้นจกวิเศษนครน่าน
seks_w2010@hotmail.com

รางวัล / Awards :รางวัลพระราชทานตรานกยูงสีเขียว และสีน้ำเงิน
Thai Silk Blend / Thai Silk award

โปรไฟล์สินค้า / Product Profile :
ผ้าผืน ตัดเย็บสำเร็จ
Thai silk garments

NNT 05

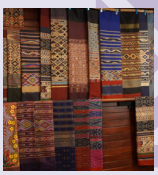





ข้อมูลของผู้ประกอบการ Information

ชื่อ / Name :
ร้านผ้าน่านบุรี
Nanburi fabric shop

ระยะเวลาในธุรกิจ / Year in Business :
10 ปี / 10 Years

20 หมู่ 5 บ้านทุ่งเศรษฐี ต.ผาสิงห์ อ.เมืองน่าน จ.น่าน
20, Village No. 5, Ban Thung Setthi, Pha Sing Subdistrict, Mueang Nan District, Nan Province

088 267 1965 , 091 725 9866
ornanburi
www.thaisilk-directory.com
ร้านผ้าน่านบุรี
teevararipon@gmail.com

รางวัล / Awards :

โปรไฟล์สินค้า / Product Profile :
ผ้าฝ้าย ผ้าทอ
Cotton woven fabric

ผู้ผลิตและจำหน่าย Producer & Trader



คุณธีร์วรา ริพล
Thiwara Riphon

QR Code ช่องทางการติดต่อ
QR Code For All Contact Info

NNT 07





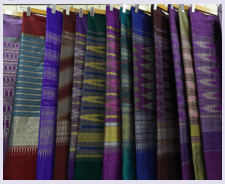


ข้อมูลของผู้ประกอบการ Information

ชื่อ / Name :
วราภรณ์ผ้าทอ
Waraporn woven cloth

ระยะเวลาในธุรกิจ / Year in Business :
10 ปี / 10 Years

56 ม.7 ต.กลางเวียง อ.เวียงสา จ.น่าน
56, Village No. 7, Klang Wiang Subdistrict, Wiang Sa District, Nan Province

083 322 1885 , 054 781 201
warapornpator
www.thaisilk-directory.com
วราภรณ์ ผ้าทอ เมืองน่าน
sompit_pator@hotmail.com , koiphnu@hotmail.com

รางวัล / Awards : รางวัลชนะเลิศทอมือ 2563,รางวัลพระราชทานตรานกยูงสีทอง2563 Hand-woven winner award 2020, Royal Thai silk Award 2020

โปรไฟล์สินค้า / Product Profile :
ผ้าไหม
Silk

ผู้ผลิตและจำหน่าย Producer & Trader



คุณวราภรณ์
Waraporn

QR Code ช่องทางการติดต่อ
QR Code For All Contact Info

ผู้ผลิตและจำหน่าย
Producer & Trader



คุณกรกฎ แปงใจ
Korrakod Pangjai

QR Code
ช่องทางการติดต่อ
QR Code
For All Contact Info

NNT 08

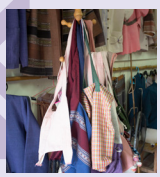



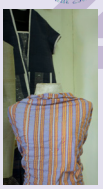





ข้อมูลของผู้ประกอบการ
Information

ชื่อ / Name :
ชาวหลวงผ้าทอมือเมืองน่าน
Sao Luang hand-woven fabric from Nan city

ระยะเวลาในธุรกิจ / Year in Business :
30 ปี / 30 Years

116 หมู่ที่ 5 บ้านชาวหลวง ต.บ่อสวก อ.เมืองน่าน จ.น่าน 55000 116, Moo 5 Ban Sao Luang, Bo Suak Subdistrict, Mueang Nan District, Nan Province 55000

061 316 0733 , 088 454 1005
061 316 0733
www.thaisilk-directory.com
ชาวหลวงผ้าทอมือเมืองน่าน
NNT08.Thaisilk@gmail.com
korrakod.pangjai@gmail.com

รางวัล / Awards :
ตรานกยูงพระราชทานสีเขียว น้ำเงิน2563 / Thai Silk Blend 2020 / Thai Silk 2020

โปรไฟล์สินค้า / Product Profile :
ผ้าฝ้าย ผ้าทอ
Woven fabrics, cotton

ผู้ผลิตและจำหน่าย
Producer & Trader



คุณแบงค์
Bank

QR Code
ช่องทางการติดต่อ
QR Code
For All Contact Info

NNT 10



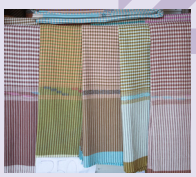







ข้อมูลของผู้ประกอบการ
Information

ชื่อ / Name : ผ้าทอเมืองน่าน - ผ้าซิ่นทอมือ (กลุ่มวิสาหกิจชุมชนบ้านนาปง) / Woven fabrics from Nan - hand-woven fabrics (Ban Na Pong Community Enterprise Group)

ระยะเวลาในธุรกิจ / Year in Business :
18 ปี / 18 Years

72 ม.11 ต.บ่อสวก อ.เมือง จ.น่าน 55000
72 Village No. 11, Bo Suak Subdistrict, Mueang District, Nan Province 55000

061 536 6629 , 085 364 9630
Pattaradanai7812
www.thaisilk-directory.com
(ผ้าทอเมืองน่าน - ผ้าซิ่นทอมือ)
NNT10.Thaisilk@gmail.com
Asataw_12@hotmail.com

รางวัล / Awards :
ซิ่นป้องลายดาวล้อมเดือนเป็นผลิตภัณฑ์ 5ดาว 2562 Plait Lai Dao Siem Duan is a 5 star product for 2019.

โปรไฟล์สินค้า / Product Profile :
ผ้าทอมือ
Woven fabrics

NNT 11

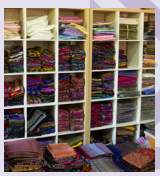





ข้อมูลของผู้ประกอบการ Information

ชื่อ / Name :
สมัยผ้าทอ
Smai woven cloth

ระยะเวลาในธุรกิจ / Year in Business :
10 ปี / 10 Years

64 หมู่ 9 ถนนยันตรกิจโกศล ตำบล ดู่ใต้ อำเภอเมืองน่าน จ.น่าน 55000
64, Moo9 Yantrakit Kosol Road, Du Tai Subdistrict, Mueang Nan District, Nan 55000

061 895 9564 , 097 986 5561
8million8
www.thaisilk-directory.com
ขายส่งผ้าถุงเริ่มผืนละ 100
- สมัยผ้าทอ
NNT11.Thaisilk@gmail.com

รางวัล / Awards :

โปรไฟล์สินค้า / Product Profile :
ผ้าทอมือ
Woven fabrics

ผู้ผลิตและจำหน่าย Producer & Trader



คุณมนสิณีย์ ศิริมาตย์
Monsinee Sirimat

QR Code ช่องทางการติดต่อ
QR Code For All Contact Info

NNT 13

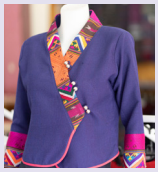





ข้อมูลของผู้ประกอบการ Information

ชื่อ / Name :
นพวรรณผ้าทอ
Noppawan cloth weaving

ระยะเวลาในธุรกิจ / Year in Business :
10 ปี / 10 Years

235 หมู่ 7 บ้านร้องแง ตำบล วรนคร อำเภอ ปัว น่าน 55120
235, Village No. 7, Ban Rong Ngae, Woranakorn Subdistrict, Pua District, Nan 55120

0854623299
0854623299
www.thaisilk-directory.com
นพวรรณผ้าทอ
noppawanphator@gmail.com

รางวัล / Awards :

โปรไฟล์สินค้า / Product Profile :
ผ้าทอ
Woven fabrics

ผู้ผลิตและจำหน่าย Producer & Trader



คุณนพวรรณ
Noppawan

QR Code ช่องทางการติดต่อ
QR Code For All Contact Info


พะเยา
Phayao

การคมนาคมสู่จังหวัดพะเยา
Transportation to Phayao Province

การเดินทาง
โดยรถยนต์
by Car

สถานที่ท่องเที่ยว
ภายในจังหวัด
Tourist Destinations
Phayao Province



รถยนต์ / By Car

ใช้ทางหลวงหมายเลข 32 ผ่านจังหวัดพระนครศรีอยุธยา อ่างทอง สิงห์บุรี นครสวรรค์ จากนั้นเลี้ยวขวาเข้าสู่ทางหลวงหมายเลข 117 จนถึงพิษณุโลก แยกซ้ายเข้าสู่ทางหลวงหมายเลข 12 ไปจนถึงสุโขทัย เลี้ยวขวาไปตามทางหลวงหมายเลข 103 ผ่านอำเภอเด่นชัย จังหวัดแพร่ เลี้ยวซ้ายเข้าสู่ทางหลวงหมายเลข 103 ผ่านอำเภอร้องกวาง เข้าสู่ทางหลวงหมายเลข 1 ผ่านอำเภองาว เข้าสู่ตัวเมืองพะเยา ระยะทาง 782 กิโลเมตร

Use Highway 32 to pass via Phra Nakhon Si Ayutthaya, Ang Thong, Sing Buri, and Nakhon Sawan. Then turn right onto Highway 117 to Phitsanulok. Turn left onto Highway 12, the direction to Sukhothai. Turn right onto Highway 103, passing through Den Chai District, Phrae Province. Through Rong Kwang District, turn left onto Highway 103. Take Highway 1 into Phayao City, passing through Ngao District. The total distance is 782 kilometers.

รถประจำทาง / By Bus

มีรถประจำทางปรับอากาศสายกรุงเทพฯ-พะเยา ออกจากสถานีขนส่งสายเหนือ (หมอชิต 2) ถนนกำแพงเพชร 2 ทุกวัน วันละหลายเที่ยว ทั้งรถโดยสารแบบธรรมดาและปรับอากาศ

There are dairy buses from Bangkok to Phayao at The Northern Bus Terminal (Mor Chit 2) on Kham Pang Petch Road. There are two types of buses: regular buses and air-conditioned buses.

PYO 01

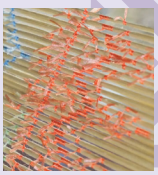





ข้อมูลของผู้ประกอบการ Information

ชื่อ / Name :
กลุ่มทอผ้าบ้านปางมดแดง
Ban Pang Mod Daeng Weaving Group

ระยะเวลาในธุรกิจ / Year in Business :
35 ปี / 35 Years

179 ม.9 ต.อ่างทอง อ.เชียงคำ จ.พะเยา
179, Village No. 9, Ang Thong Subdistrict, Chiang Kham District,

083 318 2518 , 087 921 0269
083 3182518
www.thaisilk-directory.com
PYO01 กลุ่มทอผ้าบ้านปางมดแดง
PYO01 thaisilk@gmail.com

รางวัล / Awards :

โปรไฟล์สินค้า / Product Profile :
ผ้าไหมไทย
Thai silk

ผู้ผลิตและจำหน่าย Producer & Trader



คุณนิริน ประเสริฐสังค์
Nirin Prasertsang

QR Code ช่องทางการติดต่อ
QR Code For All Contact Info

PYO 03


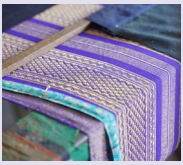

ข้อมูลของผู้ประกอบการ Information

ชื่อ / Name : กลุ่มทอผ้าไทลื้อบ้านทุ่งมอก / Ban Thung Mok Tai Lue Weaving Group

ระยะเวลาในธุรกิจ / Year in Business :
33 ปี / 33 Years

13 ม.2, ต.เชียงบาน อ.เชียงคำ จ.พะเยา, 56110
13, Village No. 2, Chiang Ban Subdistrict, Chiang Kham District, Phayao Province, 56110

054 416 396 , 084 807 3918
084 808 0030
www.Thai silk-directory.com
ผ้าทอไทลื้อ บ้านทุ่งมอก ต.เชียงบาน อ.เชียงคำ
PYO03.Thaisilk@gmail.com

รางวัล / Awards :

โปรไฟล์สินค้า / Product Profile :
ผ้าทอไทลื้อ
Tai Lue woven fabric

ตัวแทนจำหน่าย Agent

QR Code ช่องทางการติดต่อ
QR Code For All Contact Info

ชื่อ / Name : คุณจันทร์เพ็ญ อร่ามศิริรุจิเวทย์ (ศูนย์ทอผ้าจกวัดรางบัว) / Chanpen Aramsiriruchivetya (Rang Bua Temple Weaving Center)
รหัส / Code : BRP03 / BRP03
จังหวัด / Province : ราชบุรี / Ratchaburi

ผู้ผลิตและจำหน่าย Producer & Trader



คุณยล ใจกล้า
Yon Jaikar

QR Code ช่องทางการติดต่อ
QR Code For All Contact Info

ผู้ผลิตและจำหน่าย
Producer & Trader



คุณสมควร เตาะไธสง
Somkuan Taothaisong

QR Code
ช่องทางการติดต่อ
QR Code
For All Contact Info

PYO 06




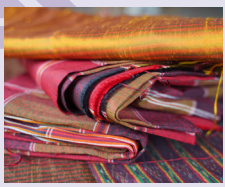


ข้อมูลของผู้ประกอบการ
Information

ชื่อ / Name :
หมู่บ้านวังขอนแดง
Wang Khon Daeng Village

ระยะเวลาในธุรกิจ / Year in Business :
10 ปี / 10 Years

Village No. 11 ต.ห้วยลาน อ.ดอกคำใต้ จ.พะเยา
Village No. 11, Huai Lan Subdistrict, Dok Kham Tai District, Phayao Province

096 228 9788 , 064 980 0484
096 2289788
www.thaisilk-directory.com
PYO 06 หมู่บ้านวังขอนแดง
PYO06.Thaisilk@gmail.com

รางวัล / Awards :

โปรไฟล์สินค้า / Product Profile :
ผ้าไหม
Silk

ผู้ผลิตและจำหน่าย
Producer & Trader

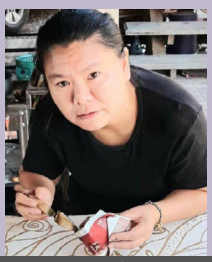

คุณลิลาวัลย์ บุญรักษา
Lilawan Boonraksa

QR Code
ช่องทางการติดต่อ
QR Code
For All Contact Info

PYO 07





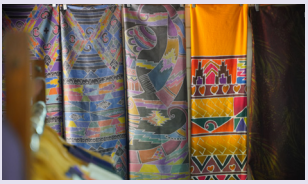

ข้อมูลของผู้ประกอบการ
Information

ชื่อ / Name :
ต้นน้ำบาติก
Tonnam Batik

ระยะเวลาในธุรกิจ / Year in Business :
15 ปี / 15 Years

56 ม.13 ซ.- ถ.- ต.ปง อ.ปง จ.พะเยา 56140
56 Village No. 13 Soi- Rd., Pong Subdistrict, Pong District, Phayao Province 56140

063 135 1965 , 090 761 5996
063 135 1965
www.thaisilk-directory.com
ต้นน้ำบาติก
tonnam.batik@gmail.com

รางวัล / Awards :

โปรไฟล์สินค้า / Product Profile :
ผ้าไหมไทย
Thai silk


พิจิตร
Phichit

การคมนาคมสู่จังหวัดพิจิตร
Transportation to Phichit Province

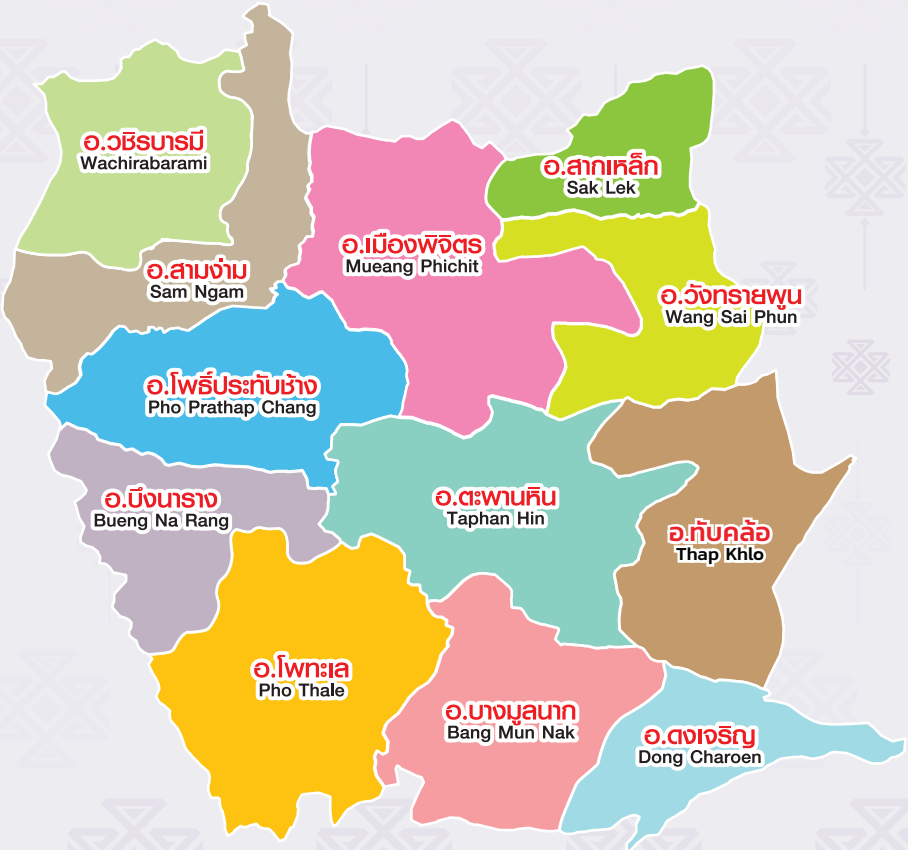

การเดินทาง
โดยรถยนต์
by Car

สถานที่ท่องเที่ยว
ภายในจังหวัด
Tourist Destinations
in Phichit Province

รถยนต์ / By Car

จากกรุงเทพฯ (ทางหลวงหมายเลข 1) แยกเข้าเส้นทางหลวงหมายเลข 32 ที่อยุธยา ถึงอำเภออินทร์บุรี จังหวัดสิงห์บุรี แยกเข้าสู่เส้นทางตากฟ้า - สากเหล็ก (ทางหลวงหมายเลข 11) และเข้าสู่จังหวัดพิจิตรที่กิ่งอำเภอสากเหล็ก (ทางหลวงแผ่นดินหมายเลข 111) รวมระยะทางประมาณ 344 กิโลเมตร

From Bangkok, take Highway 1 then continue on Highway 32, direction to Ayutthaya. Continue to In Buri district, Sing Buri province, use Highway 11 via Tak Fa, Nong Bua, Khao Sai. Then use Highway 111 to Sak Lek district, Phichit province. The total distance is 344 kilometres.

รถประจำทาง / By Bus

มีทั้งรถประจำทางธรรมดา และรถปรับอากาศออกจากสถานีขนส่งสายเหนือ (หมอชิต 2) ให้บริการทุกวัน

There are two types of buses: regular buses and air-conditioned buses, departing from the Northern Bus Terminal (Morchit 2) every day.

รถไฟ / By Train

การรถไฟแห่งประเทศไทยมีบริการรถไฟออกจากสถานีรถไฟกรุงเทพ (หัวลำโพง) ทุกวัน

Trains to Phichit depart from Hua Lamphong Station every day.

ผู้ผลิตและจำหน่าย
Producer & Trader



คุณสายชล ศรีเดช

Saichon Sridet

QR Code
ช่องทางการติดต่อ
QR Code
For All Contact Info

PCT 01

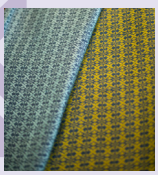


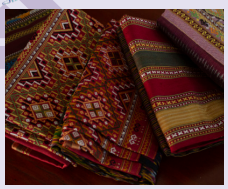
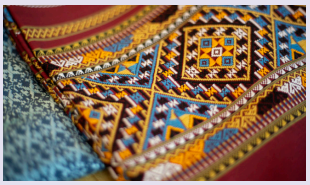

ข้อมูลของผู้ประกอบการ
Information

ชื่อ / Name :

กลุ่มผ้าทอตีนจกบ้านสระยายชี

Tin Jok Woven Fabric Group of Ban Sa Yai Chee

ระยะเวลาในธุรกิจ / Year in Business :

20 ปี / 20 Years

26/1 หมู่ 5 บ้านสระยายชี ตำบลเนินปอ อำเภอสามง่าม จังหวัดพิจิตร 66140

26/1, Village No. 5 Ban Sa Yai Chee, Noen Por Subdistrict, Sam Ngam District, Phichit Province 66140

087 734 4372

087 734 4372

www.thaisilk-directory.com

PCT01 กลุ่มผ้าทอตีนจกบ้านสระยายชี

PCT01.Thaisilk@gmail.com

รางวัล / Awards : โอทอป 5ดาว2562, รางวัลพระราชทานตรานกยูงสีน้ำเงิน2562 / OTOP 5 stars 2019, Thai silk Award 2019

โปรไฟล์สินค้า / Product Profile :
ผ้าไหม
Silk

ผู้ผลิตและจำหน่าย
Trader



คุณอรอุษา ศิริคุตต์

Onusa Sirikut

QR Code
ช่องทางการติดต่อ
QR Code
For All Contact Info

PCT 02




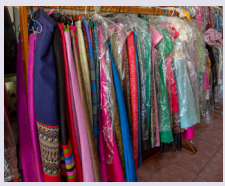


ข้อมูลของผู้ประกอบการ
Information

ชื่อ / Name :
ร้านนิดาไหมไทย

Nida Thai silk shop

ระยะเวลาในธุรกิจ / Year in Business :

30 ปี / 30 Years

39/76-77 ถ.สระหลวง อ.เมืองพิจิตร จ.พิจิตร

39/76-77, Sraluang Road, Mueang Phichit District, Phichit Province

0992969666 , 0814743132

081 474 3132

www.thaisilk-directory.com

ร้านนิดาไหมไทย ผ้าไหมระดับ 5 ดาว

PCT02.Thaisilk@gmail.com

รางวัล / Awards :

โปรไฟล์สินค้า / Product Profile :
ผ้าไหม
Silk

PCT 03





ข้อมูลของผู้ประกอบการ
Information

ชื่อ / Name :
ร้านผ้าทอศิริพันธ์
Siriphan Textile Shop

ระยะเวลาในธุรกิจ / Year in Business :
30 ปี / 30 Years

234 หมู่ 6 ถ.ตะพานหิน ต.หนองพยอม
อ.ตะพานหิน จ.พิจิตร 66110
234, Village No. 6, Taphan Hin
Road, Phichit 66110
093 559 6639 , 099 703 3093

093 559 6639
www.Thai silk-directory.com
ผ้าทอศิริพันธ์ หล้า แจ้งจันทร์
PCT03.Thaisilk@gmail.com
nannaphat8234@gmail.com

รางวัล / Awards :
Otop 4 ดาว
Otop 4 stars

โปรไฟล์สินค้า / Product Profile :
ผ้าไหมประดิษฐ์มัดหมี่
Mudmee synthetic silk

ตัวแทนจำหน่าย
Agent

QR Code
ช่องทางการติดต่อ
QR Code
For All Contact Info

ชื่อ / Name : คุณจันทร์เพ็ญ อร่ามศิริรุจิเวทย์ (ศูนย์ทอผ้าจากวัดรางบัว) / Chanpen Aramsiriruchivetya (Rang Bua Temple Weaving Center)
รหัส / Code : BRP03 / BRP03
จังหวัด / Province : ราชบุรี / Ratchaburi

ผู้ผลิตและจำหน่าย
Producer & Trader



คุณนันท์นภัส ดวงผัด
Nannaphat Duangphat

QR Code
ช่องทางการติดต่อ
QR Code
For All Contact Info

PCT 04

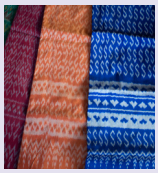





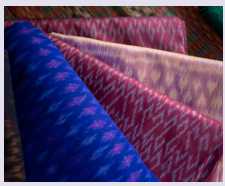



ข้อมูลของผู้ประกอบการ
Information

ชื่อ / Name :
กลุ่มสตรีทอผ้าบ้านใหม่สามัคคี
Ban Mai Samakkhi Weaving Women Group

ระยะเวลาในธุรกิจ / Year in Business :
24 ปี / 24 Years

381/1 ม.8, ต.แหลมรัง อ.บึงนาราง จ.พิจิตร, 66130
381/1, Village No. 8, Laem Rang Subdistrict, Bueng Na Rang District, Phichit Province, 66130

081 886 6292 , 096 663 3739

0966633739
www.thaisilk-directory.com
PCT 04 กลุ่มสตรีทอผ้าบ้านใหม่สามัคคี
PCT04.Thaisilk@gmail.com

รางวัล / Awards :
OTOP 5 ดาว / OTOP 4 ดาว
5-Star OTOP / 4-Star OTOP

โปรไฟล์สินค้า / Product Profile :
ผ้าไหม
Silk

ผู้ผลิตและจำหน่าย
Producer & Trader



คุณสมเกียรติ ร่วมจิตร
Somkiat Ruamchit

QR Code
ช่องทางการติดต่อ
QR Code
For All Contact Info

ผู้ผลิตและจำหน่าย
Producer & Trader



คุณดารณี วงสวัสดิ์
Daranee Wongsawat

QR Code
ช่องทางการติดต่อ
QR Code
For All Contact Info

PCT 06

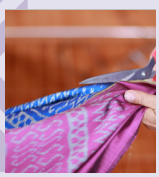

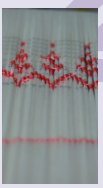

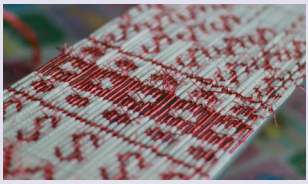

ข้อมูลของผู้ประกอบการ
Information

ชื่อ / Name :
ผ้าทอแม่ดารณี บ้านลาดร่วมใจ
Mae Daranee woven cloth Baan Lat Ruam Jai

ระยะเวลาในธุรกิจ / Year in Business :
30 ปี / 30 Years

282/1 หมู่ 17 ทุ่งใหญ่ อำเภอ
โพธิ์ประทับช้าง พิจิตร 66190
282/1, Village No. 17 Thung Yai, Pho Prathap Chang District, Phichit 66190

088 817 2516 , 095 914 7016
088 817 2516
www.Thai silk-directory.com
ผ้าทอ แม่ดารณี บ้านราษฎร์ร่วมใจพิจิตร
ผ้าไหม ผ้าฝ้าย ด้ายประดิษฐ์
boom526155@gmail.com

รางวัล / Awards :

โปรไฟล์สินค้า / Product Profile :
ผ้าไหม
Silk

ผู้ผลิตและจำหน่าย
Producer & Trader



คุณเตือนจิต แก้วเกิด
Tuenjit Kaewkerd

QR Code
ช่องทางการติดต่อ
QR Code
For All Contact Info

PCT 07

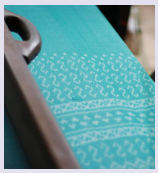





ข้อมูลของผู้ประกอบการ
Information

ชื่อ / Name :
กลุ่มทอผ้าหนองพง
Nong Phong Weaving Group

ระยะเวลาในธุรกิจ / Year in Business :
30 ปี / 30 Years

ม.6 อ.โพธิ์ประทับช้าง จ.พิจิตร
Village No. 6, Pho Prathapchang District, Phichit Province

096-9316248, 0918237088
089 065 7210
www.thaisilk-directory.com
ผ้าทอหนองพง
PCT07.Thaisilk@gmail.com

รางวัล / Awards :

โปรไฟล์สินค้า / Product Profile :
ผ้าไหม
Silk

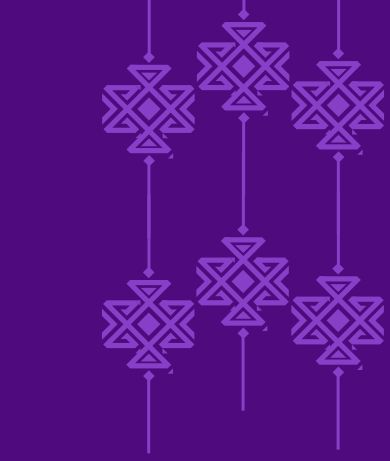



พิษณุโลก
Phitsanulok



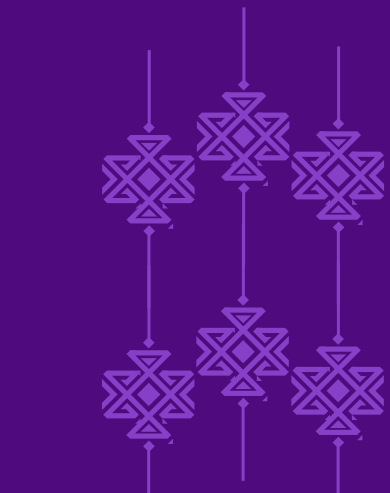

การคมนาคมสู่จังหวัดพิษณุโลก
Transportation to Phitsanulok Province

การเดินทาง
โดยรถยนต์
by Car

สถานที่ท่องเที่ยว
ภายในจังหวัด
Tourist Destinations
in Phitsanulok Province



รถยนต์ / By Car

จากกรุงเทพฯ ใช้ทางหลวงหมายเลข 1 (พหลโยธิน) จนถึงอำเภอวังน้อย จังหวัดพระนครศรีอยุธยา แยกเข้าทางหลวงหมายเลข 32 ผ่านอ่างทอง จนถึงนครสวรรค์ แยกเข้าเส้นทางหมายเลข 117 เข้าสู่จังหวัดพิษณุโลก รวมระยะทางประมาณ 370 กิโลเมตร

From Bangkok, take Highway 1 (Phahon Yothin Road). Arriving at Wang Noi district, Ayutthaya province, use Highway 32 (Asian Highway) to Nakhon Sawan, passing through Ang Thong. Then continue onto Highway 117 to Phitsanulok. The total distance is 370 kilometres.

รถประจำทาง / By Bus

มีทั้งรถประจำทางธรรมดา และรถปรับอากาศออกจากสถานีขนส่งสายเหนือ (หมอชิต 2) ให้บริการทุกวัน

There are two types of buses: regular buses and air-conditioned buses, departing from the Northern Bus Terminal (Morchit 2) every day.

รถไฟ / By Train

การรถไฟแห่งประเทศไทยมีบริการรถไฟออกจากสถานีรถไฟกรุงเทพ (หัวลำโพง) ทุกวัน

Trains to Phitsanulok depart from Hua Lamphong Station every day.

เครื่องบิน / By Plane

บริษัท การบินไทย จำกัด มีเที่ยวบินระหว่างกรุงเทพฯ และพิษณุโลกทุกวัน ใช้เวลาเดินทาง 40-50 นาที

Many airlines operate daily flights from Bangkok to Phitsanulok. The service is available at Don Mueang. The trip takes 40-45 minutes

ผู้ผลิตและจำหน่าย
Producer & Trader

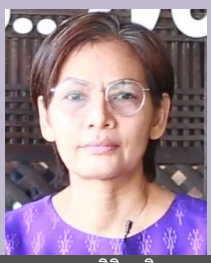

คุณธนพร พินิจเจริญผล
Thanaporn Pinitcharoenphon

QR Code
ช่องทางการติดต่อ
QR Code
For All Contact Info

PHS 02


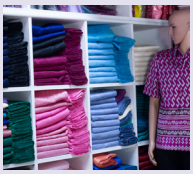

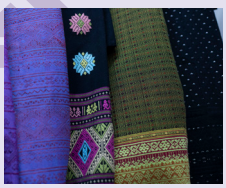
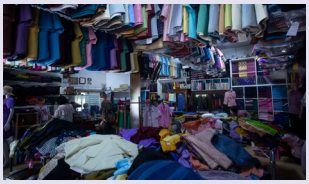

ข้อมูลของผู้ประกอบการ
Information

ชื่อ / Name :
ร้านกรุงเก่าผ้าไทย พิษณุโลก
Krung Kao Thai fabric shop Phitsanulok

ระยะเวลาในธุรกิจ / Year in Business :
25 ปี / 25 Years

446/4 ม.5 ต.หัวรอ อ.เมือง เทศบาลนคร พิษณุโลก จ.พิษณุโลก 65000
446/4, Village No. 5, Hua Ro Subdistrict, Mueang District, Phitsanulok Municipality, Phitsanu-

081 962 1013 , 055 213 848
081 962 1013
www.thaisilk-directory.com
ร้านกรุงเก่าผ้าไทย พิษณุโลก
PHS02.Thaisilk@gmail.com

รางวัล / Awards :

โปรไฟล์สินค้า / Product Profile :
ผ้าฝ้าย มัดหมี่
Cotton, Mudmee

ผู้ผลิตและจำหน่าย
Producer & Trader



คุณวีรสุดา เม่นชาวนา
Verasuda Menchaowna

QR Code
ช่องทางการติดต่อ
QR Code
For All Contact Info

PHS 03

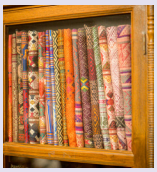





ข้อมูลของผู้ประกอบการ
Information

ชื่อ / Name :
ไหมไทยโบราณ
Maithaiboran

ระยะเวลาในธุรกิจ / Year in Business :
21 ปี / 21 Years

363 หมู่ 1 บ้านบางพะยอม ตำบลหัวรอ อำเภอเมือง เทศบาลนครพิษณุโลก จ.พิษณุโลก 65000 363, Village No. 1 Ban Bang Phayom, Hua Ro Subdistrict, Mueang District, Phitsanulok Municipality 65000

081 645 1521 , 084 668 1515
0816451521
www.Thai silk-directory.com
ไหมไทยโบราณ
VEESUDA747@gmail.com

รางวัล / Awards :

โปรไฟล์สินค้า / Product Profile :
ผ้าไหมโบราณ เสื้อ ผ้าคลุมไหล่ สไบ กางเกง เดรส กระเป๋า / Thai traditional silk, garments, shawls, thai breast cloths, pants, dresses, bags

PHS 04

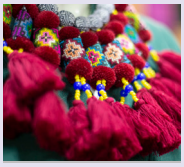
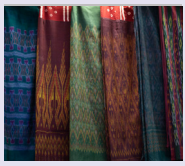

ข้อมูลของผู้ประกอบการ Information

ชื่อ / Name :
ร้านอิทธิพลผ้าไทย
Ittipon Thai fabric shop

ระยะเวลาในธุรกิจ / Year in Business :
10 ปี /10 Years

ตัวแทนจำหน่าย Agent

QR Code
ช่องทางการติดต่อ
QR Code
For All Contact Info

ชื่อ / Name : คุณศิริพรรณ เหลี่ยวไชยพันธุ์(ศิริพรรณดีเฮงรวย)
Siriphan Liaochaiphan (Siriphan Dee Heng Ruay)
รหัส / Code : LPN19 / LPN19
จังหวัด / Province : ลำพูน / Lamphun

ศูนย์การค้าปทุมทองพลาซ่า 72-73
ต.ในเมือง อ.เมือง จ.พิษณุโลก
Pathumthong Plaza Shopping Center
72-73 Nai Mueang Subdistrict,
Mueang District, Phitsanulok

081 293 0707
0812930707
www.Thai silk-directory.com
ร้านอิทธิพลผ้าไทย
bm_pathai72@hotmail.com
PHS04.Thaisilk@gmail.com

รางวัล / Awards :

โปรไฟล์สินค้า / Product Profile :
ผ้าฝ้าย ผ้าไหม
Cotton, Silk

ผู้ผลิตและจำหน่าย Producer & Trader



คุณนิดานุช ทองสูงเนิน
Nidanuch Thongsungnoen

QR Code
ช่องทางการติดต่อ
QR Code
For All Contact Info

PHS 05







ข้อมูลของผู้ประกอบการ Information

ชื่อ / Name :
ปิยวรรณผ้าไทย สาขาพิษณุโลก
Piyawan Thai Silk, Phitsanulok

ระยะเวลาในธุรกิจ / Year in Business :
6 ปี / 6 Years

205-207 หมู่ 3 ต.พลายชุมพล อ.เมือง จ.พิษณุโลก 65000 205, Village No. 3, Plai Chumphon Subdistrict, Phitsanulok Province 65000

084 622 2455 , 063 517 9765
Piyawansilk
www.Thai silk-directory.com
ปิยวรรณผ้าไทย
PiyawanPhathai@gmail.com

รางวัล / Awards :
รางวัลโอทอป 4 ดาว
4-Star OTOP

โปรไฟล์สินค้า / Product Profile :
ผ้าไหมมัดหมี่ ผ้าไหมเรียบ
Mudmee silk, Plain silk

ผู้ผลิตและจำหน่าย Producer & Trader



คุณปิยวรรณ ล้นเหลือ
Piyawan lonlue

QR Code
ช่องทางการติดต่อ
QR Code
For All Contact Info

ผู้ผลิตและจำหน่าย
Producer & Trader

PHS 07



คุณญาต ไหลจำปี
Yad Laichampee

QR Code
ช่องทางการติดต่อ
QR Code
For All Contact Info







ข้อมูลของผู้ประกอบการ
Information

ชื่อ / Name :
กลุ่มทอผ้าด้วยไหมประดิษฐ์บ้านใหม่ชำเตย
Ban Mai Sam Toei Silk Weaving Group

ระยะเวลาในธุรกิจ / Year in Business :
20 ปี / 20 Years

10 ม.26 ตำบล บ้านกลาง อ.วังทอง
จ.พิษณุโลก
10 Village No.26 Ban Klang Subdistrict, Wang Thong District, Phitsanulok Province

087 844 0028 , 085 737 4280

www.Thai silk-directory.com
PHS07 กลุ่มทอผ้าด้วยไหมประดิษฐ์
บ้านใหม่ชำเตย
PHS07.Thaisilk@gmail.com

รางวัล / Awards :
รางวัลโอทอป 4 ดาว
4-Star OTOP

โปรไฟล์สินค้า / Product Profile :
ผ้าไหมไทย
Thai silk



เพชรบูรณ์
Phetchabun

การคมนาคมสู่จังหวัดเพชรบูรณ์
Transportation to Phetchabun Province



การเดินทาง
โดยรถยนต์
by Car

สถานที่ท่องเที่ยว
ภายในจังหวัด
Tourist Destinations
in Phetchabun Province

รถยนต์ / By Car

จากกรุงเทพฯ ใช้เส้นทางหลวงหมายเลข 1 ถึงจังหวัดสระบุรี เลยไปจนถึงแยกพุแค ตรงกิโลเมตรที่ 125 แล้วเลี้ยวขวาเข้าทางหลวงหมายเลข 21 ผ่านอำเภอชัยบาดาล อำเภอศรีเทพ อำเภอวิเชียรบุรี ต่อไปอีกประมาณ 221 กิโลเมตร ถึงจังหวัดเพชรบูรณ์ รวมระยะทางประมาณ 346 กิโลเมตร ใช้เวลาเดินทางประมาณ 5 ชั่วโมง

From Bangkok, take Highway 1 to Saraburi. Continue to Phu Khae Junction, then turn right at the kilometer marker 125 onto Highway 21 passing through Chai Badan, Si Thep and Wichian Buri. The total distance is about 346 kilometers. The travel time is approximately 5 hours.

รถประจำทาง / By Bus

มีทั้งรถประจำทางธรรมดา และรถปรับอากาศออกจากสถานีขนส่งสายเหนือ (หมอชิต 2) ให้บริการทุกวัน

There are two types of buses: regular buses and air-conditioned buses, departing from the Northern Bus Terminal (Morchit 2) every day.

ผู้ผลิตและจำหน่าย
Producer & Trader



คุณสนิท กันกิน
Sanit Kankin

QR Code
ช่องทางการติดต่อ
QR Code
For All Contact Info

PHY 01

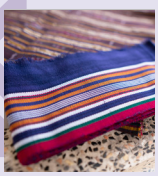

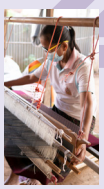



ข้อมูลของผู้ประกอบการ
Information

ชื่อ / Name :
กลุ่มทอผ้าบ้านภูผักไซ่
Ban Phu Phak Sai Weaving Group

ระยะเวลาในธุรกิจ / Year in Business :
80 ปี / 80 Years

หมู่ที่ 7 บ้านภูผักไซ่ ต.หินฮาว อ.หล่มเก่า จ.เพชรบูรณ์
Village No. 7, Ban Phu Phak Sai, Hin Hao Subdistrict, Lom Kao District, Phetchabun Province

084 040 2680 , 087 040 2680

www.Thai silk-directory.com
PHY01 กลุ่มทอผ้าหัวแดงตีนก่าน บ้านภูผักไซ่

phy01.thaisilk@gmail.com

รางวัล / Awards :

โปรไฟล์สินค้า / Product Profile :
ผ้าไหม
Silk

ผู้ผลิตและจำหน่าย
Producer & Trader



คุณทรัพย์ แก้วยม
Sap Kaewyom

QR Code
ช่องทางการติดต่อ
QR Code
For All Contact Info

PHY 03

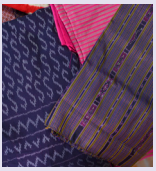





ข้อมูลของผู้ประกอบการ
Information

ชื่อ / Name :
วิสาหกิจชุมชนกลุ่มทอผ้าบ้านอีเลิศ
Ban E Lert Weaving Group Community Enterprise

ระยะเวลาในธุรกิจ / Year in Business :
45 ปี / 45 Years

210 หมู่ที่ 8 ต.นาซำ อ.หล่มเก่า จ.เพชรบูรณ์
210, Village No. 8, Na Sam Subdistrict, Lom Kao District, Phetchabun Province

086 214-3530

www.Thai silk-directory.com
PHY03 วิสาหกิจชุมชนกลุ่มทอผ้าบ้านอีเลิศ

PHY03.Thaisilk@gmail.com

รางวัล / Awards :

โปรไฟล์สินค้า / Product Profile :
ผ้าไหม
Silk

PHY 04

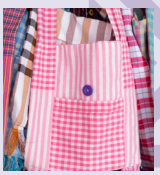


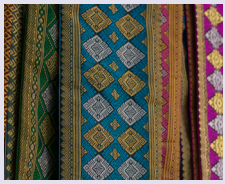


ข้อมูลของผู้ประกอบการ
Information

ชื่อ / Name :
แม่ศรีผ้าไทย
Mae Sri Thai Fabric

ระยะเวลาในธุรกิจ / Year in Business :
5 ปี / 5 Years

55 หมู่ 11 ตำบลน้ำชุน อำเภอหล่มสัก จ.เพชรบูรณ์
55, Village No. 11 Namchun Subdistrict, Lom Sak District

062 047 1618 , 097 923 7946
0620471618
www.Thai silk-directory.com
แม่ศรีผ้าไทย
PHY04.Thaisilk@gmail.com

รางวัล / Awards :

โปรไฟล์สินค้า / Product Profile :
ผ้าฝ้าย ผ้าทอ
Cotton, woven fabric

ผู้ผลิตและจำหน่าย
Producer & Trader



คุณสมัย จิตต์สูงเนิน
Samai Jitsoongnern

QR Code
ช่องทางการติดต่อ
QR Code
For All Contact Info

PHY 05







ข้อมูลของผู้ประกอบการ
Information

ชื่อ / Name :
ผ้าไหมทอมือคุณยายเตรียม
Grandma's Turem hand-woven silk

ระยะเวลาในธุรกิจ / Year in Business :
60 ปี / 60 Years

บ้านอีเลิศ ตำบลนาซำ อำเภอหล่มเก่า,จ.เพชรบูรณ์ 67120
Baan I Lert, Na Sam Subdistrict, Lom Kao District, 67120

086 119 0033
086 119 0033
www.Thai silk-directory.com
ผ้าไหมทอมือคุณยายเตรียม
PHY05.Thaisilk@gmail.com
tik.pantiwa@gmail.com

รางวัล / Awards :

โปรไฟล์สินค้า / Product Profile :
ผ้าไหมมัดหมี่ ผ้าพื้น
Mudmee Silk, plain fabric

ผู้ผลิตและจำหน่าย
Producer & Trader



คุณยายเตรียม แก้วจันทร์
Tiam Kaewchan

QR Code
ช่องทางการติดต่อ
QR Code
For All Contact Info

ผู้ผลิตและจำหน่าย
Producer & Trader



คุณธนัชชา ทองเหมาะ
Thanatcha Thongmor

QR Code
ช่องทางการติดต่อ
QR Code
For All Contact Info

PHY 06

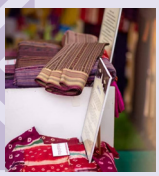





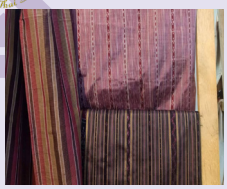



ข้อมูลของผู้ประกอบการ
Information

ชื่อ / Name :
เฮือนธนัชชา ผ้าทอพื้นเมืองไทหล่ม
Huean Thanatcha, traditional Thai

ระยะเวลาในธุรกิจ / Year in Business :
5 ปี / 5 Years

56 หมู่ 1 ตำบล ตาลเดี่ยว อำเภอหล่มสัก เพชรบูรณ์ 67110
56, Village No. 1, Tan Diao Subdistrict, Lom Sak District, Phetchabun 67110

099 370 0621
099 370 0621
www.Thai silk-directory.com
เฮือนธนัชชา ผ้าทอพื้นเมืองไทหล่ม
PHY06.Thaisilk@gmail.com
Thanutcha12144@gmail.com

รางวัล / Awards :
นกยูงพระราชทาน สีทอง
Royal Thai silk

โปรไฟล์สินค้า / Product Profile :
ผ้าไหม
Silk

ผู้ผลิตและจำหน่าย
Producer & Trader



คุณไทรงาม ใจคำ
Saingam Jaikham

QR Code
ช่องทางการติดต่อ
QR Code
For All Contact Info

PHY 08







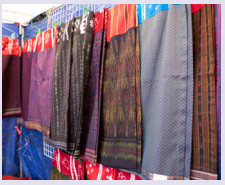

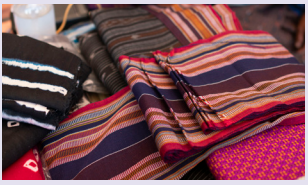

ข้อมูลของผู้ประกอบการ
Information

ชื่อ / Name :
ผ้าไหมไทหล่มเก่า ผ้าซิ่นหัวแดงตีนก่าน
Old Tai Lom silk Red head sarong with feet

ระยะเวลาในธุรกิจ / Year in Business :
30 ปี / 30 Years

ตำบล หินฮาว อำเภอ หล่มเก่า เพชรบูรณ์ 67120
Hin Hao subdistrict, Lom Kao district, Phetchabun province 67120

091 028 2940
091 028 2940
www.Thai silk-directory.com
PHY08 ผ้าไหมไทหล่มเก่า ผ้าซิ่นหัวแดงตีนก่าน
PHY08.Thaisilk@gmail.com

รางวัล / Awards :

โปรไฟล์สินค้า / Product Profile :
ผ้าไหม
Silk

PHY 09

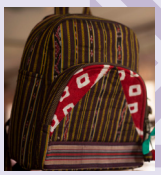

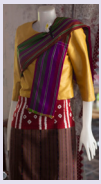
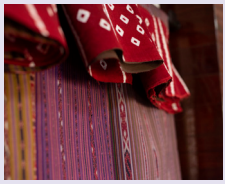
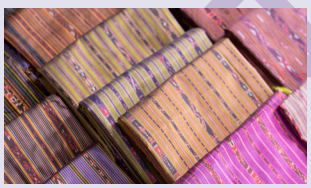

ข้อมูลของผู้ประกอบการ Information

ชื่อ / Name :
กลุ่มทอผ้าไทหล่มบ้านหวาย
Ban Wai Tai Lom Weaving Group

ระยะเวลาในธุรกิจ / Year in Business :
54 ปี / 54 Years

43 ม.1 บ้านหวาย อ.หล่มสัก จ.เพชรบูรณ์ 67110
43, Village No. 1 Ban Wai, Lom Sak District, Phetchabun 67110

096 903 7355 , 095 803 6110
0910282940 , ueamporn.kd
www.Thai silk-directory.com
กลุ่มทอผ้าไทหล่มบ้านหวาย
PHY09.Thaisilk@gmail.com
ueam.mpp@gmail.com

รางวัล / Awards : ได้รับตรานกยูง สีน้ำเงิน(ม.พ.ท.),ชนะเลิศผ้าซิ่นหมี่คั่นน้อยไทหล่ม 2563 / Thai silk , Winner of the Thai Lom Sin Mee Kannoi Cloth in 2020

โปรไฟล์สินค้า / Product Profile :
ผ้าไหม
Silk

ผู้ผลิตและจำหน่าย Producer & Trader



คุณทองยุ่น ก้อนดี
Thongyun Kondee

QR Code ช่องทางการติดต่อ
QR Code For All Contact Info

PHY 11

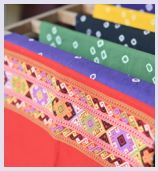





ข้อมูลของผู้ประกอบการ Information

ชื่อ / Name :
ร้านเพชบุระ Phechabura
Phetchabura Shop

ระยะเวลาในธุรกิจ / Year in Business :
2 ปี / 2 Years

15/1 ซ.วจี 7 ต.หล่มสัก อ.หล่มสัก จ.เพชรบูรณ์ 15/1, Soi Wajee 7, Tan Diao Subdistrict, Lom Sak District, Phetchabun

096 903 7355
pongsatron5659 , one0844904910
www.Thai silk-directory.com
Phechabura
PHY11.Thaisilk@gmail.com
33691vivo@gmail.com

รางวัล / Awards : ได้รับตรานกยูง พระราชทานสีทอง สีเงิน สีน้ำเงิน และสีเขียว / Royal Thai Silk , Classic Thai silk , Thai silk , Thai Silk Blend

โปรไฟล์สินค้า / Product Profile :
ผ้าไหม
Silk

ผู้ผลิตและจำหน่าย Producer & Trader



คุณณิชาภา แซมลำเจียก
Nichapha Saemlamchiak

QR Code ช่องทางการติดต่อ
QR Code For All Contact Info


แพร่
Phrae

การคมนาคมสู่จังหวัดแพร่
Transportation to Phrae Province

การเดินทาง
โดยรถยนต์
by Car

สถานที่ท่องเที่ยว
ภายในจังหวัด
Tourist Destinations
in Phrae Province



รถยนต์ / By Car

จากกรุงเทพฯ ใช้ทางหลวงหมายเลข 1 (พหลโยธิน) แล้วเข้าทางหลวงหมายเลข 32 ผ่านจังหวัดพระนครศรีอยุธยา อ่างทอง สิงห์บุรี จนถึงชัยนาท แล้วเลี้ยวขวาไปตามทางหลวงหมายเลข 11 ผ่านจังหวัดพิจิตร พิษณุโลก อุตรดิตถ์ และเข้าสู่ตัวจังหวัดแพร่ใช้เวลาเดินทางประมาณ 7-8 ชั่วโมง

From Bangkok, take Highway 1 (Phahonyothin) and then take Highway 32 through Phra Nakhon Si Ayutthaya, Ang Thong, Sing Buri to Chai Nat. Then turn right onto Highway 11, passing through Phichit, Phitsanulok, Uttaradit and continue to Phrae. The travel time is approximately 7-8 hours.

รถประจำทาง / By Bus

มีรถโดยสารธรรมดาและรถโดยสารปรับอากาศ สายกรุงเทพฯ-แพร่ และกรุงเทพฯ-แพร่-สอง ออกจากสถานีขนส่งสายเหนือ (หมอชิต 2) ถนนกำแพงเพชร 2 ทุกวัน

There are two types of buses from Bangkok to Phrae-Song: regular buses and air-conditioned buses, departing from the Northern Bus Terminal (Morchit 2) on Kamphaeng Phet 2 Road every day.

รถไฟ / By Train

จังหวัดแพร่มีทางรถไฟตัดผ่านที่อำเภอเด่นชัย อยู่ห่างจากตัวจังหวัดประมาณ 24 กิโลเมตร การรถไฟแห่งประเทศไทยให้บริการเดินรถระหว่างอำเภอเด่นชัยและจังหวัดต่างๆ ทั้งเที่ยวขึ้นและเที่ยวล่องทุกวัน

Den Chai district in Phrae province has a railway crossing. It is about 24 kilometers from the city center. The State Railway of Thailand provides round trip service between Den Chai District and neighboring provinces.

PRH 01

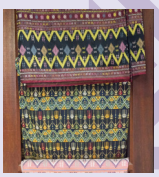





ข้อมูลของผู้ประกอบการ Information

ชื่อ / Name :
ศูนย์การเรียนรู้ผ้าจกเมืองลอง
Muang Long Cloth Learning Center

ระยะเวลาในธุรกิจ / Year in Business :
40 ปี / 40 Years

97/2 หมู่ 9, ตำบลหัวทุ่ง อำเภอลอง จังหวัดแพร่
97/2, Village No. 9, Hua Thung Subdistrict, Long District, Phrae Province

0819516639 , 054 583 441
081 951 6639
www.Thai silk-directory.com
ผ้าจกเมืองลอง
pap_aman@hotmail.com

รางวัล / Awards : ได้รับตรานกพระราชทานยูงสีน้ำเงิน2564
Thai Silk Certificate 2021

โปรไฟล์สินค้า / Product Profile :
ผ้าไหม
Silk

ผู้ผลิตและจำหน่าย Producer & Trader



คุณมงคล ทาแปง
Mongkol Tapang

QR Code ช่องทางการติดต่อ
QR Code For All Contact Info

PRH 02

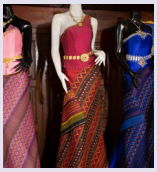





ข้อมูลของผู้ประกอบการ Information

ชื่อ / Name :
ร้านเพื่อน-แพง
Puen Phaeng shop

ระยะเวลาในธุรกิจ / Year in Business :
30 ปี / 30 Years

230 ม.8 ต.ห้วยอ้อ อ.ลอง จ.แพร่
230, Village No. 8, Huai O Subdistrict, Long District, Phrae Province

0819520431 , 081 903 1623
0819520431
www.Thai silk-directory.com
PRH02 ร้านเพื่อน-แพง
puen-pang_thaisilk@hotmail.com

รางวัล / Awards : OTOP 5ดาว, OTOP Top Secret ,ผ้าไหมตรานกยูงสีน้ำเงิน / 5 -Star OTOP, OTOP Top Secret, Thai silk

โปรไฟล์สินค้า / Product Profile :
ผ้าไหม
Silk

ผู้ผลิตและจำหน่าย Producer & Trader



คุณณรงค์ชัย ประเสริฐศักดิ์
Narongchai Prasertsak

QR Code ช่องทางการติดต่อ
QR Code For All Contact Info

ผู้ผลิตและจำหน่าย
Producer & Trader



คุณเกรียงไกร แซ่บูรณ์
Kiangkai Saebun

QR Code
ช่องทางการติดต่อ
QR Code
For All Contact Info

PRH 04




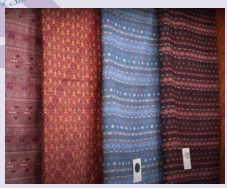


ข้อมูลของผู้ประกอบการ
Information

ชื่อ / Name :
ร้านกาญจนาผ้าทอตีนจก
Kanchana Tin Jok Woven Fabric Shop

ระยะเวลาในธุรกิจ / Year in Business :
27 ปี / 27 Years

หมู่ 5 73/6 ตำบล บ้านปิน อำเภอลอง จ.แพร่ 54150
Village No. 5, 73/6, Tambon Ban Pin, Amphoe Long, Phrae 54150

081 783 9581 , 089 540 0674
081 7839581
www.Thai silk-directory.com
ร้านกาญจนาผ้าตีนจก
visitta_@hotmail.com

รางวัล / Awards : รางวัลชนะเลิศ ผ้าไหมตรานกยูงพระราชทาน สีน้ำเงิน 2555 / Silk Award Winner Thai silk 2012

โปรไฟล์สินค้า / Product Profile :
ผ้าไหม
Silk

ผู้ผลิตและจำหน่าย
Producer & Trader



คุณโกมล พานิชพันธ์
Komol Panichphan

QR Code
ช่องทางการติดต่อ
QR Code
For All Contact Info

PRH 05




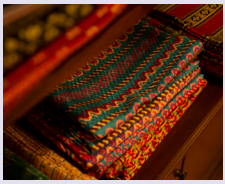


ข้อมูลของผู้ประกอบการ
Information

ชื่อ / Name :
ร้านโกมลผ้าโบราณ
Komol antique fabric shop

ระยะเวลาในธุรกิจ / Year in Business :
30 ปี / 30 Years

157/2 ม.6 ต.ห้วยอ้อ อ.ลอง จ.แพร่
157/2, Village No. 6, Huai O Subdistrict, Long District, Phrae

081 807 9960 , 062 259 5987
081 807 9960
www.Thai silk-directory.com
โกมลผ้าโบราณ
tourist157@yahoo.com

รางวัล / Awards : รางวัลชนะเลิศ การประกวดผ้าทอระดับอาเซียน Winner of the ASEAN Textile Contest

โปรไฟล์สินค้า / Product Profile :
ผ้าไหม
Silk

PRH 08

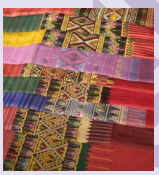


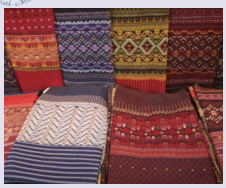
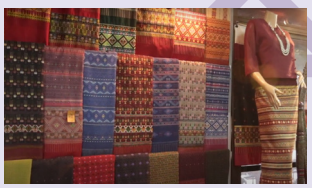

ข้อมูลของผู้ประกอบการ
Information

ชื่อ / Name :
ร้านไหมฝ้ายลายไทย
Thai cotton silk shop

ระยะเวลาในธุรกิจ / Year in Business :
20 ปี / 20 Years

227 ม.8 ต.ห้วยอ้อ อ.ลอง จ.แพร่
227, Village No. 8, Huai O Subdistrict, Long District, Phrae Province

081 903 1623 , 081 952 0431
0819031623 , nuang119
www.Thai silk-directory.com
PRH08 ร้านไหมฝ้ายลายไทย
FB: maisailaphai
nuang911@gmail.com

รางวัล / Awards : OTOP5ดาว / OTOP Top Secret, ได้รับตรานกยูงสีน้ำเงิน / 5-Star OTOP /OTOP Top Secret, Thai Silk Certificate

โปรไฟล์สินค้า / Product Profile :
ผ้าไหม
Silk

ผู้ผลิตและจำหน่าย
Producer & Trader



คุณสถาพร ชุ่มเชื้อ
Sathaphon Chumchuea

QR Code
ช่องทางการติดต่อ
QR Code
For All Contact Info

PRH 09


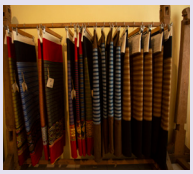




ข้อมูลของผู้ประกอบการ
Information

ชื่อ / Name :
ร้านพรรษาผ้าตีนจก
Paansa

ระยะเวลาในธุรกิจ / Year in Business :
10 ปี / 10 Years

73 ม. 9 ต.ห้วยอ้อ อ.ลอง จ.แพร่
73, Village No. 9, Huai O Subdistrict, Long District, Phrae Province

082 388 5907
082 388 5907
www.Thai silk-directory.com
ผ้าจกวิถีชีวิตแห่งล้านนา
lanna_Thai_@hotmail.com

รางวัล / Awards :
รางวัล OTOP 4 ดาว 2559
4-Star OTOP Award 2016

โปรไฟล์สินค้า / Product Profile :
ผ้าทอตีนจก
Tin Jok woven fabric

ผู้ผลิตและจำหน่าย
Producer & Trader



คุณพรรษา ทาปัน
Pansa Tapan

QR Code
ช่องทางการติดต่อ
QR Code
For All Contact Info

ผู้ผลิตและจำหน่าย
Producer & Trader



คุณสุภาภรณ์ ยงย่วน
Supaporn Yongyuan

QR Code
ช่องทางการติดต่อ
QR Code
For All Contact Info

PRH 10







ข้อมูลของผู้ประกอบการ
Information

ชื่อ / Name :
เวียงเหนือ ผ้าตีนจก
Wiang Nuea, Teen Jok Cloth

ระยะเวลาในธุรกิจ / Year in Business :
2 ปี / 2 Years

119/3 ม.1 ถ.ยันตรกิจโกศล ต.สูงเม่น อ.สูงเม่น จ.แพร่
119/3, Village No. 1, Yantrakitkosol Rd., Sung Men Subdistrict, Sung Men District

081 180 5064
sknoi2427
www.Thai silk-directory.com
เวียงเหนือ ผ้าตีนจก
PRH10.Thaisilk@gmail.com
supaporkhamwong@gmail.com

รางวัล / Awards :
-
-

โปรไฟล์สินค้า / Product Profile :
ผ้าซิ่นตีนจก
Tin Jok sarong

ผู้ผลิตและจำหน่าย
Producer & Trader



คุณวศัน สุทธินุ่น
Wasan Suttinun

QR Code
ช่องทางการติดต่อ
QR Code
For All Contact Info

PRH 11


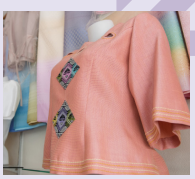




ข้อมูลของผู้ประกอบการ
Information

ชื่อ / Name :
ร้านแพร่ลานผ้าไทย
Phrae Lan Thai fabric shop

ระยะเวลาในธุรกิจ / Year in Business :
30 ปี / 30 Years

459 หมู่ 9 หมู่บ้าน กาดน้ำทอง ตำบลนาจักร เมือง แพร่ จ.แพร่ 54000
459, Village No. 9, Kad Nam Thong Village, Na Chak Subdistrict, Mueang Phrae , Phrae 54000

085 192 9122 , 086 391 6094
085 192 9122
www.Thai silk-directory.com
ร้านแพร่ลานผ้าไทย
PRH11.Thaisilk@gmail.com

รางวัล / Awards :

โปรไฟล์สินค้า / Product Profile :
ผ้าไหม
Silk

PRH 12

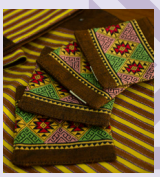



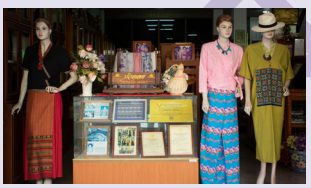

ข้อมูลของผู้ประกอบการ Information

ชื่อ / Name :
ร้านบัวลอยผ้าไทย
Bualoy Thai Fabric Shop

ระยะเวลาในธุรกิจ / Year in Business :
30 ปี / 30 Years

24/3-4 ม.1 ตำบล เด่นชัย อำเภอเด่นชัย จ.แพร่ 54110
24/3-4, Village No.1, Den Chai Subdistrict, Den Chai District, Phrae Province 54110

054 613 272, 086-4312722
086 431 2722
www.Thai silk-directory.com
Bualoyshop
bualoycottonsilk@gmail.com

รางวัล / Awards :
ผลิตภัณฑ์ 5 ดาว 2551
5-Star OTOP Award 2008

โปรไฟล์สินค้า / Product Profile :
ผ้าทอตีนจก
Tin Jok woven fabric

ผู้ผลิตและจำหน่าย Producer & Trader



คุณบุณยานุช กิตติประภัสร์
Bunyanut Kittipaphat

QR Code ช่องทางการติดต่อ
QR Code For All Contact Info

PRH 15

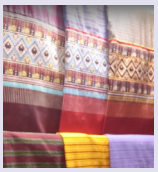
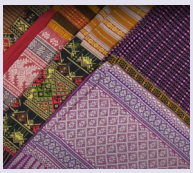
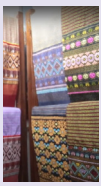



ข้อมูลของผู้ประกอบการ Information

ชื่อ / Name :
แพรวพราว ผ้าตีนจก ทอมือ - ตีนจกเมืองลอง cotton Thailand shop
Praew Praew, Tin Jok Handwoven Fabric - Teen Jok Muang Long cotton Thailand shop

ระยะเวลาในธุรกิจ / Year in Business :
20 ปี / 20 Years

123/1 ม.5 ต.สบลาย อ.ลอง จ.แพร่
123/1, Village No. 5, Sop Lai Subdistrict, Long District, Phrae

084 806 1885, 086 0431646
084 806 1885
www.Thai silk-directory.com
แพรวพราว ผ้าตีนจก ทอมือ - ตีนจก เมืองลอง cotton Thailand shop
wanidas1965@hotmail.com

รางวัล / Awards :

โปรไฟล์สินค้า / Product Profile :
ผ้าไหม
Silk

ผู้ผลิตและจำหน่าย Producer & Trader



คุณวนิดา
Wanida

QR Code ช่องทางการติดต่อ
QR Code For All Contact Info

แม่ฮ่องสอน
Mae Hong Son

การคมนาคมสู่จังหวัดแม่ฮ่องสอน
Transportation to Mae Hong Son Province

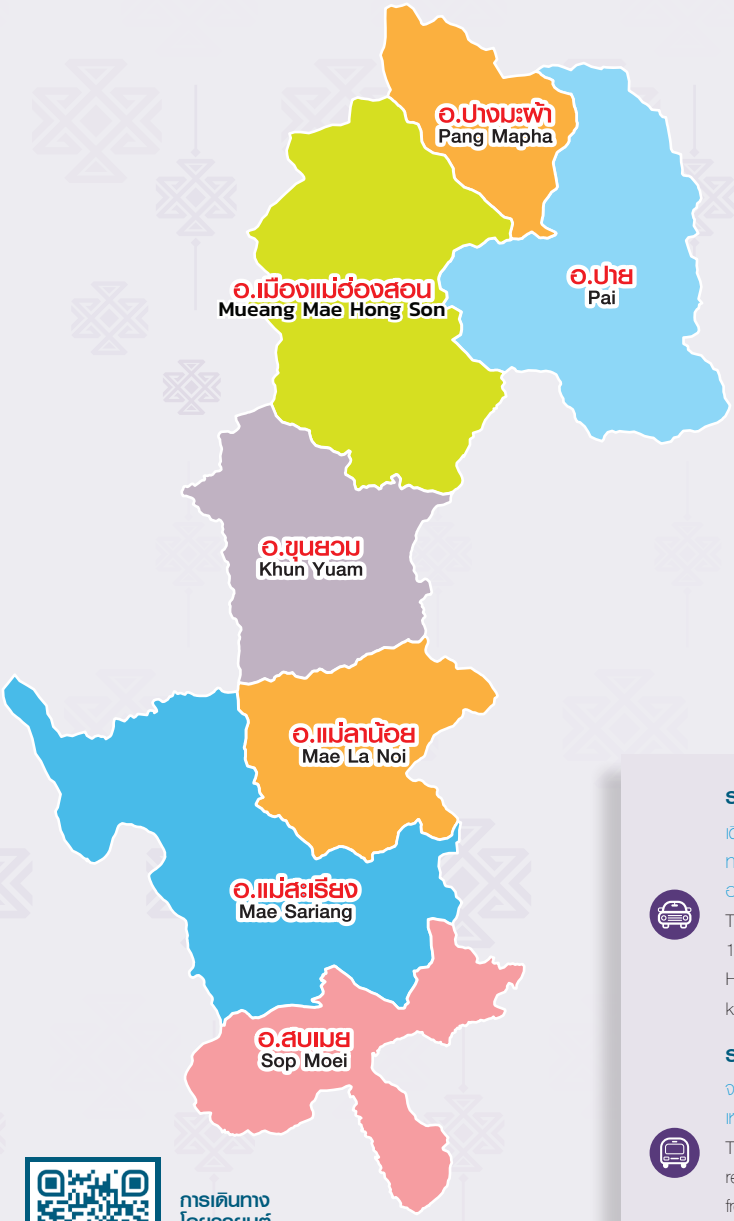

การเดินทาง
โดยรถยนต์
by Car

สถานที่ท่องเที่ยว
ภายในจังหวัด
Tourist Destinations
in Mae Hong Son Province

รถยนต์ / By Car

เดินทางเข้าสู่จังหวัดแม่ฮ่องสอนมีถนนเพียงสายเดียว คือ ทางหลวงหมายเลข 108 ซึ่งตัดจากจังหวัดเชียงใหม่ ถึงอำเภอเมืองแม่ฮ่องสอน รวมระยะทางประมาณ 349 กม.

There is only one road to Mae Hong Son, Highway 108, which leads from Chiang Mai to Mueang Mae Hong Son District. The total distance is around 349 kilometers.

รถประจำทาง / By Bus

จากกรุงเทพฯ มีรถโดยสารประจำทางออกจากสถานีขนส่งสายเหนือ (หมอชิต 2) ไปยังแม่ฮ่องสอนทุกวัน

There are two types of buses to Mae Hong Son: regular buses and air-conditioned buses, departing from the Northern Bus Terminal (Morchit 2) every day.

เครื่องบิน / By Plane

สายการบินนกแอร์ มีบริการเที่ยวบินระหว่างเชียงใหม่-แม่ฮ่องสอน 3-4 วันต่อสัปดาห์ ใช้เวลาเดินทางประมาณ 40 นาที

Nok Air operates 3-4 flights per week between Chiang Mai and Mae Hong Son. It takes approximately 40 minutes.

HGN 01







ข้อมูลของผู้ประกอบการ Information

ชื่อ / Name : หจก.กลุ่มแปรรูปผลิตภัณฑ์หม่อนไหมแม่ฮ่องสอน / PAERUP MONMAI MAEHONGSON GROUP Co.,Ltd.

ระยะเวลาในธุรกิจ / Year in Business : 19 ปี / 19 Years

33/1 ม.3 ต.ผาบ่อง อ.เมือง จ.แม่ฮ่องสอน
33/1, Village No. 3, Pha Bong Subdistrict, Mueang District, Mae Hong Son Province

062 791 6596 , 086 400 0201

paiberry11

www.Thai silk-directory.com

Queen berry น้ำผลไม้เพื่อสุขภาพ OTOP 5 ดาว, อย. ฮาลาน, GMP.

sammorktours@gmail.com
Queenberry.co@gmail.com

รางวัล / Awards : โล่พระราชทานประกวดน้ำหม่อนไหมมืออาชีพ ปี 2559 กรมหม่อนไหม / Royal plaque for the Professional Mulberry Juice Contest 2016, Department of Silk Mulberry

โปรไฟล์สินค้า / Product Profile : ผ้าไหม
Silk

ผู้ผลิตและจำหน่าย
Producer & Trader



คุณณิชทิพย์ มูลแก้ว
Nichathip Moonkaew

QR Code
ช่องทางการติดต่อ
QR Code
For All Contact Info

ลำปาง
Lampang

การคมนาคมสู่จังหวัดลำปาง
Transportation to Lampang Province

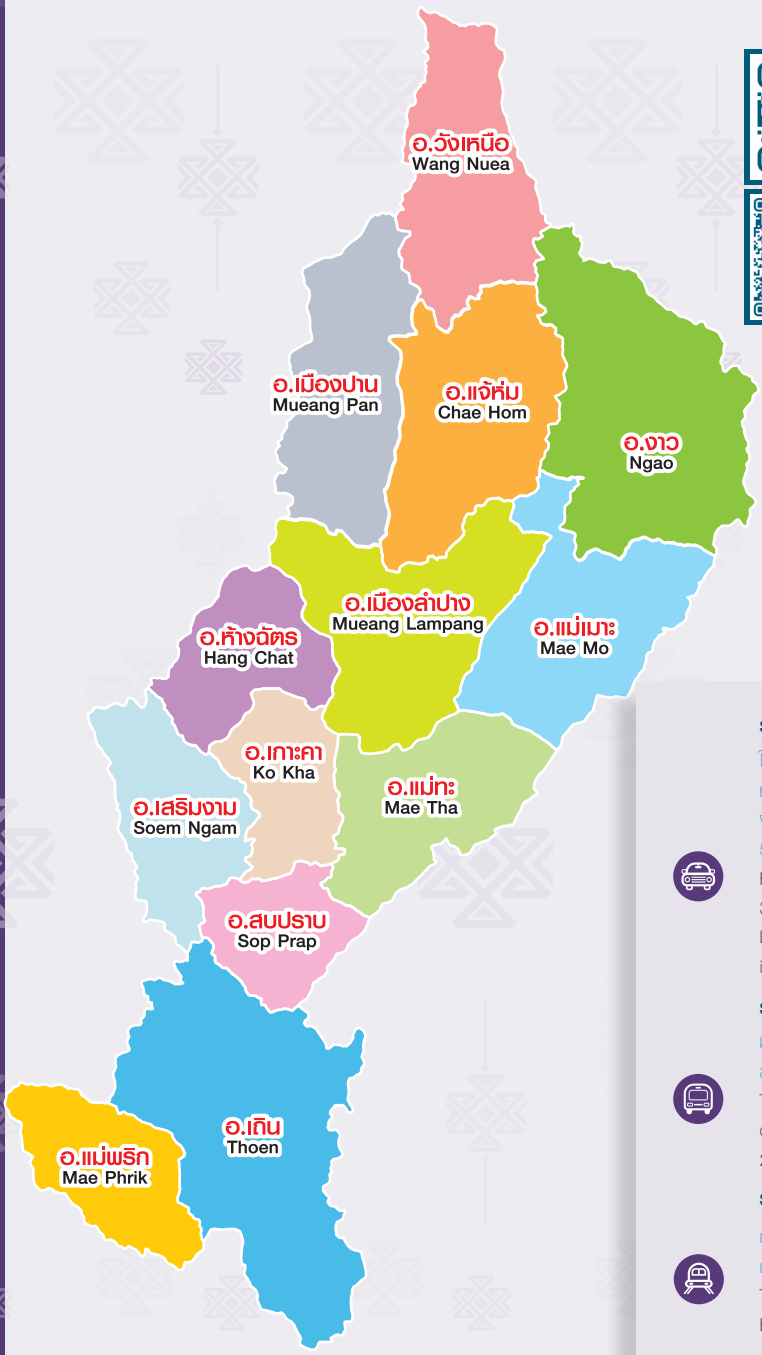

การเดินทาง
โดยรถยนต์
by Car

สถานที่ท่องเที่ยว
ภายในจังหวัด
Tourist Destinations
in Lampang Province

รถยนต์ / By Car

ใช้ทางหลวงหมายเลข 1 (พหลโยธิน) จากนั้นใช้ทางหลวงหมายเลข 32 แล้วแยกซ้ายเข้าทางหลวงหมายเลข 1 อีกครั้ง ผ่านกำแพงเพชร ตรงเข้าสู่จังหวัดลำปาง รวมระยะทางทั้งสิ้น 599 กม.

From Bangkok, take Highway 1, then Highway 32. Turn left onto Highway 1 again. Continue to Lampang via Kamphaeng Phet. The total distance is 599 km.

รถประจำทาง / By Bus

มีรถประจำทางปรับอากาศสายกรุงเทพฯ-ลำปาง ออกจากสถานีขนส่งสายเหนือ (หมอชิต 2) ทุกวัน

There are air-conditioned buses to Lampang, departing from the Northern Bus Terminal (Morchit 2) every day.

รถไฟ / By Train

การรถไฟแห่งประเทศไทยมีบริการรถไฟออกจากสถานีรถไฟกรุงเทพ (หัวลำโพง)

Trains depart from Hua Lamphong Station in Bangkok every day.

เครื่องบิน / By Plane

สายการบินนกแอร์และบางกอกแอร์เวย์สมีเที่ยวบินจากกรุงเทพฯ ไปลำปาง

Nok Air and Bangkok Airways operate flights from Bangkok to Lampang.

LPG 01





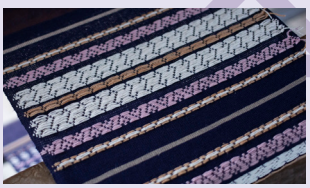

ข้อมูลของผู้ประกอบการ
Information

ชื่อ / Name :
กลุ่มทอผ้าบ้านน้ำหลง
Ban Nam Long Weaving Group

ระยะเวลาในธุรกิจ / Year in Business :
10 ปี / 10 Years

106, ม.2 บ้านน้ำหลง ตำบลสมัย
อ.สบปราบ จ.ลำปาง
106, Village No. 2, Ban Nam Long, Samai Subdistrict, Sop Prap District, Lampang Province

086 180 4107 , 061 804 107
086 180 4107
www.Thai silk-directory.com
ผ้าฝ้ายทอมือย้อมสีธรรมชาติถิ่คำ
Ampaipinthai@gmail.com

รางวัล / Awards :
OTOP 5 ดาว
5-Star OTOP

โปรไฟล์สินค้า / Product Profile :
ผ้าฝ้ายทอมือย้อมสีธรรมชาติ
Handwoven cotton with natural dyes

ผู้ผลิตและจำหน่าย
Producer & Trader



คุณอำไพ ทินชัย
Ampai Tinchai

QR Code
ช่องทางการติดต่อ
QR Code
For All Contact Info

LPG 04







ข้อมูลของผู้ประกอบการ
Information

ชื่อ / Name :
กลุ่มทอฝ้ายปั่นมือสีธรรมชาติ(ตูบแก้วมา)
Natural color hand-spun cotton weaving group (Tub Kaewma)

ระยะเวลาในธุรกิจ / Year in Business :
39 ปี / 39 Years

198 ม.6 ต.เสริมซ้าย อ.เสริมงาม จ.ลำปาง
198, Village No. 6, Soem Sai Subdistrict, Soem Ngam District, Lampang Province

089 553 4390 , 063 584 6396
089 553 4390
www.Thai silk-directory.com
ตูบแก้วมา , LPG 04 กลุ่มทอฝ้ายปั่นมือสีธรรมชาติ(ตูบแก้วมา)
LPG04.Thaisilk@gmail.com

รางวัล / Awards :
OTOP 5 ดาว,OTOP Top Secret
5-Star OTOP, OTOP Top Secret

โปรไฟล์สินค้า / Product Profile :
ผ้าฝืน ตัดเย็บสำเร็จ
Silk fabric, Thai silk garments

ผู้ผลิตและจำหน่าย
Producer & Trader



คุณจันทร์คำ แก้วมา
Chankham kaewma

QR Code
ช่องทางการติดต่อ
QR Code
For All Contact Info

ผู้ผลิตและจำหน่าย
Producer & Trader



คุณจันทร์ครีม พงประเสริฐ
Chancream Pongprasert

QR Code
ช่องทางการติดต่อ
QR Code
For All Contact Info

LPG 05

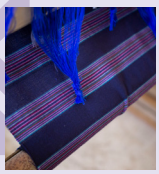





ข้อมูลของผู้ประกอบการ
Information

ชื่อ / Name :
กลุ่มผ้าทอบ้านนาบอน
Ban Na Bon Woven Fabric Group

ระยะเวลาในธุรกิจ / Year in Business :
40 ปี / 40 Years

100 ม.2 บ.นาบอน ต.ทุ่งงาม อ.เสริมงาม จ.ลำปาง
100, Village No. 2 Nabon Village, Thung Ngam Subdistrict, Soem Ngam District, Lampang Province

085 711 9087, 054 286 054
www.Thai silk-directory.com
LPG 05 กลุ่มผ้าทอบ้านนาบอน
LPG05.Thaisilk@gmail.com

รางวัล / Awards :
OTOP
OTOP

โปรไฟล์สินค้า / Product Profile :
ผ้าผืน ตัดเย็บสำเร็จ
Silk fabric, Thai silk garments

ผู้ผลิตและจำหน่าย
Producer & Trader



คุณบังอร กองเศษ
Bangon Kongsed

QR Code
ช่องทางการติดต่อ
QR Code
For All Contact Info

LPG 06







ข้อมูลของผู้ประกอบการ
Information

ชื่อ / Name :
กลุ่มตัดเย็บผ้าฝ้ายบ้านเวียงสวรรค์
Ban Wiang Sawan Cotton Sewing Group

ระยะเวลาในธุรกิจ / Year in Business :
30 ปี / 30 Years

237 ม.9 ต.แม่เมาะ อ.แม่เมาะ จ.ลำปาง
237, Village No. 9, Mae Mo Subdistrict, Mae Mo District, Lampang Province

081 167 5759 , 087 185 6656
Atitaya2528
www.Thai silk-directory.com
กลุ่มตัดเย็บเสื้อผ้าบ้านเวียงสวรรค์ ลำปาง
atitaya6656@gmail.com

รางวัล / Awards :
OTOP 4 ดาว 2562
4-Star OTOP Award 2019

โปรไฟล์สินค้า / Product Profile :
ผ้าฝ้าย
Cotton

LPG 07

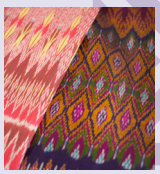



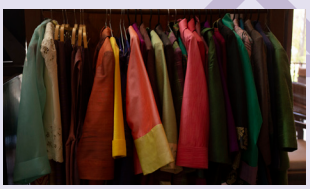

ข้อมูลของผู้ประกอบการ
Information

ชื่อ / Name :
ร้านมัดหมี่
Mudmee shop

ระยะเวลาในธุรกิจ / Year in Business :
35 ปี / 35 Years

250/1-2 ถ.ทิพย์ช้าง ต.สวนดอก อ.เมือง ลำปาง จ.ลำปาง 250/1-2, Thip Chang Road, Suan Dok Subdistrict, Mueang Lampang District, Lampang Province

081 961 6869 , 054 221 821
081 961 6869
www.Thai silk-directory.com
Mudmee Thai Silk
mudmee_by_mookda@hotmail.com

รางวัล / Awards :

โปรไฟล์สินค้า / Product Profile :
ผ้าไหมมัดหมี่ ผ้าพื้น
Mudmee silk, plain fabric

ผู้ผลิตและจำหน่าย
Producer & Trader



คุณมุกดา ท้วมเสม
Mukda Tuamsam

QR Code
ช่องทางการติดต่อ
QR Code
For All Contact Info

LPG 10


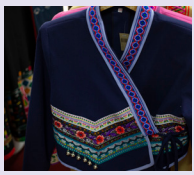




ข้อมูลของผู้ประกอบการ
Information

ชื่อ / Name :
นวลผ้าไทย
Nuan Pha Thai

ระยะเวลาในธุรกิจ / Year in Business :
10 ปี / 10 Years

ท่าอากาศยานลำปาง 382 ม.11 ต.ปงแสนทอง อ.เมือง จ.ลำปาง Tambon Phrabat, Amphoe Mueang Lampang, Lampang 52000

091 8587494
jeannism
www.Thai silk-directory.com
นวลผ้าไทย ผ้าซิ่นไทลื้อ ผ้าฝ้ายทอมือ งานแฮนด์เมด
nualchanok.1988@gmail.com

รางวัล / Awards :

โปรไฟล์สินค้า / Product Profile :
ผ้าซิ่นไทลื้อ ผ้าฝ้ายทอมือ งานแฮนด์เมด / Thai Lue sarong, handwoven cotton fabric

ผู้จำหน่าย
Trader



คุณนวลชนก ชิวารักษ์
Nualchanok Chiwaruck

QR Code
ช่องทางการติดต่อ
QR Code
For All Contact Info

ผู้จำหน่าย
Trader



คุณนวลวรรณ โขวิฑูรกิจ
Nuanwan Khowithunkit

QR Code
ช่องทางการติดต่อ
QR Code
For All Contact Info

LPG 11







ข้อมูลของผู้ประกอบการ
Information

ชื่อ / Name :
เฮือนไหม
Huan Mai

ระยะเวลาในธุรกิจ / Year in Business :
20 ปี / 20 Years

359/1 ถนนฉัตรไชย ต.สบตุ๋ย อ.เมือง จ.ลำปาง
359/1, Chatchai Road, Sop Tui Subdistrict, Mueang District, Lampang Province

086 688 7009 , 086 730 3366
0866887009
www.Thai silk-directory.com
เฮือนไหม
LPG11.Thaisilk@gmail.com

รางวัล / Awards :

โปรไฟล์สินค้า / Product Profile :
ผ้าไหมตีนจก
Tin Jok silk



ลำพูน
Lamphun

การคมนาคมสู่จังหวัดลำพูน
Transportation to Lamphun Province

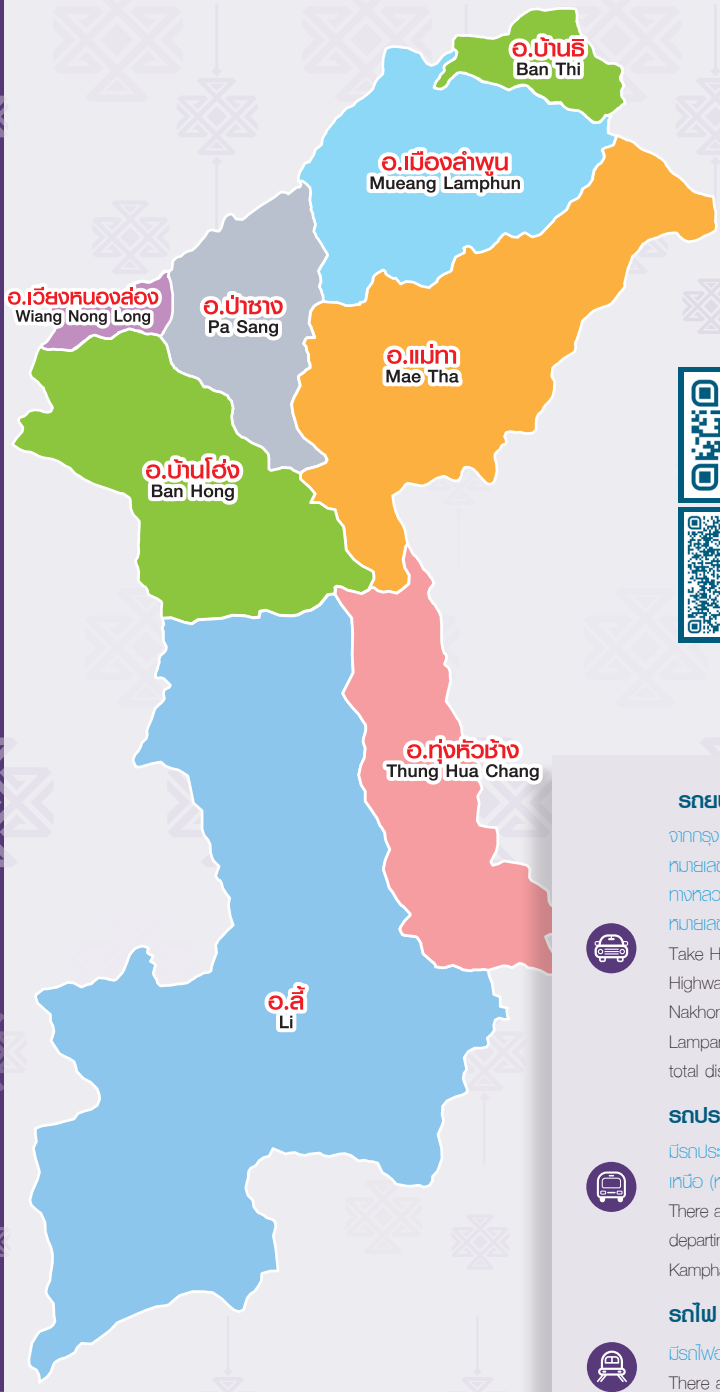

การเดินทาง
โดยรถยนต์
by Car

สถานที่ท่องเที่ยว
ภายในจังหวัด
Tourist Destinations
in Lamphun Province

รถยนต์ / By Car

จากกรุงเทพฯ ใช้ทางหลวงหมายเลข 1 (พหลโยธิน) จากนั้นแยกเข้าทางหลวงหมายเลข 32 ผ่านจังหวัดพระนครศรีอยุธยา อ่างทอง ถึงนครสวรรค์ให้ใช้ทางหลวงหมายเลข 1 ผ่านกำแพงเพชร ตาก ลำปาง แล้วต่อด้วยทางหลวงหมายเลข 11 จนถึงจังหวัด ลำพูน ระยะทางประมาณ 670 กิโลเมตร

Take Highway 1 (Phahon Yothin) from Bangkok. Then take Highway 32, passing Phra Nakhon Si Ayutthaya, Ang Thong, to Nakhon Sawan. Take Highway 1 through Kamphaeng Phet, Tak, Lampang and then take Highway 11 to Lamphun Province. The total distance is 670 kilometers.

รถประจำทาง / By Bus

มีรถประจำทางปรับอากาศสายกรุงเทพฯ-ลำพูน ออกจากสถานีขนส่งสายเหนือ (หมอชิต 2) ถนนกำแพงเพชร 2 ทุกวัน

There are air-conditioned buses from Bangkok to Lamphun, departing from the Northern Bus Terminal (Morchit 2), on Kamphaeng Phet 2 Road, every day.

รถไฟ / By Train

มีรถไฟออกจากสถานีรถไฟหัวลำโพงไปจังหวัดลำพูนทุกวัน

There are trains to Lamphun depart from Hua Lamphong Station every day.

ผู้ผลิต
Producer



คุณเพ็ญพักตร์ ก้อนพิงค์
Penpak Konping

QR Code
ช่องทางการติดต่อ
QR Code
For All Contact Info

LPN 01







ข้อมูลของผู้ประกอบการ
Information

ชื่อ / Name : ร้านเพ็ญพักตร์ผ้ายกดอก ลำพูน / Phenpak cloth shop, Yok Dok Lamphun

ระยะเวลาในธุรกิจ / Year in Business : 35 ปี / 35 Years

65/1 ม.6 ต.เวียงยอง อ.เมือง จ.ลำพูน
65/1, Village No. 6, Wiang Yong Subdistrict, Mueang District, Lamphun Province

086 187 0417 , 063 664 5650
0861870417
www.Thai silk-directory.com
เพ็ญพักตร์ผ้าเย็บดอก , LPN 01 ร้านเพ็ญพักตร์ผ้ายกดอก
suphakorn.ko@gmail.com

รางวัล / Awards : OTOP 5 ดาว 2559/รองชนะเลิศรางวัลพระราชทานผ้าลายขอ 2565 / 5-Star OTOP 2016 / First runner-up of the royal pattern fabric Award 2022

โปรไฟล์สินค้า / Product Profile : ผ้าไหม
Silk

ผู้ผลิตและจำหน่าย
Producer & Trader



คุณคลองขวัญ
Klong Khwan

QR Code
ช่องทางการติดต่อ
QR Code
For All Contact Info

LPN 02

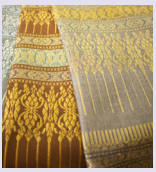
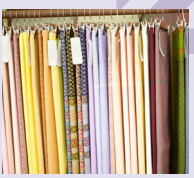

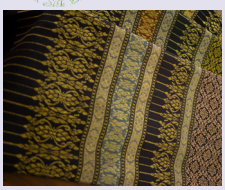


ข้อมูลของผู้ประกอบการ
Information

ชื่อ / Name :
ร้านชัชวาลไหมไทย
Chatchawan Thai Silk Shop

ระยะเวลาในธุรกิจ / Year in Business : 30 ปี / 30 Years

155/9 10 สันต้นธง หมู่ 2 ซอย 5 บ้านริมกวง ตำบล ต้นธง อำเภอเมือง จ.ลำพูน 155/9 San Ton Thong 10, Village No. 2, Ban Rim Kuang Lane 5, Ton Thong Subdistrict, Mueang District, Lamphun

080 847 9218
080 847 9218
www.Thai silk-directory.com
LPN 02 ร้านชัชวาลไหมไทย , ชัชวาลผ้าไหมยกดอกลำพูน
fah.thaisilk@hotmail.com

รางวัล / Awards :
ได้รับตรานกยูงพระราชทานสีน้ำเงิน/สีเขียว
Thai Silk Certificate / Thai Silk Blend Award

โปรไฟล์สินค้า / Product Profile : ผ้าไหม
Silk

LPN 04

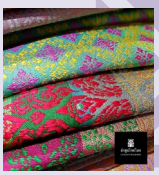
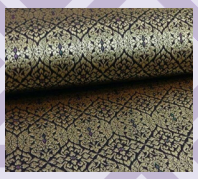




ข้อมูลของผู้ประกอบการ
Information

ชื่อ / Name :
ร้านลำพูนไหมไทย
Lamphun Thai Silk

ระยะเวลาในธุรกิจ / Year in Business :
30 ปี / 30 Years

8/2 เยื้องโรงแรมพญาอิน ลำพูน จ.ลำพูน
8/2, across from Phayain Hotel Lamphun, Lamphun

081 112 7893 , 053 510 329
@lamphunthaisilk
www.Thai silk-directory.com
LPN 04 ร้านลำพูนไหมไทย , ลำพูนไหมไทย Lamphun Thais-
sale@lamphunthaisilk.com

รางวัล / Awards : OTOP 5 ดาว 2559, ตรานกยูงพระราชทาน สีน้ำเงิน 2560 / 5-Star OTOP 2016/Thai Silk Certificate 2017

โปรไฟล์สินค้า / Product Profile :
ผ้าไหมยกดอก
Brocade Thai Silk

ผู้ผลิตและจำหน่าย
Producer & Trader



คุณจิรากุล วรรณเวก
Jeeragoon Wannawake

QR Code
ช่องทางการติดต่อ
QR Code
For All Contact Info

LPN 05

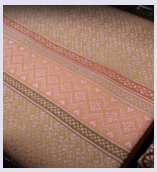





ข้อมูลของผู้ประกอบการ
Information

ชื่อ / Name :
ร้านโสภาไหมไทย
Sopha Thai silk shop

ระยะเวลาในธุรกิจ / Year in Business :
30 ปี / 30 Years

127/5, ม.10 ต.เหมืองง่า อ.เมือง จ.ลำพูน
127/5, Village No. 10, Mueang Nga Subdistrict, Mueang District, Lamphun Province

087 727 6810 , 095 134 6097
0877276810
www.Thai silk-directory.com
LPN 05 ร้านโสภาไหมไทย , Nong Noy
LPN05.Thaisilk@gmail.com

รางวัล / Awards : รางวัลตรานกยูงพระราชทานสีน้ำเงิน , รางวัลลายS ขอพระราชทาน / Royal Thai silk Award, S pattern award, royally bestowed

โปรไฟล์สินค้า / Product Profile :
ผ้าไหม
Silk

ผู้ผลิตและจำหน่าย
Producer & Trader



คุณนพรัตน์ โสภา
Nopparat Sopha

QR Code
ช่องทางการติดต่อ
QR Code
For All Contact Info

ผู้ผลิตและจำหน่าย
Producer & Trader

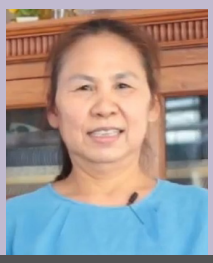

คุณอรษา คำมณี
Orasa Khammanee

QR Code
ช่องทางการติดต่อ
QR Code
For All Contact Info

LPN 06

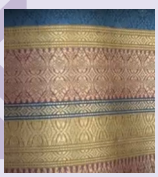



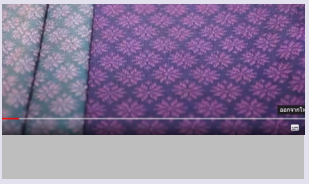

ข้อมูลของผู้ประกอบการ
Information

ชื่อ / Name :
ร้านอรษาไหมไทย
Orasa Thai silk shop

ระยะเวลาในธุรกิจ / Year in Business :
30 ปี / 30 Years

78, ถ.ช่างฆ้อง ต.ในเมือง อ.เมือง จ.ลำพูน
78, Sang Kong Road, Nai Mueang Subdistrict, Mueang District, Lamphun Province

081 724 7577 , 092 327 9338
081 724 7577
www.Thai silk-directory.com
ร้านอรษาไหมไทย
orasa_thaisilk@hotmail.com

รางวัล / Awards :
พระราชทานนกยูงโอทอปสีน้ำเงิน 2559
Thai Silk Certificate 2016

โปรไฟล์สินค้า / Product Profile :
ผ้าไหม
Silk

ผู้ผลิตและจำหน่าย
Producer & Trader

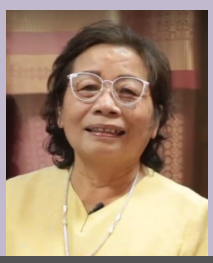

คุณสุพัตรา บุญมา
Supattra Boonma

QR Code
ช่องทางการติดต่อ
QR Code
For All Contact Info

LPN 07

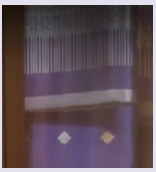





ข้อมูลของผู้ประกอบการ
Information

ชื่อ / Name :
ร้านเชาวลิตผ้าไหมยกดอก
Chaowalit silk shop

ระยะเวลาในธุรกิจ / Year in Business :
30 ปี / 30 Years

37 ม.9 ต.บ้านปวง อ.ทุ่งหัวช้าง จ.ลำพูน
37, Village No. 9, Ban Pueng Subdistrict, Thung Hua Chang District, Lamphun Province

086 180 6399 , 091 858 4629
086 180 6399
www.Thai silk-directory.com
เชาวลิตไหมไทย , LPN 07 ร้านเชาวลิตผ้าไหมยกดอก
LPN07.Thaisilk@gmail.com

รางวัล / Awards : รางวัลชมเชยการประกวดผ้าลายขอ เจ้าฟ้าสิริวรรณ 2564
Honorable Mention Award for Prince Siriwan Pattern Fabric Contest 2021

โปรไฟล์สินค้า / Product Profile :
ผ้าไหม
Silk

LPN 08

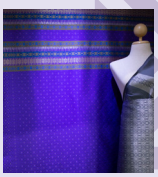

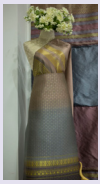
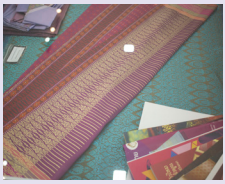


ข้อมูลของผู้ประกอบการ
Information

ชื่อ / Name :
ร้านลำพูนไทยซิลค์
Lamphun Thai Silk

ระยะเวลาในธุรกิจ / Year in Business :
10 ปี / 10 Years

259 ม.4 ต.ศรีบัวบาน อ.เมือง จ.ลำพูน
259, Village No. 4, Sri Bua Ban Subdistrict, Mueang District, Lamphun Province

089 635 1607 , 053 551 120
089 635 1607
www.Thai silk-directory.com
ลำพูนไหมไทย Lamphun Thai Silk , LPN 08 ร้านลำพูนไทยซิลค์
yokdoklamphun@gmail.com

รางวัล / Awards :

โปรไฟล์สินค้า / Product Profile :
ผ้าไหม
Silk

LPN 10







ข้อมูลของผู้ประกอบการ
Information

ชื่อ / Name :
ร้านละออผ้าไหมไทย
La-or Thai silk shop

ระยะเวลาในธุรกิจ / Year in Business :
10 ปี / 10 Years

44/1, บ.แม่สานบ้านตอง ม.4 ต.เวียงยอง อ.เมือง จ.ลำพูน 44/1, Maesan Ban Tong Village, Village No.4, Wiang Yong Subdistrict, Mueang District, Lamphun Province

086 773 7517 , 089 488 8693
086 773 7517 , Korrakot21
www.Thai silk-directory.com
LPN 10 ร้านละออผ้าไหมไทย
ckorrakot@yahoo.com

รางวัล / Awards : OTOP 5 ดาว 4ดาว2563 , ตรานกยูงพระราชทาน สีน้ำเงิน2563 / 5 and 4-Star OTOP 2020, Thai Silk Certificate 2020

โปรไฟล์สินค้า / Product Profile :
ผ้าไหม
Silk

จำหน่าย
Trader



คุณมณฑิพา สุขิตตาธิกุล
Montipha Sukhittathikun

QR Code
ช่องทางการติดต่อ
QR Code
For All Contact Info

ผู้ผลิตและจำหน่าย
Producer & Trader



คุณละออ ชิระปัญญา
La-or Chirapunya

QR Code
ช่องทางการติดต่อ
QR Code
For All Contact Info

ผู้ผลิตและจำหน่าย
Producer & Trader

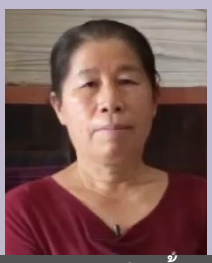

คุณอิงอร ใจเตี้ย
Ingon Jaitia

QR Code
ช่องทางการติดต่อ
QR Code
For All Contact Info

LPN 11

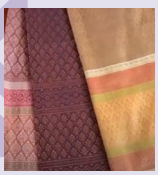
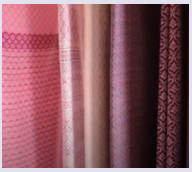
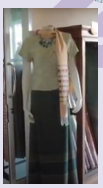



ข้อมูลของผู้ประกอบการ
Information

ชื่อ / Name :
ร้านอิงอรผ้าไหมไทย
Ing-On Thai silk shop

ระยะเวลาในธุรกิจ / Year in Business :
20 ปี / 20 Years

62 ม.4 ต.เวียงยอง อ.เมือง จ.ลำพูน
62, Village No. 4, Wiang Yong Subdistrict, Mueang District, Lamphun Province

080 848 0532 , 085 035 6459
0808480532
www.Thai silk-directory.com
อิงอรผ้าฝ้าย , LPN 11 ร้านอิงอรผ้าไหม
LPN11.Thaisilk@gmail.com , mai_duangrat@hotmail.com

รางวัล / Awards :
ได้รับตรานกยูงสีน้ำเงิน
Thai Silk Certificate

โปรไฟล์สินค้า / Product Profile :
ผ้าไหมยกดอก
Brocade silk

ผู้ผลิตและจำหน่าย
Producer & Trader



คุณภาสกร ฟองชัย
Passakorn Fongchai

QR Code
ช่องทางการติดต่อ
QR Code
For All Contact Info

LPN 12

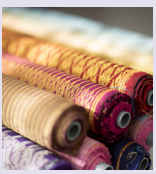
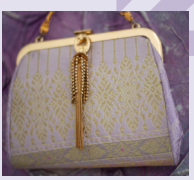
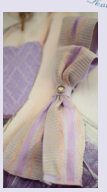
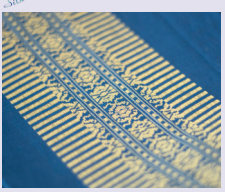


ข้อมูลของผู้ประกอบการ
Information

ชื่อ / Name :
ร้านภาสกรภูษาผ้าไหมยกดอก ลำพูน
Passakorn Garment Shop,Yok Dok Silk,Lamphun

ระยะเวลาในธุรกิจ / Year in Business :
10 ปี / 10 Years

11/1, หมู่ 2 ต.ต้นธง อ.เมือง จ.ลำพูน 51000
11/1, Village No. 2, Ton Thong Subdistrict, Mueang District, Lamphun Province 51000

087 206 9143
087 206 9143
www.Thai silk-directory.com
LPN 12 ร้านภาสกรภูษาผ้าไหมยกดอก ลำพูน , ภาสกรภูษา ผ้าไหมยกดอก ลำพูน
Phusa Thai Silk by Passakorn
nice_alonelife@hotmail.com

รางวัล / Awards :
รางวัลตรานกยูงพระราชทานสีน้ำเงิน
Thai Silk Certificate

โปรไฟล์สินค้า / Product Profile :
ผ้าไหม
Silk

LPN 14

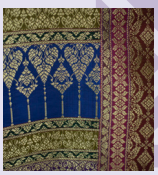



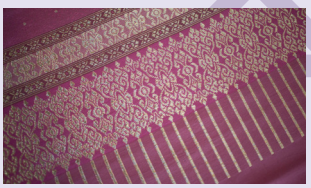

ข้อมูลของผู้ประกอบการ
Information

ชื่อ / Name :
ร้านพรชัยไหมไทย
Pornchai Thai Silk Shop

ระยะเวลาในธุรกิจ / Year in Business :
18 ปี / 18 Years

180 ม.8 ต.บ้านปวง อ.ทุ่งหัวช้าง จ.ลำพูน
180, Village No. 8, Ban Pueng Subdistrict, Thung Hua Chang District, Lamphun Province

083 567 3536 , 099 295 8747
mai22pimpa
www.Thai silk-directory.com
LPN 14 ร้านพรชัยไหมไทย , พรชัย ไหมไทย Lamphun
mai22pimpa@gmail.com

รางวัล / Awards : รางวัลชนะเลิศผ้าไหมนกยูงพระราชทานสีน้ำเงิน 2561 และ2564 / The winner of Royal Thai Silk 2018 and 2021

โปรไฟล์สินค้า / Product Profile :
ผ้าไหม
Silk

ผู้ผลิตและจำหน่าย
Producer & Trader



คุณพรชัย แก้วหนัก
Pornchai Kaewnak

QR Code
ช่องทางการติดต่อ
QR Code
For All Contact Info

LPN 15




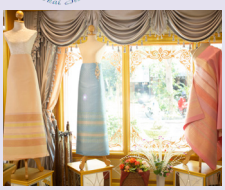
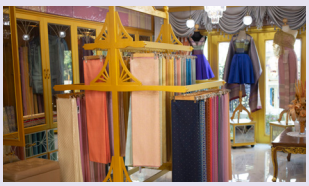

ข้อมูลของผู้ประกอบการ
Information

ชื่อ / Name :
ปาริชาติไหมไทย
Parichart Thai Silk

ระยะเวลาในธุรกิจ / Year in Business :
24 ปี / 24 Years

69 หมู่ 8 บ้านดอนมูล ต.บ้านปวง อ.ทุ่งหัวช้าง จ.ลำพูน 69, Village No. 8, Ban Don Mun, Ban Puang Subdistrict, Thung Hua Chang District , Lamphun

085 359 2644
085 359 2644
www.Thai silk-directory.com
LPN 15 ปาริชาติไหมไทย , Parichart Thaisilk
parichartthaisilkk@gmail.com

รางวัล / Awards :มผช/Giลำพูน/OTop5ดาว/Green Production2562,รางวัลตรานกยูงพระราชทานสีน้ำเงินและสีทอง,รางวัลชนะเลิศอันดับ1 การประกวดผ้าไหมทอลายยกดอก / OTop5 Stars/Green Production2019/ Thai Silk ,Royal Thai Silk,1st prize winner silk weaving contest

โปรไฟล์สินค้า / Product Profile :
ผ้าไหมยกดอกลำพูน
Lamphun brocade silk

ผู้ผลิตและจำหน่าย
Producer & Trader



คุณปาริชาติ
Parichart

QR Code
ช่องทางการติดต่อ
QR Code
For All Contact Info

ผู้ผลิตและจำหน่าย
Producer & Trader



คุณดารณี
Daranee

QR Code
ช่องทางการติดต่อ
QR Code
For All Contact Info

LPN 18







ข้อมูลของผู้ประกอบการ
Information

ชื่อ / Name :
ดารณีไหมไทย
Daranee Thai Silk

ระยะเวลาในธุรกิจ / Year in Business :
27 ปี / 27 Years

178/1 ม.4 แม่สารบ้านดอง ต.เวียงยอง อ.เมือง จ.ลำพูน 178/1, Village No. 4, Mae San Ban Dong, Wiang Yong Subdistrict, Mueang District,Lam-phun

081 287 1245
daraneethaisilk
www.Thai silk-directory.com
LPN 18 ดารณีไหมไทย , ดารณีไหมไทย ลำพูน
LPN18.Thaisilk@gmail.com

รางวัล / Awards :
ได้รับตรานกยูงสีน้ำเงิน, OTOP 5 ดาว
Thai Silk Certificate and 5-Star OTOP

โปรไฟล์สินค้า / Product Profile :
ผ้าไหม
Silk

ผู้ผลิตและจำหน่าย
Producer & Trader



คุณศิริพรรณ เหลี่ยวไชยพันธุ์
Siriphan Liaochaiphan

QR Code
ช่องทางการติดต่อ
QR Code
For All Contact Info

LPN 19


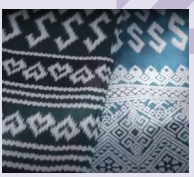
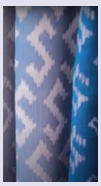



ข้อมูลของผู้ประกอบการ
Information

ชื่อ / Name :
ศิริพรรณ ดี รวย เฮง
Siriphan Dee Ruay Heng

ระยะเวลาในธุรกิจ / Year in Business :
5 ปี / 5 Years

242 บ้านป่าซางงาม ม.1ถ.ลำพูน-ลี้ ต. ป่าซาง อ.ป่าซาง จ. ลำพูน 242, Ban Pa Sang Ngam Village No. 1, Lamphun-Li Road, Pa Sang Subdistrict, Pa Sang District, Lamphun Province

081 473 4949
siri0814734949
www.Thai silk-directory.com
LPN 19 ศิริพรรณ ดี รวย เฮง ผ้านวมโบราณป่าซาง เบาะนั่ง ผ้ารองนั่ง
sabaidee.panoi@gmail.com

รางวัล / Awards :

โปรไฟล์สินค้า / Product Profile :
ผ้าทอ
Woven fabric

LPN 20

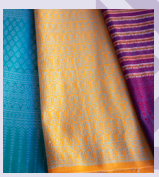
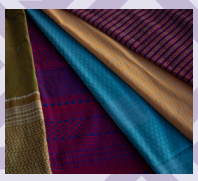
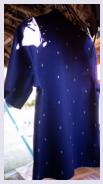

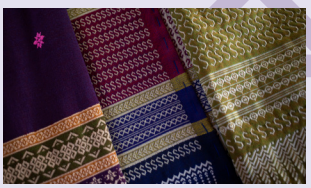

ข้อมูลของผู้ประกอบการ Information

ชื่อ / Name :
กลุ่มทอผ้ายกดอกบ้านบวก
Yok Dok Ban Buak Weaving Group

ระยะเวลาในธุรกิจ / Year in Business :
10 ปี / 10 Years

95/1 บ้านบวก ม.3 ต.ดงคำ อ.ลี้ จ.ลำพูน
95/1, Ban Buak Village No. 3, Dong Kham Subdistrict, Li District, Lamphun Province

086 080 8578 , 098 759 3309
098 759 3309
www.Thai silk-directory.com
LPN 20 กลุ่มทอผ้ายกดอกบ้านบวก , สุนันทา ด้วงอ้าย
LPN20.Thaisilk@gmail.com

รางวัล / Awards :
รางวัลผ้ายกดอก ผ้าดอกลอย2560
Brocade silk, Dok Loi fabric Award 2017

โปรไฟล์สินค้า / Product Profile :
ผ้าไหม
Silk

ผู้ผลิตและจำหน่าย Producer & Trader



คุณสุนา สอนใต้
Suna Sontai

QR Code
ช่องทางการติดต่อ
QR Code
For All Contact Info

LPN 23




ข้อมูลของผู้ประกอบการ Information

ชื่อ / Name :
ผ้าฝ้ายและผ้าไหมยกดอกลำพูน
cottonand yok dok silk Lamphun

ระยะเวลาในธุรกิจ / Year in Business :
19 ปี / 19 Years

205 บ้านศรีชุม, ตำบล บ้านกลาง เมือง, ลำพูน 51000 205, Ban Sri Chum, Ban Klang Subdistrict, Mueang District, Lamphun 51000

063 796 3615 , 088 261 6307
@602hldwz , nammint_moo
www.Thai silk-directory.com
LPN 23 ผ้าฝ้ายและผ้าไหมยกดอก ลำพูน , กลุ่มผ้าฝ้ายและไหมยกดอกลำพูน
suvanan.nammint@gmail.com

รางวัล / Awards :OTOP 5 ดาว 2556, ตรานกยูงพระราชทาน สีน้ำเงิน / 5-Star OTOP and Thai Silk Certificate

โปรไฟล์สินค้า / Product Profile :
ผ้าไหมยกดอกลำพูน
Lamphun brocade silk

ตัวแทนจำหน่าย Agent

QR Code
ช่องทางการติดต่อ
QR Code
For All Contact Info

ชื่อ / Name : คุณจันทร์เพ็ญ อร่ามศิริรุจิเวทย์ (ศูนย์ทอผ้าจากวัดรางบัว) / Chanpen Aramsiriruchivetya (Rang Bua Temple Weaving Center)
รหัส / Code : BRP03 / BRP03
จังหวัด / Province : ราชบุรี / Ratchaburi

ผู้ผลิตและจำหน่าย Producer & Trader



คุณสุวนันทร์ จันทร์ลอย
Suwanan Chanloy

QR Code
ช่องทางการติดต่อ
QR Code
For All Contact Info

ผู้ผลิตและจำหน่าย
Producer & Trader



คุณวิรูญรัตน์ จารุบุญญากร
Veeroonrat Jarubunyakorn

QR Code
ช่องทางการติดต่อ
QR Code
For All Contact Info

LPN 24

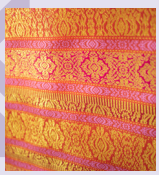





ข้อมูลของผู้ประกอบการ
Information

ชื่อ / Name :
วี ซี ไหมไทย
VC ThaiSilk

ระยะเวลาในธุรกิจ / Year in Business :
3 ปี / 3 Years

195 ถนน รอบเมืองใน ในเมือง เมือง ลำพูน 51000
195, Rop Mueang Nai Road, Nai Mueang, Lamphun 51000

081 852 9266

www.Thai silk-directory.com
LPN 24 วี ซี ไหมไทย - VC ThaiSilk , วี ซี ไหมไทย - VC
LPN24.Thaisilk@gmail.com

รางวัล / Awards :

โปรไฟล์สินค้า / Product Profile :
ผ้าไหม
Silk

ผู้ผลิตและจำหน่าย
Producer & Trader



คุณอมรา
Amara

QR Code
ช่องทางการติดต่อ
QR Code
For All Contact Info

LPN 26


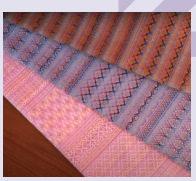




ข้อมูลของผู้ประกอบการ
Information

ชื่อ / Name : อมราผ้าฝ้าย (ผ้าทอลำพูน)
Amara Cotton (Lamphun Woven Fabric)

ระยะเวลาในธุรกิจ / Year in Business :
47 ปี / 47 Years

ตำบล เวียงยอง อำเภอเมืองลำพูน ลำพูน 51000
Wiang Yong District, Mueang Lamphun Subdistrict, Lamphun 51000

081 491 2590 , 062 451 4624

062 451 4624
www.Thai silk-directory.com

LPN 26 อมราผ้าฝ้าย , ผ้าทอลำพูน

LPN26.Thaisilk@gmail.com

รางวัล / Awards : รางวัลพระราชทาน ผ้าลายขอ / The royal pattern fabric Award

โปรไฟล์สินค้า / Product Profile :
ผ้าไหม
Silk

LPN 33

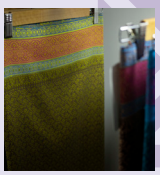

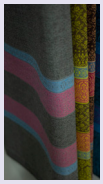



ข้อมูลของผู้ประกอบการ Information

ชื่อ / Name :
ร้านจุฑาทิพย์ไหมไทย
Juthathip Thai silk shop

ระยะเวลาในธุรกิจ / Year in Business :
5 ปี / 5 Years

155/9 ม.10 ต.ต้นธง อ.เมือง จ.ลำพูน
155/9, Village No. 10, Ton Thong Subdistrict, Mueang District, Lamphun Province

089 997 3260 , 080 847 9218
092 2846187 , aew.thaisilk
www.Thai silk-directory.com
LPN 33 ร้านจุฑาทิพย์ไหมไทย , จุฑาทิพย์ไหมไทยยกดอก
panomintalelx@gmail.com
LPN33.Thaisilk@gmail.com

รางวัล / Awards :
รางวัลพระราชทานตรานกยูง สีน้ำเงิน / Thai Silk Certificate

โปรไฟล์สินค้า / Product Profile :
ผ้าฝ้าย ผ้าไหม ผ้าไหมยกดอก
Cotton, Silk, Brocade silk

ผู้ผลิตและจำหน่าย Producer & Trader



คุณปานอม อินต๊ะเหล็ก
Panom Intalek

QR Code ช่องทางการติดต่อ
QR Code For All Contact Info

LPN 34





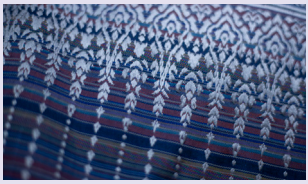

ข้อมูลของผู้ประกอบการ Information

ชื่อ / Name :
ร้านมาลีไหมไทย
Malee Thai silk shop

ระยะเวลาในธุรกิจ / Year in Business :
40 ปี / 40 Years

92 ม.9 ต.บ้านปวง อ.ทุ่งหัวช้าง จ.ลำพูน
92, Village No. 9, Ban Pueng Subdistrict, Thung Hua Chang District, Lamphun Province

088 402 8232 , 099 382 5559
099 382 5559
www.Thai silk-directory.com
LPN 34 ร้านมาลีไหมไทย
dharavatee@gmail.com

รางวัล / Awards : รางวัลชมเชยประกวดผ้าลายขอพระราชทาน2564 , ได้รับพระราชทานตรานกยูงสีน้ำเงิน2564 / Honorable Mention Award for the royally bestowed pattern fabric contest 2021, Royal Thai Silk Certificate 2021

โปรไฟล์สินค้า / Product Profile :
ผ้าไหมยกดอก
Brocade Thai Silk

ผู้ผลิตและจำหน่าย Producer & Trader



คุณพูนสวัสดิ์
Poonsawat

QR Code ช่องทางการติดต่อ
QR Code For All Contact Info

ผู้ผลิตและจำหน่าย
Producer & Trader



คุณทิพวรรณ์ กิติ
Thipawan Kiti

QR Code
ช่องทางการติดต่อ
QR Code
For All Contact Info

LPN 35

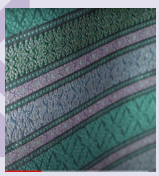

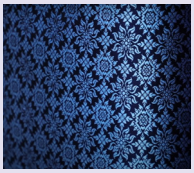







ข้อมูลของผู้ประกอบการ
Information

ชื่อ / Name :
ร้านทิพวรรณ์ ผ้าไหมยกดอกลำพูน
Tippawan, Lamphun's brocade silk

ระยะเวลาในธุรกิจ / Year in Business :
18 ปี / 18 Years

110 ม.1 ต.ตะเคียนปม อ.ทุ่งหัวช้าง จ.ลำพูน
110, Village No. 1, Takhian Khom Subdistrict, Thung Hua Chang District, Lamphun Province

086-6265750 , 087 188 9428
087 1889428
www.Thai silk-directory.com
LPN 35 ร้านทิพวรรณ์ ผ้าไหมยกดอกลำพูน, วุฒิเดชผ้าไหมยกดอกลำพูน
LPN35.Thaisilk@gmail.com

รางวัล / Awards :
ได้รับพระราชทานตรานกยูงสีน้ำเงิน2564
Thai Silk Certificate

โปรไฟล์สินค้า / Product Profile :
ผ้าไหมยกดอก
Brocade silk

ผู้ผลิตและจำหน่าย
Producer & Trader



คุณเจนจิตรา ตุ่นวิชัย
Janejitra Tunvichai

QR Code
ช่องทางการติดต่อ
QR Code
For All Contact Info

LPN 36

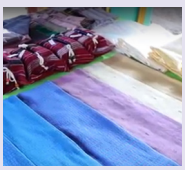

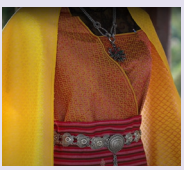

ข้อมูลของผู้ประกอบการ
Information

ชื่อ / Name : กลุ่มแม่บ้านทอผ้าไหมบ้านทุ่งข้าวหาง / Ban Thung Khao Hang silk weaving housewives group

ระยะเวลาในธุรกิจ / Year in Business :
15 ปี / 15 Years

145 ม.1 ต.ตะเคียนปม อ.ทุ่งหัวช้าง จ.ลำพูน 145, Village No. 1, Takhian Khom Subdistrict, Thung Hua Chang District, Lamphun Province

093 259 1281 , 086 197 1071
yokyek330
www.Thai silk-directory.com
LPN 36 กลุ่มแม่บ้านทอผ้าไหมบ้านทุ่งข้าวหาง, ธันยพร ผ้าไหมลำพูน
LPN36.Thaisilk@gmail.com

รางวัล / Awards : การออกแบบผ้าร่วมสมัยของระดับจังหวัด 2563 , ได้รับรางวัลพระราชทานตรานกยูงสีน้ำเงิน / Provincial-level contemporary fabric design 2020, Thai Silk Certificate

โปรไฟล์สินค้า / Product Profile :
ผ้าไหมยกดอก
Brocade silk

ตัวแทนจำหน่าย
Agent

QR Code
ช่องทางการติดต่อ
QR Code
For All Contact Info

ชื่อ / Name : คุณจันทร์เพ็ญ อร่ามศิริรุจิเวทย์ (ศูนย์ทอผ้าจากวัดรางบัว) / Chanpen Aramsiriruchivetya (Rang Bua Temple Weaving Center)
รหัส / Code : BRP03 / BRP03
จังหวัด / Province : ราชบุรี / Ratchaburi


สุโขทัย
Sukhothai

การคมนาคมสู่จังหวัดสุโขทัย
Transportation to Sukhothai Province



การเดินทาง
โดยรถยนต์
by Car

สถานที่ท่องเที่ยว
ภายในจังหวัด
Tourist Destinations
in Sukhothai Province

รถยนต์ / By Car

ใช้ทางหลวงหมายเลข 1 แยกอำเภอบางปะอินจังหวัดพระนครศรีอยุธยาจากนั้นเข้าเส้นทางหลวงหมายเลข 32 สู่นครสวรรค์แล้วใช้ทางหลวงหมายเลข 117 ตรงไปที่จังหวัดนครราชสีมาก่อนจะใช้ทางหลวงหมายเลข 12 รวมระยะทาง 427 กิโลเมตร

Take Highway 1, Bang Pa-In District, Phra Nakhon Si Ayutthaya Province. Then take Highway 32 to Nakhon Sawan and continue on Highway 117 to Nakhon Ratchasima before taking Highway 12. The total distance is 427 kilometers.

รถประจำทาง / By Bus

มีทั้งรถประจำทางธรรมดา และรถปรับอากาศออกจากสถานีขนส่งสายเหนือ (หมอชิต 2) ให้บริการทุกวัน

There are two types of buses to Sukothai: regular buses and air-conditioned buses, departing from the Northern Bus Terminal (Morchit 2) every day.

รถไฟ / By Train

การรถไฟแห่งประเทศไทยมีบริการรถไฟออกจากสถานีรถไฟกรุงเทพ (หัวลำโพง) ทุกวัน

There are trains to Sukothai depart from Bangkok Hua Lamphong Station every day.

เครื่องบิน / By Plane

บางกอกแอร์เวย์บินจากกรุงเทพฯ ไปสุโขทัยทุกวัน ใช้เวลาเดินทาง 1 ชั่วโมง สนามบินสุโขทัยตั้งอยู่ห่างประมาณ 40 กิโลเมตร จากตัวเมือง

Bangkok Airways operates daily flights from Bangkok to Sukhothai. Travel time is 1 hour. Sukhothai Airport is located approximately 40 kilometers from the city.

ผู้ผลิตและจำหน่าย
Producer & Trader

STI 05



คุณนราภรณ์ เกิดผล
Naraporn Kerdphon

QR Code
ช่องทางการติดต่อ
QR Code
For All Contact Info



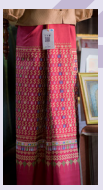

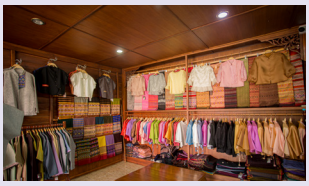

ข้อมูลของผู้ประกอบการ
Information

ชื่อ / Name :
ศรีสัชณาลัย
Srisatchalai

ระยะเวลาในธุรกิจ / Year in Business :
30 ปี / 30 Years

เลขที่ 350 หมู่ที่ 2 ตำบลหาดเสี้ยว อำเภอศรีสัชนาลัย จังหวัดสุโขทัย 64130
350, Village No. 2, Hat Siew Subdistrict, Si Satchayalai District, Sukhothai 64130

081 973 2454 , 081 950 6498
081 950 6498
www.Thai silk-directory.com
ศรีสัชณาลัย
srisatchalai98@gmail.com

รางวัล / Awards : การประกวดผ้าลายทอพระราชทานประเภทผ้าจกทั้งผืน / Royal weaving contest for the whole piece of Tin Jok weft fabric

โปรไฟล์สินค้า / Product Profile :
ผ้าตีนจก ไหม เสื้อชาย กระเป๋า
Tin Jok fabric, silk, garments for men, bags



อุทัยธานี
Uthai Thani

การคมนาคมสู่จังหวัดอุทัยธานี
Transportation to Uthai Thani Province

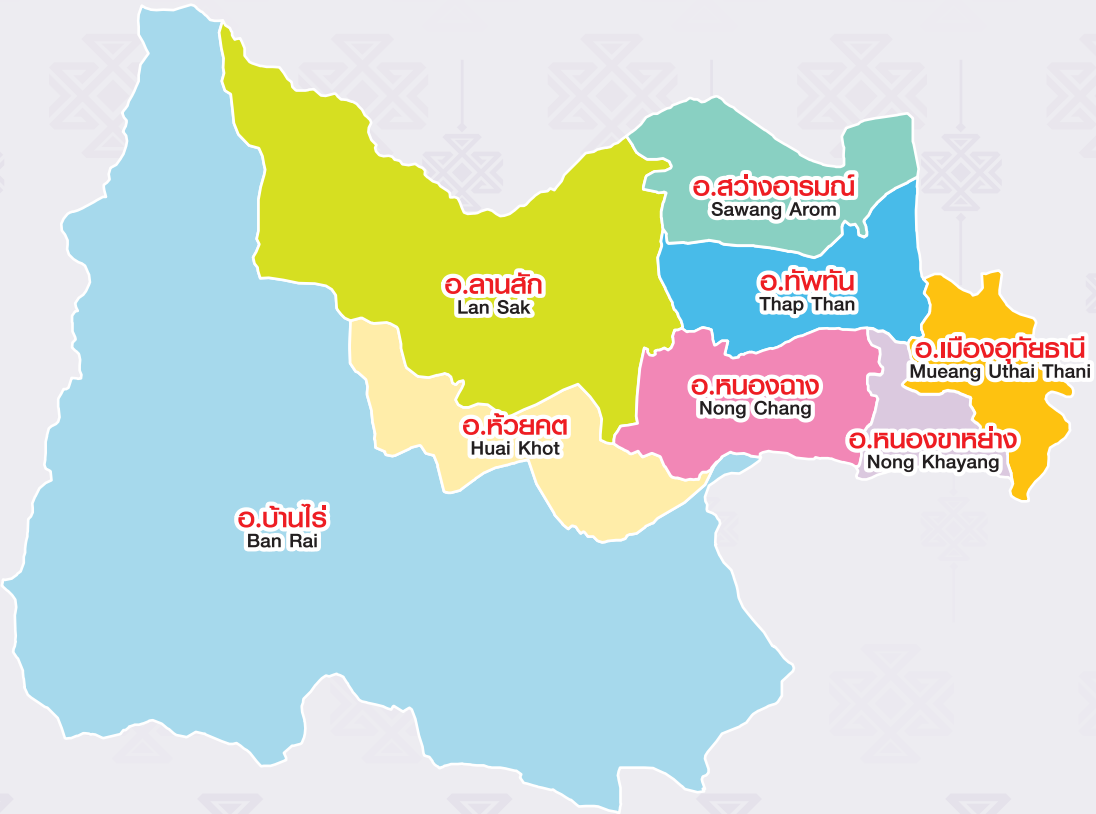

การเดินทาง
โดยรถยนต์
by Car

สถานที่ท่องเที่ยว
ภายในจังหวัด
Tourist Destinations
in Uthai Thani Province

รถยนต์ / By Car

จากทางหลวงหมายเลข 32 ผ่านจังหวัดพระนครศรีอยุธยา อ่างทอง สิงห์บุรี ชัยนาท แล้วเลี้ยวซ้ายตรงทางแยกท่าน้ำอ้อย บริเวณหลักกิโลเมตรที่ 206 เข้าทางหลวงหมายเลข 333 ข้ามสะพานแม่น้ำเจ้าพระยา ระยะทางประมาณ 16 กิโลเมตร ผ่านหน้าโรงพยาบาล เลี้ยวซ้ายเข้าตลาดอุทัยธานี รวมระยะทางประมาณ 222 กิโลเมตร

Take Highway 32 from Bangkok, passing through Ayutthaya, Ang Thong, Sing Buri, and Chai Nat. Then turn left at Tha Nam Oi Intersection, the kilometer marker 206 and cross the Chao Phraya River bridge. The distance is aroud 16 kilometers. Drive through the hospital and turn left to Uthai Thani Market. The total distance is around 222 kilometers.

รถประจำทาง / By Bus

มีทั้งรถประจำทางธรรมดา และรถปรับอากาศออกจากสถานีขนส่งสายเหนือ (หมอชิต 2) ให้บริการทุกวัน

There are two types of buses to Uthai Thani: regular buses and air-conditioned buses, departing from the Northern Bus Terminal (Morchit 2) every day.

ผู้ผลิตและจำหน่าย
Producer & Trader



คุณเฟิร์ส ชญทรรศ วิเศษศรี
First Shayatad Visetsri

QR Code
ช่องทางการติดต่อ
QR Code
For All Contact Info

UTI 01

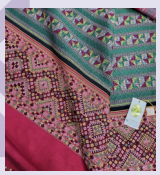





ข้อมูลของผู้ประกอบการ
Information

ชื่อ / Name :
แต้มตะกอ
Tam Takor

ระยะเวลาในธุรกิจ / Year in Business :
50 ปี / 50 Years

โรงทอ : 4/1 ม.2 ต.โคกหม้อ อ.ทัพทัน จ.อุทัยธานี
โชว์รูม : เลขที่ 70 ถ.ประชาชื่น แขวงลาดยาว เขตจตุจักร กทม. 10900
Weaving factory : 4/1 Village No. 2, Khok Mo Subdistrict, Thap Than District, Uthai Thani Province
Showroom : 70 Prachachuen Road, Ladyao Subdistrict, Chatuchak District, Bangkok 10900

082 254 5654
taemtakor
www.Thai silk-directory.com
UTI 01 แต้มตะกอ , ผ้าไหมแต้มตะกอ
Taem takor
UTI01.thailsil@gmail.com , taemtakor@hotmail.com

รางวัล / Awards : รางวัลที่1 ผ้าเทคนิคผสมระดับอาเซียน, OTOP 5 ดาว
1st prize, ASEAN-level mixed technical fabric, OTOP 5 stars

โปรไฟล์สินค้า / Product Profile :
ผ้าไหมไทย
Thai silk

ผู้ผลิตและจำหน่าย
Producer & Trader



คุณแม่ทองลี้ คณทา
ThongLee Khontha

QR Code
ช่องทางการติดต่อ
QR Code
For All Contact Info

UTI 03

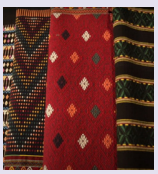

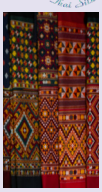
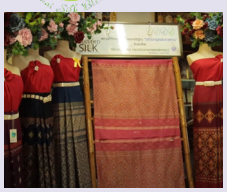
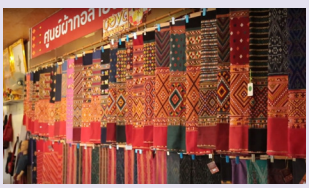

ข้อมูลของผู้ประกอบการ
Information

ชื่อ / Name :
กลุ่มทอผ้าพื้นเมืองลายโบราณบ้านผาทั่ง
Ban Pha Thang traditional weaving group

ระยะเวลาในธุรกิจ / Year in Business :
28 ปี / 28 Years

32 ม.2 ต.ห้วยแห้ง อ.บ้านไร่ จ.อุทัยธานี
32, Village No. 2, Huay Haeng Subdistrict, Ban Rai District ,Uthai Thani

089 270 9683 , 083 316 5128
089 270 9683
www.Thai silk-directory.com
UTI 03 กลุ่มทอผ้าพื้นเมืองลายโบราณบ้านผาทั่ง , ผ้าทอโบราณบ้านผาทั่ง
phatang.woven@hotmail.co.th

รางวัล / Awards : ได้รับตรานกยูงพระราชทาน สีน้ำเงิน สีเขียว, พระราชทานในประกาศเกียรติคุณการประกวดลายผ้าพระราชทาน ผ้าลายขอเจ้าฟ้าสิริวัณณวรี2564 / Thai Silk/Thai Silk Blend Royal Award, The honorary certificate of Prince Sirivannavari pattern cloth 2021 royal fabric pattern contest

โปรไฟล์สินค้า / Product Profile :
ผ้าไหมโบราณ
Thai traditional silk

UTI 05





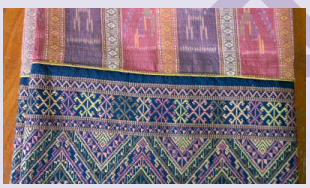

ข้อมูลของผู้ประกอบการ
Information

ชื่อ / Name :

กลุ่มทอผ้าลายโบราณบ้านภูจวง

Ban Phu Chuang weaving group

ระยะเวลาในธุรกิจ / Year in Business :

22 ปี / 22 Years

128 หมู่ 14 บ้านภูจวง ต.ทัพหลวง อ.บ้านไร่ จ.อุทัยธานี

128, Village No. 14 Ban Phujuang, Thap Luang Subdistrict, Ban Rai District,Uthai Thani

089 959 9460

089 959 9460

www.Thai silk-directory.com

UTI 05 กลุ่มทอผ้าลายโบราณบ้านภูจวง, นิทรรศ จันทร

UTI05.thaisilk@gmail.com, nitai1965@gmail.com

รางวัล / Awards :

ดีไซน์เนอร์

Designer

โปรไฟล์สินค้า / Product Profile :

ผ้าไหมไทย

Thai silk

ผู้ผลิตและจำหน่าย
Producer & Trader



คุณนิทัศน์ จันทร

Nithat Jantorn

QR Code
ช่องทางการติดต่อ
QR Code
For All Contact Info

UTI 06







ข้อมูลของผู้ประกอบการ
Information

ชื่อ / Name :

กลุ่มทอผ้าบ้านนาตาโพ

Ban Nata Pho Weaving Group

ระยะเวลาในธุรกิจ / Year in Business :

30 ปี / 30 Years

29 ม.3 ต.บ้านไร่ อ.บ้านไร่ จ.อุทัยธานี

29, Village No. 3, Ban Rai Subdistrict, Ban Rai District, Uthai Thani

081 971 0521 , 080 055 5123

080 0555123

www.Thai silk-directory.com

UTI 06 กลุ่มทอผ้าบ้านนาตาโพ , Phairath Sararath

UTI06.thaisilk@gmail.com , Phairath@hotmail.com

รางวัล / Awards : ชนะเลิศผ้าฝ้ายผ้าจกลายโบราณ / The winner of the traditional pattern cotton, Tin Jok weft fabric

โปรไฟล์สินค้า / Product Profile :

ผ้าไหมไทย

Thai silk

ผู้ผลิตและจำหน่าย
Producer & Trader

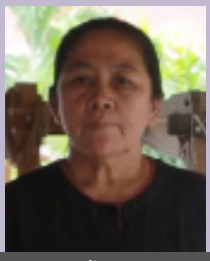

คุณอำไพ อำขำ

Amphai Amkham

QR Code
ช่องทางการติดต่อ
QR Code
For All Contact Info


อุตรดิตถ์
Uttaradit

การคมนาคมสู่จังหวัดอุตรดิตถ์
Transportation to Uttaradit Province



การเดินทาง
โดยรถยนต์
by Car

สถานที่ท่องเที่ยว
ภายในจังหวัด
Tourist Destinations
in Uttaradit Province

รถยนต์ / By Car

จากกรุงเทพฯ ใช้ทางหลวงหมายเลข 1 (พหลโยธิน) จนถึงอำเภอวังน้อย จังหวัดพระนครศรีอยุธยา แยกเข้าทางหลวงหมายเลข 32 ผ่านอ่างทอง สิงห์บุรี ชัยนาท จนถึงนครสวรรค์ แยกเข้าเส้นทางหมายเลข 117 ถึงพิษณุโลก แล้วใช้ทางหลวงหมายเลข 11 จนถึงจังหวัดอุตรดิตถ์

From Bangkok, take Highway 1 (Phahonyothin) to Wang Noi District Take, Phra Nakhon Si Ayutthaya. Continue onto Highway 32 to Nakhon Sawan, passing through Ang Thong, Sing Buri, and Chai Nat. Take Route 117 to Phitsanulok and then take Highway 11 to Uttaradit.

รถประจำทาง / By Bus

มีรถประจำทางปรับอากาศสายกรุงเทพฯ-อุตรดิตถ์ ออกจากสถานีขนส่งสายเหนือ (หมอชิต 2) ถนนกำแพงเพชร 2 ทุกวัน

There are air-conditioned buses from Bangkok to Uttaradit, departing from the Northern Bus Terminal (Morchit 2), on Kamphaeng Phet 2 Road, every day.

รถไฟ / By Train

การรถไฟแห่งประเทศไทยมีบริการรถไฟออกจากสถานีรถไฟหัวลำโพงไปยังจังหวัดอุตรดิตถ์ทุกวัน วันละ 8 เที่ยว ทั้งรถเร็ว รถด่วน และรถด่วนพิเศษ ใช้เวลาเดินทางประมาณ 6-9 ชั่วโมง

There are trains to Uttaradit province, departing from Hua Lamphong Railway Station, 8 rounds a day. There are fast trains, express trains and special express trains. Travel time is approximately 6-9 hours.

UTR 02

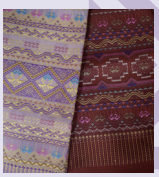


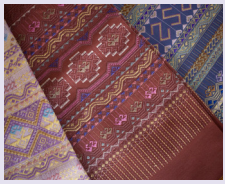


ข้อมูลของผู้ประกอบการ Information

ชื่อ / Name :
ดวงกมลผ้าทอ
Duangkamon woven cloth

ระยะเวลาในธุรกิจ / Year in Business :
10 ปี / 10 Years

106/7 ม.2 ต.น้ำอ่าง อ.ตรอน จ.อุตรดิตถ์ 53140
106/7, Village No. 2, Nam Ang Subdistrict, Tron District, Uttaradit Province 53140

081 414 2857
081 414 2857
www.Thai silk-directory.com
UTR 02 ดวงกมลผ้าทอ , ดวงกมล ผ้าทอน้ำอ่าง
UTR02.thaisilk@gmail.com

รางวัล / Awards : OTOP คัดสรรเป็นผลิตภัณฑ์ระดับ 4 ดาว 2559, ได้รับตรานกยูงทองอันดับ2 2562 / 4-Star OTOP and Royal Thai Silk Certficate

โปรไฟล์สินค้า / Product Profile :
ผ้าผืน ตัดเย็บสำเร็จ
Silk fabric, Thai silk garments

ผู้ผลิตและจำหน่าย Producer & Trader



คุณดวงกมล มัจฉิมา
Duangkamol Matchi-ma

QR Code ช่องทางการติดต่อ
QR Code For All Contact Info

UTR 05

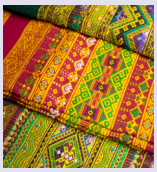





ข้อมูลของผู้ประกอบการ Information

ชื่อ / Name :
กลุ่มทอผ้านิคม 2 ม.1
Nikhom weaving group 2 Moo 1

ระยะเวลาในธุรกิจ / Year in Business :
23 ปี / 23 Years

25 ม.1 ต.หาดล้า อ.ท่าปลา จ.อุตรดิตถ์
25, Village No. 1, Hat La Subdistrict, Tha Pla District, Uttaradit

087 942 2001 , 085 279 0366
087 942 2001
www.Thai silk-directory.com
UTR 05 กลุ่มทอผ้านิคม 2 ม.1 , Pethkanda
UTR05.thaisilk@gmail.com

รางวัล / Awards :

โปรไฟล์สินค้า / Product Profile :
ผ้าไหม
Silk

ผู้ผลิต Producer

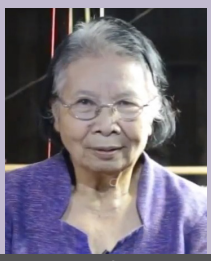

คุณจันทร์เป็ง มีอินภา
Chanpeng Meeinpha

QR Code ช่องทางการติดต่อ
QR Code For All Contact Info

ผู้จำหน่าย
Trader



คุณจงจรูญ มะโนคำ
Jongjarun Manokham

QR Code
ช่องทางการติดต่อ
QR Code
For All Contact Info

UTR 06

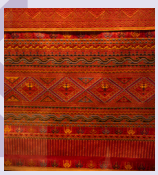





ข้อมูลของผู้ประกอบการ
Information

ชื่อ / Name :
พิพิธภัณฑ์ผ้าชิ่นตีนจก ไท - ยวน ลับแล
Tin Jok Silk Museum, Thai - Yuan Laplae

ระยะเวลาในธุรกิจ / Year in Business :
20 ปี / 20 Years

31 ม.4 ต.ชัยจุมพล อ.ลับแล จ.อุตรดิตถ์
31, Village No. 4, Chai Chumphon Subdistrict, Laplae District, Uttaradit

087 198 7353 , 02 225 2777

www.Thai silk-directory.com
UTR 06 พิพิธภัณฑ์ผ้าชิ่นตีนจก ไท - ยวน ลับแล , พิพิธภัณฑ์ผ้าชิ่นตีนจก ไท - ยวน ลับแล

UTR06.thaisilk@gmail.com

รางวัล / Awards :
ตรานกยูงพระราชทาน สีน้ำเงิน 2561
Thai Silk Certificate 2018

โปรไฟล์สินค้า / Product Profile :
ผ้าผืน ตัดเย็บสำเร็จ
Silk fabric, Thai silk garments

ผู้ผลิตและจำหน่าย
Producer & Trader



คุณสมชาย ปงศรีชัย
Somchai Pongsrichai

QR Code
ช่องทางการติดต่อ
QR Code
For All Contact Info

UTR 07

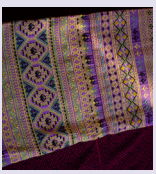

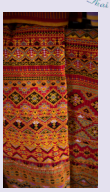
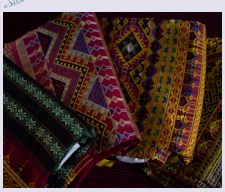


ข้อมูลของผู้ประกอบการ
Information

ชื่อ / Name :
ผ้าจก 200 ปี
200 years of cloth

ระยะเวลาในธุรกิจ / Year in Business :
50 ปี / 50 Years

218 ถ.ศรีดอนชัย ต.ศรีพนมมาศ อ.ลับแล จ.อุตรดิตถ์ 218, Sridonchai Road, Sriphanommat Subdistrict, Laplae District , Uttaradit

087 201 5369

www.Thai silk-directory.com
UTR 07 ร้านผ้าจก 200 ปี , อ.สมชายผ้าจก 200ปี

UTR07.thaisilk@gmail.com

รางวัล / Awards :
ได้รับตรานกยูงสีน้ำเงิน
Thai Silk Certificate

โปรไฟล์สินค้า / Product Profile :
ผ้าผืน ตัดเย็บสำเร็จ
Silk fabric, Thai silk garments

UTR 08

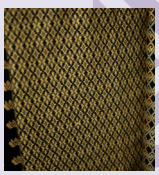





ข้อมูลของผู้ประกอบการ
Information

ชื่อ / Name :
ดวงนภา แฟชั่นผ้าไทย
Duangnapha, Thai fashion

ระยะเวลาในธุรกิจ / Year in Business :
31 ปี / 31 Years

13/103 ถ.ประชานิมิตร ต.ท่าอิฐ อ.เมือง จ.อุตรดิตถ์ 13/103, Prachanimit Road, Tha It Subdistrict, Mueang District, Uttaradit

091 032 3113
091 032 3113
www.Thai silk-directory.com
UTR 08 ดวงนภา แฟชั่นผ้าไทย , ดวงนภา แฟชั่นผ้าไทย
duangnapa6844@gmail.com
pangkariya1966@gmail.com

รางวัล / Awards : OTOP การคัดสรรผลิตภัณฑ์ระดับ 4 ดาว 2562
4-Star OTOP 2019

โปรไฟล์สินค้า / Product Profile :
ผ้าผืน ตัดเย็บสำเร็จ
Silk fabric, Thai silk garments

ผู้จำหน่าย
Trader



คุณดวงนภา แปงการิยา
Duangnapha Paengkariya

QR Code
ช่องทางการติดต่อ
QR Code
For All Contact Info

UTR 11

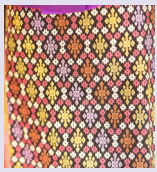





ข้อมูลของผู้ประกอบการ
Information

ชื่อ / Name :
กลุ่มสภาผ้าไทย อุตรดิตถ์
Thai Cloth Council,Uttaradit

ระยะเวลาในธุรกิจ / Year in Business :
10 ปี / 10 Years

5/1 หมู่ 8 ตำบลฝายหลวง อ.ลับแล จ.อุตรดิตถ์ 53130 5/1, Village No. 8, Fai Luang Subdistrict, Laplae District, Uttaradit Province 53130

080 517 6192 , 055 457 429
0805176192
www.Thai silk-directory.com
UTR 11 กลุ่มสภาผ้าไทย อุตรดิตถ์
UTR11.thaisilk@gmail.com

รางวัล / Awards :
OTOP การคัดสรรผลิตภัณฑ์ระดับ 4 ดาว/5ดาว 2563
4 and 5-Star OTOP 2020

โปรไฟล์สินค้า / Product Profile :
ผ้าไหม
Silk

ผู้ผลิต
Producer



คุณสุดารัตน์ สอนถา
Sudarat Sontha

QR Code
ช่องทางการติดต่อ
QR Code
For All Contact Info

ภาคอีสาน
The Northeastern Region

ภาคอีสานของประเทศไทย
The Northeastern Region of Thailand



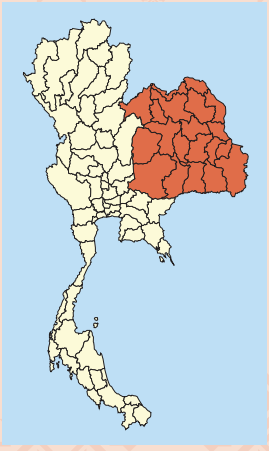

กาฬสินธุ์
Kalasin

การคมนาคมสู่จังหวัดกาฬสินธุ์
Transportation to Kalasin Province



สถานที่ท่องเที่ยวภายในจังหวัด
Tourist Destinations in Kalasin Province

การเดินทางโดยรถยนต์
by Car

รถยนต์ / By Car

จากกรุงเทพฯ ใช้เส้นทางกรุงเทพฯ-สระบุรี-นครราชสีมา (ทางหลวงหมายเลข 2) ต่อด้วยเส้นทางหลวงหมายเลข 23 และทางหลวงหมายเลข 209

From Bangkok, ride along the Bangkok-Saraburi-Nakhon Ratchasima route (Highway 2). Then continue on National Route 23 and Highway 209.

รถประจำทาง / By Bus

มีทั้งรถประจำทางธรรมดาและรถปรับอากาศไปกาฬสินธุ์ออกจากสถานีขนส่งสายเหนือ

There are two types of buses to Kalasin: regular and air-conditioned buses, departing from the Bangkok Northern Bus Terminal (Mo Chit 2).

รถไฟ / By Train

ไม่มีรถไฟแล่นไปถึงกาฬสินธุ์ ต้องเดินทางไปลงที่สถานีรถไฟขอนแก่น แล้วต่อรถประจำทางเข้ากาฬสินธุ์อีก 75 กิโลเมตร

There is no train to Kalasin, but tourists can take the train and get off at Khon Kaen Railway Station. Then take the bus to Kalasin. The ride will last about 75 kilometers.

เครื่องบิน / By Plane

ไม่มีเที่ยวบินตรงบินสู่กาฬสินธุ์ แต่นักท่องเที่ยวสามารถนั่งเครื่องบินไปลงได้ที่จังหวัดร้อยเอ็ด แล้วต่อรถโดยสารประจำทางไปจังหวัดกาฬสินธุ์ ระยะทางประมาณ 50 กิโลเมตร

There are no direct flights to Kalasin. Tourists can take the plane and land in Roi Et province. Then, take the bus to Kalasin province for 50 kilometers.

ผู้ผลิต
Producer



คุณสมศรี สระทอง
Somsri Srathong

QR Code
ช่องทางการติดต่อ
QR Code
For All Contact Info

KAL 01





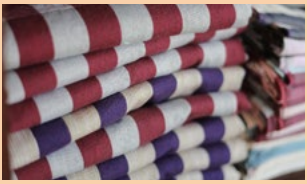

ข้อมูลของผู้ประกอบการ
Information

ชื่อ / Name :วิสาหกิจชุมชนกลุ่มแพรวาภูไทบ้านโพน Praewa Phutai Ban Phon Community Enterprise

ระยะเวลาในธุรกิจ / Year in Business : 25 ปี / 25 Years

920 ม.3 ตำบล โพน อำเภอ คำม่วง กาฬสินธุ์ 46180
920, Village No. 3, Phon Subdistrict, Kham Muang District, Kalasin 46180

086 237 3699 / 043 856 204
086 237 3699
www.Thaisilk-directory.com
KAL01 วิสาหกิจชุมชนกลุ่มแพรวาภูไทบ้านโพน
KAL01.Thaisilk@gmail.com

รางวัล / Awards : ผ้าแพรว 7 ลายได้รางวัลชนะเลิศ / 1st place for 7 patterned Praew fabric prize

โปรไฟล์สินค้า / Product Profile : ผ้าไหม / Silk

ผลิตและผู้จำหน่าย
Producer & Trader



คุณลภัส บุตรศรีรักษ์
Lapat Butsrirak

QR Code
ช่องทางการติดต่อ
QR Code
For All Contact Info

KAL 02



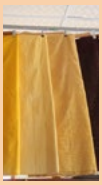



ข้อมูลของผู้ประกอบการ
Information

ชื่อ / Name : กลุ่มสตรีทอผ้าไหมโพนวิสัยไหมทองฝ้ายเงิน คุณลภัส บุตรศรีรักษ์
Mai Thong Fai Ngoen Phonvisai Silk Weaving Women Group,

ระยะเวลาในธุรกิจ / Year in Business : 8 ปี / 8 Years

299 หมู่ 5 ตำบล หนองผือ อำเภอ เขาวง กาฬสินธุ์ 46160 299, Village No.5, Nong Phue Subdistrict, Khao Wong District, Kalasin 46160

086 862 9156
086 862 9156
www.Thaisilk-directory.com
ลภัส ภาสอน
KAL02.Thaisilk@gmail.com

รางวัล / Awards : คัดสรรผลิตภัณฑ์ระดับ 4 ดาว / 4-Star OTOP Product

โปรไฟล์สินค้า / Product Profile
ผ้าไหม ผ้าฝ้าย / Silk, cotton

KAL 03







ข้อมูลของผู้ประกอบการ Information

ชื่อ / Name : กลุ่มสตรีทอผ้าไหมแพรวาบ้านโพน
Ban Phon Praewa Silk Weaving Women Group

ระยะเวลาในธุรกิจ / Year in Business :
41 ปี / 41 Years

132 หมู่ 1 ตำบล โพน อำเภอ คำม่วง กาฬสินธุ์ 46180
132, Village No. 1, Phon Subdistrict, Kham Muang District, Kalasin 46180

083 338 3956 / 086 237 3699
083 338 3956
www.Thaisilk-directory.com
กลุ่มอาชีพสตรีทอผ้าไหมแพรวาบ้านโพน
KAL03.Thaisilk@gmail.com

รางวัล / Awards :

โปรไฟล์สินค้า / Product Profile :
ผ้าไหม / silk

KAL 04







ข้อมูลของผู้ประกอบการ Information

ชื่อ / Name : กลุ่มทอผ้าไหมแพรวาบ้านแกนาเรียง
Ban Kana Rieng Praewa Silk Weaving Group

ระยะเวลาในธุรกิจ / Year in Business :
30 ปี / 30 Years

เลขที่ 212 หมู่ 12 ตำบล โนนศิลา อำเภอ สหัสขันธ์ กาฬสินธุ์ 46140 No. 212, Village No. 12, Non Sila Subdistrict, Sahatsakhan District, Kalasin 46140

087 954 6025 / 084 790 8424
087 954 6025
www.Thaisilk-directory.com
KAL04 กลุ่มทอผ้าไหมแพรวาบ้านแกนาเรียง
KAL04.Thaisilk@gmail.com

รางวัล / Awards : คัดสรรผลิตภัณฑ์ระดับ 5 ดาว / 5-Star OTOP Product

โปรไฟล์สินค้า / Product Profile :
ผ้าไหม / silk

ผู้ผลิต Producer



คุณหนูวรรณ ทะนาจันท์
Nuwan Tanachan

QR Code ช่องทางการติดต่อ
QR Code For All Contact Info

ผู้ผลิตและผู้จำหน่าย Producer & Trader



คุณวัฒณา สันวิลาศ
Wattana Sanwilas

QR Code ช่องทางการติดต่อ
QR Code For All Contact Info

ผู้ผลิต
Producer



คุณกรณิการ์ การรักษ์
Konnikar Karnrak

QR Code
ช่องทางการติดต่อ
QR Code
For All Contact Info

KAL 05

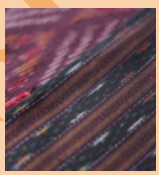





ข้อมูลของผู้ประกอบการ
Information

ชื่อ / Name : กลุ่มผ้าสัมมาชีพบ้านโคกกลาง
Ban Khok Klang Right Livelihood Community

ระยะเวลาในธุรกิจ / Year in Business :
40 ปี / 40 Years

เลขที่ 2 หมู่ 4 ตำบล หนองแวง อำเภอ สมเด็จ กาฬสินธุ์ 46150
No. 2, Village No. 4, Nong Waeng Subdistrict, Somdet District, Kalasin 46150

065 346 9296 / 089 274 7153
065-346-9296
www.Thaisilk-directory.com
KAL05 กลุ่มผ้าสัมมาชีพบ้านโคกกลาง
KAL05.Thaisilk@gmail.com

รางวัล / Awards :

โปรไฟล์สินค้า / Product Profile :
ผ้าไหม ผ้าฝ้าย / silk, cotton

ผู้ผลิต
Producar



คุณประกอบ ปัญจิต
Prakob Panchit

QR Code
ช่องทางการติดต่อ
QR Code
For All Contact Info

KAL 06

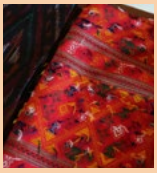





ข้อมูลของผู้ประกอบการ
Information

ชื่อ / Name : กลุ่มแม่บ้านเกษตรกรทอผ้าไหมแพรวาบ้านหนองช้าง
Ban Nong Chang Praewa Silk Weaving Farmer's Wives Group

ระยะเวลาในธุรกิจ / Year in Business :
30 ปี / 30 Years

17 ม.3, ต.หนองช้าง อ.สามชัย จ.กาฬสินธุ์, 46180 17, Village Number 3, Nong Chang Subdistrict, Samchai District, Kalasin Province, 46180

085 739 8739 / 083 338 3956
085 739 8739
www.Thaisilk-directory.com
KAL06 กลุ่มแม่บ้านเกษตรกรทอผ้าไหมแพรวา
KAL06.Thaisilk@gmail.com

รางวัล / Awards : ครูช่างศิลป์ หัตถกรรม / Master Craftsman

โปรไฟล์สินค้า / Product Profile
ผ้าไหม / silk

KAL 07

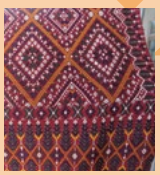





ข้อมูลของผู้ประกอบการ Information

ชื่อ / Name : กลุ่มทอผ้าพื้นเมืองลายขิดไดโนเสาร / Dinosaur patterned Local Weaving Group

ระยะเวลาในธุรกิจ / Year in Business : 8 ปี / 8 Years

114 ม.6 บ้านสิงห์สะอาด ต.สหัสขันธ์ อ.สหัสขันธ์ จ.กาฬสินธุ์ 114, Village No. 6, Ban Sing Sa-at, Sahatsakhan Subdistrict, Sahatsakhan District, Kalasin Province

065 102 3049 / 093 004 7166

065 102 3049

www.Thaisilk-directory.com

KAL07 กลุ่มทอผ้าพื้นเมืองลายขิดไดโนเสาร์

KAL07.Thaisilk@gmail.com

รางวัล / Awards : ตรานกยูงพระราชทาน สีสระอ้อนเงิน / Thai Silk Certificate

โปรไฟล์สินค้า / Product Profile : ผ้าไหม / silk

ผู้ผลิตและผู้จำหน่าย Producar & Trader



คุณอัศศา ดอนถวิล

Assa Donthawin

QR Code ช่องทางการติดต่อ QR Code For All Contact Info

KAL 10




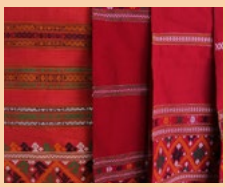
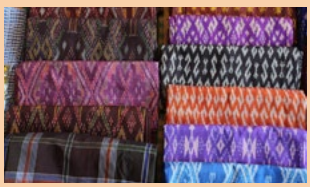

ข้อมูลของผู้ประกอบการ Information

ชื่อ / Name : กลุ่มทอผ้าสี่ตะกรอและผ้าขาวม้า Four Takraw Cloth and Loincloth Weaving Group

ระยะเวลาในธุรกิจ / Year in Business : 1 ปี / 1 Years

เลขที่ 51 หมู่ 7 ตำบล สระพังทอง อำเภอ เขาวง กาฬสินธุ์ 46160 No. 51, Village No. 7, Sa Phang Thong Subdistrict, Khao Wong District, Kalasin 46160

083 523 7503 / 043 856 204

083 523 7503

www.Thaisilk-directory.com

KAL10 กลุ่มทอผ้าสี่ตะกอผ้าขาวม้าและผ้าไหม

KAL010.Thaisilk@gmail.com

รางวัล / Awards :

โปรไฟล์สินค้า / Product Profile : ผ้าไหม ผ้าฝ้าย / silk cotton

ผู้ผลิต Producer



คุณณัฐกฤตา โพธิสม

Natkritta Phothisom

QR Code ช่องทางการติดต่อ QR Code For All Contact Info

ผู้ผลิตและผู้จำหน่าย
Producer & Trader



คุณวินัย พันธะรี

Winai Puntaree

QR Code
ช่องทางการติดต่อ
QR Code
For All Contact Info

KAL 12




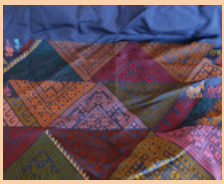


ข้อมูลของผู้ประกอบการ
Information

ชื่อ / Name : ร้านตันหยงผ้าไทย
Tanyong Thai Fabric Shop

ระยะเวลาในธุกิจ / Year in Business :
2 ปี / 2 Year

เลขที่ 99 หมู่ 5 ตำบล โพน อำเภอ คำม่วง กาฬสินธุ์ 46180
No. 99 , Village No. 5, Phon Subdistrict, Kham Muang District, Kalasin 46180

081 380 8997 / 043 856 204
081 380 8997
www.Thaisilk-directory.com
ตันหยงผ้าไทย
KAL12.Thaisilk@gmail.com

รางวัล / Awards :

โปรไฟล์สินค้า / Product Profile :
ผ้าไหมแพรวา / Praewa silk

ผู้ผลิต
Producer



คุณอดุลย์ มุลละชาติ

Adul Mullachat

QR Code
ช่องทางการติดต่อ
QR Code
For All Contact Info

KAL 13




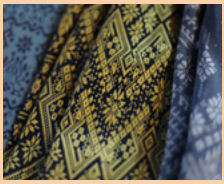


ข้อมูลของผู้ประกอบการ
Information

ชื่อ / Name : ไหมสมเด็จ ไหมในดวงใจ
Somdet Silk, Mai Nai Duang Jai

ระยะเวลาในธุรกิจ / Year in Business :
10 ปี / 10 Years

144 หมู่ที่ 11 ตำบล ดินจี่ อำเภอ คำม่วง กาฬสินธุ์ 46180 144, Village No. 11, Din Chi Subdistrict, Kham Muang District, Kalasin 46180

095 169 0043 / 062 313 8528
095 169 0043
www.Thaisilk-directory.com
ไหมสมเด็จ ไหมในดวงใจ
KAL13.Thaisilk@gmail.com

รางวัล / Awards :

โปรไฟล์สินค้า / Product Profile
ไหมสมเด็จ / Somdet silk

KAL 14







ข้อมูลของผู้ประกอบการ Information

ชื่อ / Name : กลุ่มทอผ้าพื้นเมือง Local weaving group

ระยะเวลาในธุรกิจ / Year in Business : 5 ปี / 5 Years

121 บ้านเก ม .5 ต.โนนศิลา อ.สหัสขันธ์ จ.กาฬสินธุ์
121, Ban Ke, Village No. 5, Non Sila Sub-district, Sahatsakhan District, Kalasin Province

065 354 9499 / 061 480 4947
065 354 9499
www.Thaisilk-directory.com
KAL14 ทอผ้าพื้นเมือง
KAL14.Thaisilk@gmail.com

รางวัล / Awards :

โปรไฟล์สินค้า / Product Profile :
ผ้าไหม / silk

KAL 15


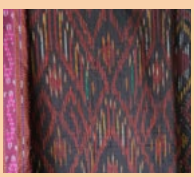




ข้อมูลของผู้ประกอบการ Information

ชื่อ / Name : กลุ่มสตรีทอผ้าพื้นเมืองและแปรรูป Local weaving and processing women group

ระยะเวลาในธุรกิจ / Year in Business : 23 ปี / 23 Years

171 ม.3 ต.ไผ่ อ.เมือง จ.กาฬสินธุ์
171, Village No. 3, Phai Subdistrict, Mueang District, Kalasin Province

086 223 9063 / 043 801 016
062-1819284
www.Thaisilk-directory.com
กลุ่มทอผ้าฝ้ายพื้นเมืองแปรรูป
KAL15.Thaisilk@gmail.com

รางวัล / Awards : คัดสรรผลิตภัณฑ์ระดับ 5 ดาว / 5-Star OTOP Product

โปรไฟล์สินค้า / Product Profile :
ผ้าไหม / silk

ผู้ผลิต Producer



คุณทองรินทร์ นังกะทา
Thongrin Nangkatha

QR Code ช่องทางการติดต่อ QR Code For All Contact Info

ผู้ผลิตและผู้จำหน่าย Producer & Trader



คุณไพวรรณ ภูเด่นใจ
Paiwan Phudenjai

QR Code ช่องทางการติดต่อ QR Code For All Contact Info

ผู้จำหน่าย
Trader



คุณอุมาพร ลามุล
Umaporn Lamul

QR Code
ช่องทางการติดต่อ
QR Code
For All Contact Info

KAL 17

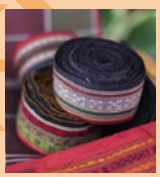





ข้อมูลของผู้ประกอบการ
Information

ชื่อ / Name : ร้านมรดกภูไท
Phuthai Heritage Shop

ระยะเวลาในธุรกิจ / Year in Business :
4 ปี / 4 Years

7/1 ม.3 บ้านโพน ต.โพน อ.คำม่วง จ.กาฬสินธุ์
7/1, Village No. 3, Ban Phon, Phon Subdistrict, Kham Muang District, Kalasin Province

092 598 6116 / 093 196 4822
morradok14
www.Thaisilk-directory.com
ร้านมรดกภูไท
KAL17.Thaisilk@gmail.com

รางวัล / Awards : คัดสรรผลิตภัณฑ์ระดับ 4 ดาว / 4-Star OTOP Product

โปรไฟล์สินค้า / Product Profile :
ผ้าแพรตัดชุด ผ้าซิ่น ผ้าสไบ ผ้าคลุมไหล่
Satin fabric, sarong, breast cloth, shawll

ผู้ผลิตและผู้จำหน่าย
Producer & Trader



คุณนงค์รักษ์ จอมพิมูล
Nongluck Jompiboon

QR Code
ช่องทางการติดต่อ
QR Code
For All Contact Info

KAL 18


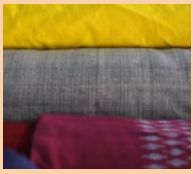




ข้อมูลของผู้ประกอบการ
Information

ชื่อ / Name : ทอฝ้ายและผ้ามัดหมี่บ้านหนองบัว
Ban Nong Bua Cotton and Mudmee Weaving Group

ระยะเวลาในธุรกิจ / Year in Business :
8 ปี / 8 Years

68 ม.14 ต.เจ้าท่า อ.กมลาไสย จ.กาฬสินธุ์
68, Village No. 14, Chao Tha Subdistrict, Kamalasai District, Kalasin Province

091 862 6596 / 095 669 2380
091 862 6596
www.Thaisilk-directory.com
ฮักมัดฮักหมี่
KAL18.Thaisilk@gmail.com

รางวัล / Awards : คัดสรรค์ผลิตภัณฑ์ระดับ 4 ดาว / 4-Star OTOP Product

โปรไฟล์สินค้า / Product Profile
ผ้าไหม / silk

KAL19



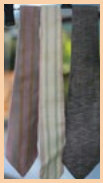



ข้อมูลของผู้ประกอบการ Information

ชื่อ / Name : กลุ่มสัมมาชีพชุมชนบ้านโพน
Ban Phon Right Livelihood Community

ระยะเวลาในธุรกิจ / Year in Business :
11 ปี / 11 Years

144 ม.6 ต.เนินยาง อ.คำม่วง จ.กาฬสินธุ์
144, Village No. 6, Noen Yang Subdistrict, Kham Muang District, Kalasin Province

098 697 5592 / 093 485 3965
098 697 5592
www.Thaisilk-directory.com
KAL19 กลุ่มทอผ้าไหมบ้านโคก
KAL19.Thaisilk@gmail.com

รางวัล / Awards : คัดสรรผลิตภัณฑ์ระดับ 4 ดาว
/ 4-Star OTOP Product

โปรไฟล์สินค้า / Product Profile :
ผ้าไหมย้อมธรรมชาติ
/ Natural dyed silk

ผู้ผลิต Producer



คุณลัดดา นาเทียมเขต
Ladda Natiamkhet

QR Code ช่องทางการติดต่อ QR Code For All Contact Info

KAL21




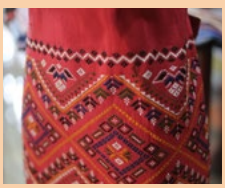
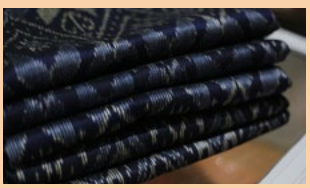

ข้อมูลของผู้ประกอบการ Information

ชื่อ / Name : ร้านจุกแพรวา
Chuk Praewa Shop

ระยะเวลาในธุรกิจ / Year in Business :
17 ปี / 17 Years

260 ม.1 ต.ทุ่งคลอง อ.คำม่วง จ.กาฬสินธุ์
260, Village No. 1, Thung Khlong Subdistrict, Kham Muang District, Kalasin Province

085 315 9369 / 089 574 6922
085 315 9369
www.Thaisilk-directory.com
ร้านจุกแพรวา
KAL21.Thaisilk@gmail.com

รางวัล / Awards : ชนะเลิศกระทรวงวัฒธรรม / 1st Place Winner of the Ministry of Culture Award

โปรไฟล์สินค้า / Product Profile :
ผ้าทอ ผ้าคลุมไหล่ ผ้นซิ่น ผ้าถุง /
Woven fabric, shawl, sarong

ผู้ผลิตและผู้จำหน่าย Producer & Trader



คุณบุญชู ไพรัตน์
Boonchu Pairat

QR Code ช่องทางการติดต่อ QR Code For All Contact Info

ผู้ผลิตและผู้จำหน่าย
Producer & Trader

KAL23



คุณกิตญากรณ์ จันทะมาตย์
Kityakorn Jantamant

QR Code
ช่องทางการติดต่อ
QR Code
For All Contact Info







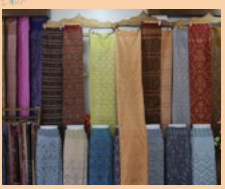

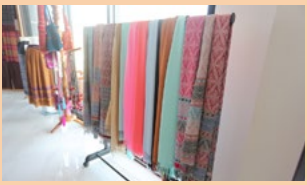

ข้อมูลของผู้ประกอบการ
Information

ชื่อ / Name : กลุ่มสตรีสหกรณ์บ้านโพนแพรวา
Ban Phon Praewa Cooperative Women Group

ระยะเวลาในธุรกิจ / Year in Business :
20 ปี / 20 Years

94 หมู่ 5 ต. โพน อ. คำม่วง จ.กาฬสินธุ์
95, Village No. 5, Phon Subdistrict, Kham Muang District, Kalasin Province

081 380 8997 / 04 385 6098

@purethaisilk

www.Thaisilk-directory.com

ผ้าไหมแพรวาแม่ประคอง

KAL23.Thaisilk@gmail.com

รางวัล / Awards : ตรานกยูง พระราชทาน สีเงิน / Classic Thai Silk Certificate

โปรไฟล์สินค้า / Product Profile :
ผ้าไหมแพรวา / Praewa silk

ขอนแก่น

Khon Kaen

การคมนาคมสู่จังหวัดขอนแก่น
Transportation to Khon Kaen Province



การเดินทาง
โดยรถยนต์
by Car

สถานที่ท่องเที่ยว
ภายในจังหวัด
Tourist Destinations
in Khon Kaen Province

รถยนต์ / By Car

จากกรุงเทพฯ ใช้ทางหลวงหมายเลข 1 (ถนนพหลโยธิน) จนถึงจังหวัดสระบุรี บริเวณหลักกิโลเมตรที่ 107 ให้แยกขวาเข้าสู่ทางหลวงหมายเลข 2 (ถนนมิตรภาพ) ผ่านจังหวัดนครราชสีมามุ่งหน้าไปจังหวัดขอนแก่น

From Bangkok, take Highway 1 (Phahonyothin Road) to Saraburi. Around the kilometer marker 107, turn right into Highway 2 (Mittraphap Road) passing Nakhon Ratchasima ahead to Khon Kaen.

รถประจำทาง / By Bus

มีรถโดยสารปรับอากาศของบริษัท ขนส่ง จำกัด และของเอกชน สายกรุงเทพฯ-ขอนแก่น ออกจากสถานีขนส่งสายเหนือ (หมอชิต 2) ถนนกำแพงเพชร 2 ทุกวัน วันละหลายเที่ยว ใช้เวลาเดินทาง ประมาณ 7 ชั่วโมง

There are air-conditioned buses of the Transport Co., Ltd. and private transport companies for the Bangkok-Khon Kaen route. Departing from the Northern Bus Terminal (Mo Chit 2), Kamphaeng Phet 2 Road every day, several times a day. Travel time is approximately 7 hours.

รถไฟ / By Train

การรถไฟแห่งประเทศไทยมีบริการรถไฟออกจากสถานีรถไฟกรุงเทพฯ (หัวลำโพง) ไปยังจังหวัดขอนแก่นทุกวัน ทั้งรถเร็วและรถด่วน ใช้เวลาเดินทางประมาณ 8-9 ชั่วโมง

The State Railway of Thailand operates daily trains from Bangkok Railway Station (Hua Lamphong) to Khon Kaen. There are two types of trains: fast and express trains and it takes approximately 8-9 hours to travel.

เครื่องบิน / By Plane

บมจ. การบินไทย เปิดบริการเที่ยวบินถึง ขอนแก่นทุกวัน

Thai Airways operates daily flights from Bangkok to Khon Kaen. The service is available at Suvarnabhumi airport.

KKC01





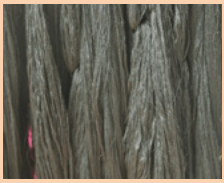


ข้อมูลของผู้ประกอบการ Information

ชื่อ / Name :
กลุ่มส่งเสริมอาชีพแม่บ้านชุมชนศรีบุญเรือง
Si Bunrueang Occupational Promotion Housewife Group

ระยะเวลาในธุรกิจ / Year in Business :
60 ปี / 60 Years

37 ม.3 ซอย โพธิ์ทอง ตำบล ศรีบุญเรือง อำเภอ ชนบท ขอนแก่น 40180
37, Village No. 3,, Sribunruang Subdistrict, Chonnabot District, Khon Kaen

081 055 5350
081 055 5350
www.Thaisilk-directory.com
KKC01 กลุ่มส่งเสริมอาชีพแม่บ้านชุมชน
KKC01.thaisilk@gmail.com

รางวัล / Awards :
รองชนะเลิศ ผ้าลายแคนแก่นคูน
Received Second Place Award

โปรไฟล์สินค้า / Product Profile :
ผ้าไหม / Silk

ผู้ผลิตและจำหน่าย Producer & Trader



คุณพยงค์ ตรีศรี
Phayong Payong

QR Code ช่องทางการติดต่อ
QR Code For All Contact Info

KKC02







ข้อมูลของผู้ประกอบการ Information

ชื่อ / Name :
กลุ่มทอผ้าไหมมัดหมี่บ้านหัวฝาย
Ban Hua Fai Mudmee Weaving Group

ระยะเวลาในธุรกิจ / Year in Business :
38ปี / 38Years

46 หมู่ 2 ต.ปอแดง อ.ชนบท จ. ขอนแก่น
46, Village No.2 , Por Daeng Subdistrict, Rural District, Khon Kaen

081 729 6025
-
www.Thaisilk-directory.com
สุภาณี ไหมไทย
suchada.peak@hotmail.com

รางวัล / Awards :
-
-

โปรไฟล์สินค้า / Product Profile :
ผ้าไหม / Silk

ผู้ผลิต Producer



คุณสุภาณี ภูแล่นกี่
Supanee Phulankee

QR Code ช่องทางการติดต่อ
QR Code For All Contact Info

KKC01





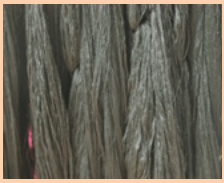


ข้อมูลของผู้ประกอบการ
Information

ชื่อ / Name :
กลุ่มส่งเสริมอาชีพแม่บ้านชุมชนศรีบุญเรือง
Si Bunrueang Occupational Promotion Housewife Group

ระยะเวลาในธุรกิจ / Year in Business :
60 ปี / 60 Years

37 ม.3 ซอย โพธิ์ทอง ตำบล ศรีบุญเรือง อำเภอ ชนบท ขอนแก่น 40180
37, Village No. 3,, Sribunruang Subdistrict, Chonnabot District, Khon Kaen

081 055 5350
081 055 5350
www.Thaisilk-directory.com
KKC01 กลุ่มส่งเสริมอาชีพแม่บ้านชุมชน
KKC01.thaisilk@gmail.com

รางวัล / Awards :
รองชนะเลิศ ผ้าลายแคนแก่นคูน
Received Second Place Award

โปรไฟล์สินค้า / Product Profile :
ผ้าไหม / Silk

ผู้ผลิตและจำหน่าย
Producer & Trader



คุณพยงค์ ตรีศรี
Phayong Payong

QR Code
ช่องทางการติดต่อ
QR Code
For All Contact Info

KKC02







ข้อมูลของผู้ประกอบการ
Information

ชื่อ / Name :
กลุ่มทอผ้าไหมมัดหมี่บ้านหัวฝาย
Ban Hua Fai Mudmee Weaving Group

ระยะเวลาในธุรกิจ / Year in Business :
38ปี / 38Years

46 หมู่ 2 ต.ปอแดง อ.ชนบท จ. ขอนแก่น
46, Village No.2 , Por Daeng Subdistrict, Rural District, Khon Kaen

081 729 6025
-
www.Thaisilk-directory.com
สุภาณี ไหมไทย
suchada.peak@hotmail.com

รางวัล / Awards :
-
-

โปรไฟล์สินค้า / Product Profile :
ผ้าไหม / Silk

ผู้ผลิต
Producer



คุณสุภาณี ภูแล่นกี่
Supanee Phulankee

QR Code
ช่องทางการติดต่อ
QR Code
For All Contact Info

ผู้ผลิตและจำหน่าย
Producer & Trader



คุณพุทธา สอนตางค์
Puttha Sontang

QR Code
ช่องทางการติดต่อ
QR Code
For All Contact Info

KKC03







ข้อมูลของผู้ประกอบการ
Information

ชื่อ / Name :
กลุ่มทอผ้าไหมบ้านซำยาง
Ban Sam Yang Silk Weaving Group

ระยะเวลาในธุรกิจ / Year in Business :
30 ปี / 30 Years

110 หมู่ 6 บ้านทรัพย์เจริญ ตำบล ซำยาง อำเภอ สีชมพู ขอนแก่น 40220
110, Village No. 6, Sam yang Subdistrict, Si ChomphuDistrict, Khon Kaen

093 215 7171 / 088 571 3560
-
www.Thaisilk-directory.com
ผ้าไหมทอมือ กลุ่มอนุรักษ์ผ้าไหมพื้นบ้าน
KKC03.thaisilk@gmail.com

รางวัล / Awards :
ตรานกยูงพระราชทานสีทอง
Royal Thai Silk Certificate

โปรไฟล์สินค้า / Product Profile :
ผ้าไหมมัดหมี่ ผ้าไหมลายเจ็ดเต่า
/ Mudmee Silk and 7 Turtle

ผู้ผลิตและจำหน่าย
Producer & Trader



สมพิศ ทองสืบสาย
Sompit Thongsuebsai

QR Code
ช่องทางการติดต่อ
QR Code
For All Contact Info

KKC04







ข้อมูลของผู้ประกอบการ
Information

ชื่อ / Name :
พีรภัทรผ้าไทย
Perapat Thai Silk

ระยะเวลาในธุรกิจ / Year in Business :
4 ปี / 4 Years

248 ม.9 บ.โคก ต.สำราญ อ.เมือง จ.ขอนแก่น
248, Village No. 9, Khok Co., Samran Subdistrict, Mueang District, Khon Kaen Province

084 439 8655
-
www.Thaisilk-directory.com
KKC04 พีรภัทรผ้าไทย
KKC04.thaisilk@gmail.com

รางวัล / Awards :
รางวัล OTOP 4 ดาว
4-Star OTOP Product

โปรไฟล์สินค้า / Product Profile :
ผ้าไหม ผ้าขาวม้า
/ Silk, loincloth

KKC05







ข้อมูลของผู้ประกอบการ Information

ชื่อ / Name :
ร้านผ้าไหมอินเทรนด์
In Trend Silk Shop

ระยะเวลาในธุรกิจ / Year in Business :
7 ปี / 7 Years

221 ม.2 ต.ห้วยแก อ.ชนบท จ.ขอนแก่น
221, Village No. 2, Huai Kae Subdistrict, Chonnabot District, Khon Kaen Province

088 821 5962
-
www.Thaisilk-directory.com
KKC05 ร้านผ้าไหมอินเทรนด์
supper221@hotmail.com

รางวัล / Awards :
-
-

โปรไฟล์สินค้า / Product Profile :
ผ้าไหมมัดหมี่2ตะกอ,3ตะกอ ผ้ามัดหมี่ ผ้าลูกไม้
Mudmee Silk (2 -3 Heddle type) and Lacework Fabric

ผู้ผลิตและจำหน่าย Producer & Trader



คุณธงชัย ลุ่มนอก
Chamnan Komkhao

QR Code
ช่องทางการติดต่อ
QR Code
For All Contact Info

KKC07








ข้อมูลของผู้ประกอบการ Information

ชื่อ / Name :
กลุ่มปลูกหม่อนเลี้ยงไหมบ้านหวายหลีม
Ban Wai Luem Sericulture Group

ระยะเวลาในธุรกิจ / Year in Business :
40 ปี / 40 Years

233 ม.10 ตำบลนาข่า อำเภอ มัญจาคีรี ขอนแก่น 40160
233, Village No. 10, Nakha Subdistrict, Mancha-Khiri District, Khon Kaen

094 036 2894
094 036 2894
www.Thaisilk-directory.com
KKC07 กลุ่มปลูกหม่อนเลี้ยงไหมบ้านหวายหลีม
KKC07.thaisilk@gmail.com

รางวัล / Awards :
ตรานกยูงพระราชทานสีทอง
Royal Thai Silk Certificate

โปรไฟล์สินค้า / Product Profile :
ผ้าไหมและผ้ามัดหมี่ /
Silk and Mudmee fabric

ผู้ผลิตและจำหน่าย Producer & Trader



คุณมาลัย ดำเนตร
Malai Dumnet

QR Code
ช่องทางการติดต่อ
QR Code
For All Contact Info

ผู้ผลิตและจำหน่าย
Producer & Trader



ดวงเดือน ฐานะ

Dungdean thana

QR Code
ช่องทางการติดต่อ
QR Code
For All Contact Info

KKC08

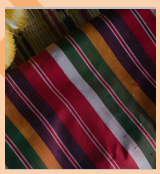









ข้อมูลของผู้ประกอบการ
Information

ชื่อ / Name :
กลุ่มไหมนกยูงบ้านหนองผือ
Ban Nong Phue Nokyung Silk Weaving Group

ระยะเวลาในธุรกิจ / Year in Business :
10 ปี / 10 Years

54 ม.5 ตำบล ทุ่งโป่ง อำเภอ อุบลรัตน์ ขอนแก่น 40250
54, Village No. 5, Thung Pong Subdistrict, Ubolrat District, Khon Kaen 40250

089 575 0779
-
www.Thaisilk-directory.com
KKC08 กลุ่มไหมนกยูงบ้านหนองผือ
KKC08.thaisilk@gmail.com

รางวัล / Awards :
ตรานกยูงพระราชทานสีสระอ้อนเงิน / Thai Silk Certificate

โปรไฟล์สินค้า / Product Profile :
ผ้าไหม / silk

ผู้ผลิตและจำหน่าย
Producer & Trader



พิสมัย โนนดงกลาง

Phisamai Nondongklang

QR Code
ช่องทางการติดต่อ
QR Code
For All Contact Info

KKC09

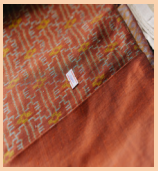









ข้อมูลของผู้ประกอบการ
Information

ชื่อ / Name :
กลุ่มทอผ้าไหมบ้านหนองแวงโครต
Ban Nong Waeng Khot Silk Weaving Group

ระยะเวลาในธุรกิจ / Year in Business :
40 ปี / 40 Years

94 ม.13 ตำบล หนองแวงโสกพระ อำเภอพล ขอนแก่น 40120
94, Village No. 3, Nong Waeng Sok Phra Subdistrict, Phon District, Khon Kaen 40120

082 116 0699 / 096 242 0469
082 116 0699
www.Thaisilk-directory.com
KKC09 กลุ่มทอผ้าไหมบ้านหนองแวงโครต
KKC09.thaisilk@gmail.com

รางวัล / Awards :
ตรานกยูงพระราชทานสีน้ำเงิน / Thai Silk Certificate

โปรไฟล์สินค้า / Product Profile :
ผ้ามัดหมี่และผ้าพื้น
Mudmee fabric, plain fabric

KKC10

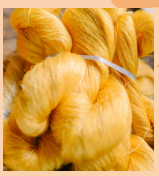





ข้อมูลของผู้ประกอบการ Information

ชื่อ / Name :
บ้านวังยาวสามัคคี
Ban Wang Yao Samakee Silk Weaving Group

ระยะเวลาในธุรกิจ / Year in Business :
70 ปี / 70 Years

45 ม.5 ตำบล บ้านหัน อำเภอโนนศิลา ขอนแก่น 40110
45, Village No. 5, Ban Han Subdistrict, Non Sila District, Khon Kaen 40110

061 497 6420
061 497 6420
www.Thaisilk-directory.com
KKC10 บ้านวังยาวสามัคคี
KKC10.thaisilk@gmail.com

รางวัล / Awards :
ตรานกยูงพระราชทานสีเงิน
Classic Thai Silk Certificate

โปรไฟล์สินค้า / Product Profile :
ผ้าไหม / silk

ผู้ผลิตและจำหน่าย Producer & Trader



สุเมธ จันทร์จิตร
Sumeth Chanchit

QR Code
ช่องทางการติดต่อ
QR Code
For All Contact Info

KKC11


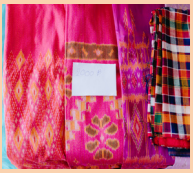




ข้อมูลของผู้ประกอบการ Information

ชื่อ / Name :
กลุ่มปลูกหม่อนเลี้ยงไหมหนองไผ่น้อย
Nong Phai Noi Mulberry planting group, set 2

ระยะเวลาในธุรกิจ / Year in Business :
20 ปี / 20 Years

67 ม.4 ตำบล ดอนดู่ อำเภอ หนองสองห้อง ขอนแก่น 40190
67, Village No. 4, Don Du Subdistrict, Nong Song Hong District, Khon Kaen

063 071 3347 / 087 951 6577
063 071 3347
www.Thaisilk-directory.com
KKC11 กลุ่มปลูกหม่อนเลี้ยงไหมหนองไผ่น้อย
KKC11.thaisilk@gmail.com

รางวัล / Awards :
-
-

โปรไฟล์สินค้า / Product Profile :
ผ้าไหม / silk

ผู้ผลิตและจำหน่าย Producer & Trader



คุณพิลา ศิรมาตย์
Pila Srimat

QR Code
ช่องทางการติดต่อ
QR Code
For All Contact Info

ผู้ผลิตและจำหน่าย
Producer & Trader



คุณทองเลิศ สอนจันทร์
Thonglert Sornchan

QR Code
ช่องทางการติดต่อ
QR Code
For All Contact Info

KKC12











ข้อมูลของผู้ประกอบการ
Information

ชื่อ / Name :
กลุ่มทอผ้าบ้านหนองหญ้าปล้อง
Ban Nong Ya Plong Weaving Group

ระยะเวลาในธุรกิจ / Year in Business :
20 ปี / 20 Years

36 ม.9, ต.โพนเพ็ก อ.มัญจาคีรี จ.ขอนแก่น, 40160
36, Village No. 9, Phon Phek Subdistrict, Mancha Khiri District, Khon Kaen, 40160

086 630 2412
086 630 2412
www.Thaisilk-directory.com
KKC12 กลุ่มทอผ้าบ้านหนองหญ้าปล้อง
KKC12.thaisilk@gmail.com

รางวัล / Awards :
ตรานกยูงพระราชทานสีทอง สีเงิน สี สระช้อน เงิน สีเขียว
Royal Thai Silk, Classic Thai Silk, Thai Silk and Thai Silk Blend Certificate

โปรไฟล์สินค้า / Product Profile :
ผ้าไหมย้อมสีธรรมชาติ
/ Natural dyed silk

ผู้ผลิตและจำหน่าย
Producer & Trader



คุณบัวไข วงเหมศ์
Buakhai Wonghem

QR Code
ช่องทางการติดต่อ
QR Code
For All Contact Info

KKC13











ข้อมูลของผู้ประกอบการ
Information

ชื่อ / Name :
กลุ่มทอผ้าไหมบ้านโสกส้มกบ
Ban Sok Som Kop Silk Weaving Group

ระยะเวลาในธุรกิจ / Year in Business :
38 ปี / 38 Years

44 ม.8 ตำบล บ้านใหม่ อำเภอ สีชมพู ขอนแก่น 40220
44, Village No. 8, Ban Mai Subdistrict, Si Chomphu District, Khon Kaen 40220

084 798 3632
-
www.Thaisilk-directory.com
KKC13 กลุ่มทอผ้าไหมบ้านโสกส้มกบ
KKC13.thaisilk@gmail.com

รางวัล / Awards : ผ้าไหมพื้นเรียบจากสีธรรมชาติ และตรานกยูงพระราชทาน
/ Natural dyed plain silk and The Royal Peacock Logo

โปรไฟล์สินค้า / Product Profile :
ผ้าไหม / silk

KKC14


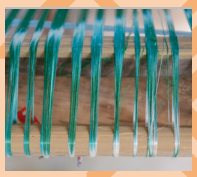




ข้อมูลของผู้ประกอบการ Information

ชื่อ / Name :
กลุ่มปลูกหม่อนเลี้ยงไหมบ้านสวนกล้วย
Baan Suan Kluai Sericulture Group

ระยะเวลาในธุกิจ / Year in Business :
30 ปี / 30 Years

32 ม.6 ตำบล บ้านเรือ อำเภอ ภูเวียง ขอนแก่น 40150
32, Village No. 6, Ban Ruea Subdistrict, Phu Wiang District, Khon Kaen Province, 40150

093 419 5410
093 419 5410
www.Thaisilk-directory.com
KKC14 กลุ่มปลูกหม่อนเลี้ยงไหมบ้านสวนกล้วย
KKC14.thaisilk@gmail.com

รางวัล / Awards :
ตรานกยูงพระราชทานสีเงิน
Classic Thai Silk Certificate

โปรไฟล์สินค้า / Product Profile :
ผ้าไหม ผ้าฝ้าย
Silk, cotton fabric

ผู้ผลิตและจำหน่าย Producer & Trader



คุณพูนสุข ศรีชมชื่น
Poonsuk Srichomchuen

QR Code ช่องทางการติดต่อ
QR Code For All Contact Info

KKC15

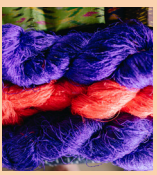

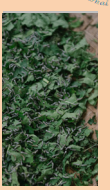
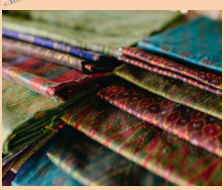
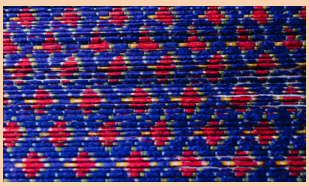

ข้อมูลของผู้ประกอบการ Information

ชื่อ / Name :
กลุ่มสัมมาชีพทอผ้าไหมบ้านโข่ง
Ban Song Right Livelihood Community

ระยะเวลาในธุรกิจ / Year in Business :
100 ปี /100 Years

82 ม.1 ตำบล ห้วยแก อำเภอ ชนบท ขอนแก่น 40180
82, Village No. 1, Huai Kae Subdistrict, Chonnabot District, Khon Kaen Province

064 038 2764
064 038 2764
www.Thaisilk-directory.com
KKC15 กลุ่มสัมมาชีพทอผ้าไหมบ้านโข่ง
KKC15.thaisilk@gmail.com

รางวัล / Awards : รางวัล OTOP 3 ดาว และตรานกยูงพระราชทานสีน้ำเงิน
3-Star OTOP Product, Thai Silk

โปรไฟล์สินค้า / Product Profile :
ผ้าไหม / silk

ผู้ผลิตและจำหน่าย Producer & Trader



คุณดวงมาลา สิงห์ชัย
Duangmala Singchai

QR Code ช่องทางการติดต่อ
QR Code For All Contact Info

ผู้ผลิตและจำหน่าย
Producer & Trader



คุณนิดดา ภูแล่นกี่
Nidda Phulaenkee

QR Code
ช่องทางการติดต่อ
QR Code
For All Contact Info

KKC17

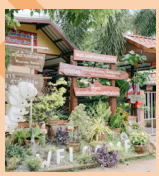





ข้อมูลของผู้ประกอบการ
Information

ชื่อ / Name : ร้าน นิดดา
Nidda Shop

ระยะเวลาในธุรกิจ / Year in Business :
38 ปี / 38 Years

46 ม.2 ตำบล ปอแดง อำเภอ ชนบท ขอนแก่น 40180
46, Village No. 2, Por Daeng Subdistrict, Chonnabot District, Khon Kaen 40180

083 656 6644
083 656 6644
www.Thaisilk-directory.com
Nitda ผ้าไหมมัดหมี่
KKC17.thaisilk@gmail.com

รางวัล / Awards : การประกวดพัฒนาผลิตภัณฑ์ รองอันดับ2ของประเทศและตรานกยูงพระราชทาน
3rd place in National Product Development Contest and The Royal Peacock Logo

โปรไฟล์สินค้า / Product Profile :
ผ้าไหม ผ้าไหมแต้มหมี่
Silk, Tammee Silk

ผู้ผลิตและจำหน่าย
Producer & Trader



คุณคำปอง อัปมโน
Khampong Upmano

QR Code
ช่องทางการติดต่อ
QR Code
For All Contact Info

KKC19








ข้อมูลของผู้ประกอบการ
Information

ชื่อ / Name :
กลุ่มสตรีทอผ้าไหมบ้านหนองโพงโพด
Ban Nong Phong Phot Silk Weaving Women Group

ระยะเวลาในธุรกิจ / Year in Business :
23 ปี / 23 Years

11 หมู่ 2 ตำบล หนองเสาเล้า อำเภอชุมแพ ขอนแก่น 40130
11, Village No.2, Phod Nong Sao Lao Subdistrict, Chum Phae District, Khon Kaen 40130

084 104 5295 / 085 509 0835
-
www.Thaisilk-directory.com
KKC19 กลุ่มสตรีทอผ้าไหมบ้านหนองโพงโพด
KKC19.thaisilk@gmail.com

รางวัล / Awards :
รางวัล OTOP 5 ดาว
5-Star OTOP Product

โปรไฟล์สินค้า / Product Profile :
ผ้าไหมมัดหมี่ ผ้าไหมลายคอพับ ลายเจ้านาง
Folded Neck and Chao Nang Patterned Silk

KKC20







ข้อมูลของผู้ประกอบการ
Information

ชื่อ / Name :
ร้านเรือนไทยไหมไทย, ร้านเพชรไทยไหมไทย
Ruen Thai Mai Thai, Phet Thai Mai Thai Shop

ระยะเวลาในธุรกิจ / Year in Business :
20 ปี / 20 Years

319 ม.4 ต.ชนบท อ.ชนบท จ.ขอนแก่น
319, Village No. 4, Chonnabot Subdistrict, Chonnabot District, Khon Kaen Province

085 000 2343
085 000 2343
www.Thaisilk-directory.com
KKC20 ร้านเรือนไทยไหมไทย, ร้านเพชรไทยไหมไทย
KKC20.thaisilk@gmail.com

รางวัล / Awardss : รับรางวัลที่ 1 จาก พระตำหนักภูพาน และตรานกยูงพระราชทานสีน้ำเงิน
1st Place for Phu Phan Palace Award, Thai Silk Certificate

โปรไฟล์สินค้า / Product Profile :
ผ้าไหม / silk

ผู้ผลิตและจำหน่าย
Producer & Trader



คุณเพชรไทย บุตรชม
Petchthai Butchom

QR Code
ช่องทางการติดต่อ
QR Code
For All Contact Info

KKC23








ข้อมูลของผู้ประกอบการ
Information

ชื่อ / Name :
ร้านบุญมีไหมไทย
Bunmi Thai Silk Shop

ระยะเวลาในธุรกิจ / Year in Business :
60 ปี / 60 Years

206 ถ.ศรีบุญเรือง ม.2 ต.ชนบท อ.ชนบท จ.ขอนแก่น
206 Sri Bunruang Road, Village No. 2, Chonnabot Subdistrict, Connabot District, Khon Kaen

043 286 142
083 406 9964
www.Thaisilk-directory.com
KKC23 ร้านบุญมีไหมไทย
KKC23.thaisilk@gmail.com

รางวัล / Awards :
รางวัลโอทอปสำนักงานมาตรฐานผลิตภัณฑ์อุตสาหกรรมปี 2549
2006 TISI OTOP Award

โปรไฟล์สินค้า / Product Profile :
ผ้าไหมมัดหมี่แบบผืน และเป็นผ้าไหมแบบพื้น
Mudmee Silk fabric and plain silk

ผู้ผลิตและจำหน่าย
Producer & Trader



คุณบุญมี หินเธาว์
Boonmee Hinthao

QR Code
ช่องทางการติดต่อ
QR Code
For All Contact Info



ชัยภูมิ
Chaiyahum

การคมนาคมสู่จังหวัดชัยภูมิ
Transportation to Chaiyaphum Province

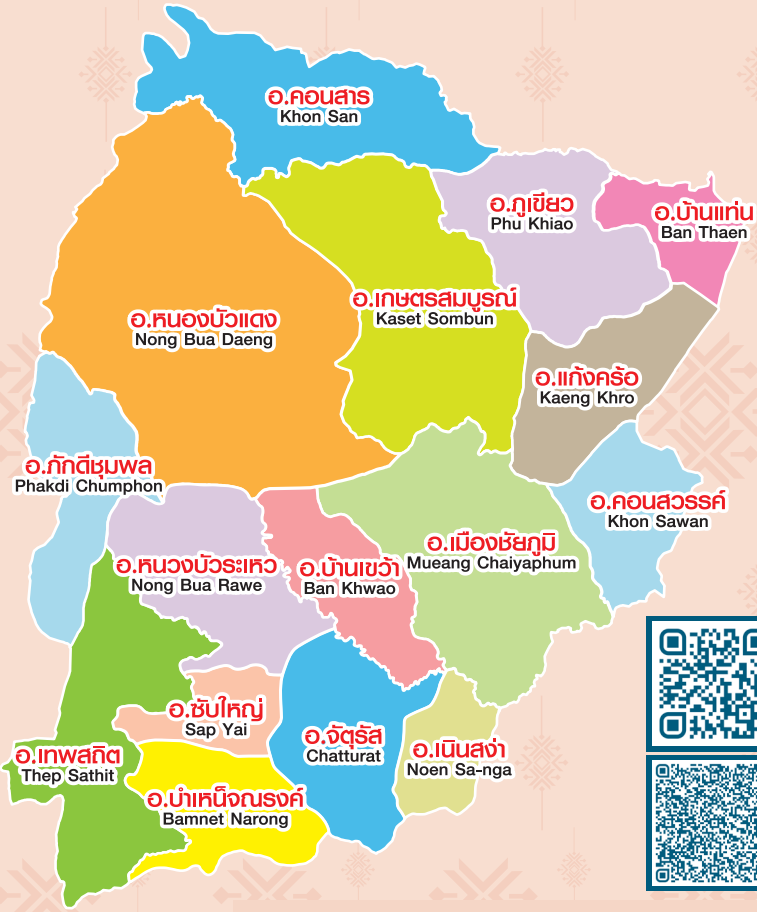

การเดินทาง
โดยรถยนต์
by Car

สถานที่ท่องเที่ยว
ภายในจังหวัด
Tourist Destinations
in Chaiyaphum Province

รถยนต์ / By Car

จากกรุงเทพฯ ไปตามทางหลวงหมายเลข 1 (พหลโยธิน) ผ่านรังสิต วังน้อย จนถึงสามแยกจังหวัดสระบุรี เลี้ยวขวาไปตามทางหลวงหมายเลข 2 (มิตรภาพ) แล้วแยกซ้ายเข้าสู่ทางหลวงหมายเลข 201 ที่อำเภอสีคิ้ว เข้าสู่จังหวัดชัยภูมิ รวมระยะทางประมาณ 342 กิโลเมตร

From Bangkok, take Highway 1 (Phahonyothin) through Rangsit, Wang Noi to Saraburi junction. Turn right along Highway 2 (Mittraphap), then turn left onto Highway 201 to Sikhio District and continue to Chaiyaphum Province. The total distance is approximately 342 kilometers..

รถประจำทาง / By Bus

มีรถประจำทางธรรมดาและปรับอากาศของบริษัท ขนส่ง จำกัด และของเอกชน สายกรุงเทพฯ-ชัยภูมิ ออกจากสถานีขนส่งหมอชิต 2 ทุกวัน

There are two types of buses to Chaiyaphum: regular and air-conditioned buses of the Transport Co., Ltd. and private transport companies for the Bangkok - Chaiyaphum route. Departing from the Mo Chit Bus Terminal 2 every day.

รถไฟ / By Train

มีรถไฟออกจากสถานีหัวลำโพงไปยังชัยภูมิทุกวัน โดยต้องขึ้นรถขบวนที่เดินทางไปภาคตะวันออกเฉียงเหนือ เช่น ขบวนกรุงเทพฯ-หนองคาย แล้วลงที่สถานีบัวใหญ่ จากนั้นต่อรถโดยสารประจำทางไปอีก 51 กิโลเมตร

There are trains departing from Hua Lamphong Station to Chaiyaphum every day.
Tourists have to travel by train heading to the northeast region, such as the Bangkok-Nong Khai line. Then, get off at Bua Yai train station and continue by bus for 51 kilometers.

ผู้ผลิตและผู้จำหน่าย
Producer & Trader



คุณศุภชัย แก้วชัย

Supachai Kaewchai

QR Code
ช่องทางการติดต่อ
QR Code
For All Contact Info

CPM 01







ข้อมูลของผู้ประกอบการ
Information

ชื่อ / Name : กลุ่มทอผ้าไหมมัดหมี่บ้านบูรพา
Ban Burapha Mudmee Silk Weaving Group

ระยะเวลาในธุรกิจ / Year in Business :
30 ปี / 30 Years

49 หมู่ที่ 14 ตำบลบ้านเขว้า อำเภอบ้านเขว้า ชัยภูมิ 36170 49, Village No. 14, Ban Khwao Subdistrict Ban Khwao District, Chaiyaphum 36170

086 247 3142 / 044 839 296
086 247 3142
https://www.thaisilk-directory.com
ละอองไหม
cpm01.Thaisilk@gmail.com

รางวัล / Awards : ประกวดผ้าไหมนกยูงพระราชทานประเภทผ้าไหมตรานกยูงพระราชทาน The Royal Peacock Logo Contest in Silk Category

โปรไฟล์สินค้า / Product Profile :
ผ้าไหมมัดหมี่ย้อมสีธรรมชาติ ผ้าพื้น ผ้าคลุมไหล่ ผ้าพันคอ Naturally dyed Mudmee silk, plain cloth, shawl and scarf

ผู้ผลิต
Producer



คุณมาลา วรรณพงศ์

Mala Wannapong

QR Code
ช่องทางการติดต่อ
QR Code
For All Contact Info

CPM 02





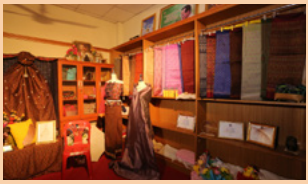

ข้อมูลของผู้ประกอบการ
Information

ชื่อ / Name : กลุ่มสตรีทอผ้าบ้านเสี่ยวน้อย
Ban Xiao Noi Silk Weaving Women Group

ระยะเวลาในธุรกิจ / Year in Business :
64 ปี / 64 Years

ตำบล บ้านเล่า อำเภอ เมือง จังหวัดชัยภูมิ
Ban Lao Subdistrict, Mueang District, Chaiyaphum Province

087 253 5284
087 253 5284
https://www.thaisilk-directory.com
CPM02 กลุ่มสตรีทอผ้าไหมบ้านเสียวน้อย
cpm02.Thaisilk@gmail.com

รางวัล / Awards :

โปรไฟล์สินค้า / Product Profile :
ผ้าไหม ผ้าผืน ผ้า 2ตะกอ มัดหมี่ ผ้าพันคอ
Silk, , plain fabric, 2 heddled fabric, Mudmee Silk, Scarf

CPM 03







ข้อมูลของผู้ประกอบการ Information

ชื่อ / Name : บ้านสมภารผ้าไทยสีธรรมชาติ 100% Baan Somphan 100% natural Colored Thai fabric

ระยะเวลาในธุรกิจ / Year in Business : 30 ปี / 30 Years

691/1 หมู่ 1 ตำบลบ้านเขว้า อำเภอบ้านเขว้า จ.ชัยภูมิ 36170 691/1, Village No. 1, Ban Khwao Subdistrict, Ban Khwao District, Chaiyaphum Province 36170

066 305 0519 / 044 839 296

066 305 0519

https://www.thaisilk-directory.com

CPM03 กลุ่มผลิตผ้าไหมย้อมสีธรรมชาติ

cpm03.Thaisilk@gmail.com

รางวัล / Awards : การคัดสรรผลิตภัณฑ์ 5 ดาว 5-Star OTOP Product

โปรไฟล์สินค้า / Product Profile : ผ้า ไหม เสื้อ กระโปรง Silk fabric, shirt, skirt

ผู้จำหน่าย Trader



คุณสมภาร สิงห์หมื่นชัยภูมิ

Somphan Singmuenchaiphum

QR Code ช่องทางการติดต่อ QR Code For All Contact Info

CPM 04


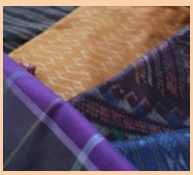
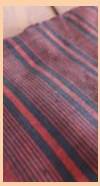
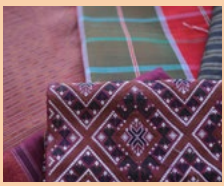


ข้อมูลของผู้ประกอบการ Information

ชื่อ / Name : กลุ่มทอผ้ามัดหมี่บ้านหนองบัวเพวัง Ban Nong Bua Paewang Mudmee Weaving Group

ระยะเวลาในธุรกิจ / Year in Business : 38 ปี / 38 Years

30 หมู่ 4 ต.บ้านโศก อ.คอนสวรรค์ ชัยภูมิ 36140 30, Village No. 4, Ban Sok Subdistrict, Khon Sawan District, Chaiyaphum 36140

081 876 9791 / 087 241 2541

081 876 9791

https://www.thaisilk-directory.com

กลุ่มทอผ้ามัดหมี่บ้านหนองบัวเพวัง

cpm04.Thaisilk@gmail.com

รางวัล / Awards : ผลิตภัณฑ์ 5 ดาว 5-Star OTOP Product

โปรไฟล์สินค้า / Product Profile : ผ้าไหม / silk

ผู้ผลิต Producer



คุณสีดา จันทรโสม

Sida Chansom

QR Code ช่องทางการติดต่อ QR Code For All Contact Info

ผู้ผลิตและผู้จำหน่าย
Producer & Trader



คุณอนัญญา เค้าโนนกอก

Ananya Khao-nonkok

QR Code
ช่องทางการติดต่อ
QR Code
For All Contact Info

CPM 05

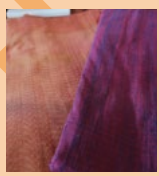









ข้อมูลของผู้ประกอบการ
Information

ชื่อ / Name : กลุ่มวิสาหกิจชุมชนทอผ้าบ้านหนองบัวแดง Ban Nong Bua Daeng Weaving Community Enterprise

ระยะเวลาในธุรกิจ / Year in Business : 26 ปี / 26 Years

73 หมู่ 13 ต.หนองบัวแดง อ.หนองบัวแดง จ.ชัยภูมิ 73, Village No. 13, Nong Bua Daeng Subdistrict, Nong Bua Daeng District, Chaiyaphum Province

092 325 4655 / 044 872 037

092 325 4655

https://www.thaisilk-directory.com

CPM05 วิสาหกิจชุมชนทอผ้าย้อมสีธรรมชาติ

cpm05.Thaisilk@gmail.com

รางวัล / Awards : OTOP SELECT จากกรมพัฒนาธุรกิจการค้า กระทรวงพาณิชย์ OTOP SELECT AWARD from Department of Business Development. Ministry of Commerce

โปรไฟล์สินค้า / Product Profile : ผ้าไหม ผ้าฝ้าย /Silk, cotton

ผู้ผลิตและผู้จำหน่าย
Producer & Trader



คุณหนูทิพย์ สอนพรมราช

Noothip Sonphromrat

QR Code
ช่องทางการติดต่อ
QR Code
For All Contact Info

CPM 06











ข้อมูลของผู้ประกอบการ
Information

ชื่อ / Name : กลุ่มทอผ้าไหมคุ้มหนองอัน Nong An Silk Weaving Group

ระยะเวลาในธุรกิจ / Year in Business : 15 ปี / 15 Years

36/3 หมู่ 1 ต.บ้านเขว้า อ.บ้านเขว้า จ.ชัยภูมิ 36/3, Village No. 1, Ban Khwao Subdistrict, Ban Khwao District, Chaiyaphum Province

087 250 0441 / 044 891 177

087 250 0441

https://www.thaisilk-directory.com

ไหมทิพย์ ผ้าไหมไทย

cpm06.Thaisilk@gmail.com

รางวัล / Awards : ผ้าตรานกยูงรางวัลที่ 1 อ.บัวใหญ่ จ.นครราชสีมา 1st place in The Royal Thai Silk Certificate Award Bua Yai district, Nakhon

โปรไฟล์สินค้า / Product Profile : ผ้าไหม / silk

CPM 07





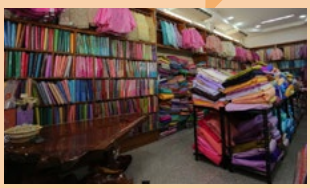

ข้อมูลของผู้ประกอบการ Information

ชื่อ / Name : ชนวีย์ผ้าไหมไทย
Chanavee Thai silk

ระยะเวลาในธุรกิจ / Year in Business :
18 ปี / 18 Years

559 หมู่ 2 ต.บ้านเขว้า อ.บ้านเขว้า จ.ชัยภูมิ 36170 559, Village No. 2, Ban Khwao Subdistrict, Ban Khwao District, Chaiyaphum Province 36170

081 966 1426 / 065 119 2199
@Chanaree
https://www.thaisilk-directory.com
ชนวีร์ ผ้าไหมไทย
arkom324@gmail.com

รางวัล / Awards :

โปรไฟล์สินค้า / Product Profile :
ผ้ามัดหมี่ เสื้อ / Mudmee fabric, shirt

ผู้จำหน่าย Producer



คุณอาคม ชาลีวงศ์
Arkhom Chaliwong

QR Code
ช่องทางการติดต่อ
QR Code
For All Contact Info

CPM 08







ข้อมูลของผู้ประกอบการ Information

ชื่อ / Name :ร้านอุไรวรรณไหมไทย
Uraiwan Thai Silk Shop

ระยะเวลาในธุรกิจ / Year in Business :
20 ปี / 20 Years

50 ม.11ต.บ้านโสก อ.คอนสวรรค์ จ.ชัยภูมิ 50, Village No. 11, Ban Sok Subdistrict, Khon Sawan District, Chaiyaphum Province

081 544 3896 / 044 889 027
081 544 3896
https://www.thaisilk-directory.com
อุไรวรรณไหมไทย
cpm08.Thaisilk@gmail.com

รางวัล / Awards :

โปรไฟล์สินค้า / Product Profile :
ผ้าไหม / silk

ผู้ผลิตและผู้จำหน่าย Producer & Trader



คุณอุไรวรรณ
Uraiwan

QR Code
ช่องทางการติดต่อ
QR Code
For All Contact Info

ผู้จำหน่าย
Trader



คุณอัญชลี ธนิทธิกุล

Anchalee Thanithikul

QR Code
ช่องทางการติดต่อ
QR Code
For All Contact Info

CPM 10











ข้อมูลของผู้ประกอบการ
Information

ชื่อ / Name : อัญชลีไหมไทย
Anchalee Thai Silk

ระยะเวลาในธุรกิจ / Year in Business :
47 ปี / 47 Years

99 หมู่ 14 ต.บ้านเขว้า อ.บ้านเขว้า จ.ชัยภูมิ 36170 99, Village No. 14, Ban Khwao Subdistrict, Ban Khwao District, Chaiyaphum Province 36170

084 472 3311 / 044 839 333
@dang4884
https://www.thaisilk-directory.com
อัญชลีไหมไทย
cpm10.Thaisilk@gmail.com

รางวัล / Awards :

โปรไฟล์สินค้า / Product Profile :
ผ้าไหม ชุดสูท ชุดเดรส ชุดเซ็ต
/ Silk, suit, dress and dress set

ผู้จำหน่าย
Trader



คุณระเบียบ เข็มภูเขียว

Rabiab Kimphukhieo

QR Code
ช่องทางการติดต่อ
QR Code
For All Contact Info

CPM 11











ข้อมูลของผู้ประกอบการ
Information

ชื่อ / Name : ส.ระเบียบผ้าไทย
Sor. Rabiab Thai Cloth

ระยะเวลาในธุรกิจ / Year in Business :
31 ปี / 31 Years

452 หมู่ 1 ตำบลหนองตูม อำเภอภูเขียว จ.ชัยภูมิ 36210 452, Village No. 1, Nong Tum Subdistrict, Phu Khiao District, Chaiyaphum Province 36210

061 812 9532
061 812 9532
https://www.thaisilk-directory.com
ร้านส.ระเบียบผ้าไทย บ้านโนนเสลา
cpm11.Thaisilk@gmail.com

รางวัล / Awards :

โปรไฟล์สินค้า / Product Profile :
ผ้าไหม ผ้าขิด ผ้ามัดหมี่ / Silk cloth, Khit patterned fabric, Mudmee fabric

CPM 12







ข้อมูลของผู้ประกอบการ Information

ชื่อ / Name : เกศินีไหมไทย
Thai silk kasinee

ระยะเวลาในธุรกิจ / Year in Business :
10 ปี / 10 Years

14 หมู่ 1 ต.บ้านเขว้า อ.บ้านเขว้า จ.ชัยภูมิ 36170 14, Village No. 1, Ban Khwao Subdistrict, Ban Khwao District, Chaiyaphum Province 36170

081 999 7938
081 999 7938
https://www.thaisilk-directory.com
เกศินี ไหมไทย Kaesinee Thai Silk
1547sinee@gmail.com

รางวัล / Awards : ได้รับการคัดสรรเป็นผลิตภัณฑ์ OTOP Select / It has been selected as an OTOP Product.

โปรไฟล์สินค้า / Product Profile :
ผ้าไหมทอมือ เสื้อสูทผู้ชาย เสื้อผู้หญิง ชุดเซ็ต ผ้าพันคอ กระเป๋า / Hand-woven silk, men's suits, women's suits, Dress Set, scarves, handbag

ผู้ผลิตและผู้จำหน่าย Producer & Trader



คุณเกศินี กิติวงศ์
Gesinee Kitiwong

QR Code
ช่องทางการติดต่อ
QR Code
For All Contact Info

CPM 13

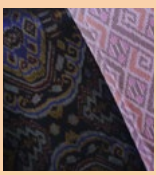





ข้อมูลของผู้ประกอบการ Information

ชื่อ / Name : วิไลยวรรณไหมไทย
Wilaiwan Thai Silk

ระยะเวลาในธุรกิจ / Year in Business :
20 ปี / 20 Years

49/1 ต.บ้านเขว้า อ.บ้านเขว้า จ.ชัยภูมิ 36170 49/1, Ban Khwao Subdistrict, Ban Khwao District, Chaiyaphum Province 36170

089 510 9147 / 044 839 862
089 510 9147
https://www.thaisilk-directory.com
วิไลวรรณไหมไทย
wilaiwan312_@gmal.com

รางวัล / Awards : OTOP ได้รับคัดสรรค์ผลิตภัณฑ์ ระดับ 4 ดาว / Selected as 4-Star OTOP Product

โปรไฟล์สินค้า / Product Profile :
ผ้าไหมมัดหมี่ / Mudmee silk

ผู้ผลิตและผู้จำหน่าย Producer & Trader



คุณวิไลยวรรณ จิตตอำนงค์
Wilaiwan Chitta-amnong

QR Code
ช่องทางการติดต่อ
QR Code
For All Contact Info

ผู้ผลิตและผู้จำหน่าย
Producer & Trader



คุณสุนิสารณ์ ท่นด้วง

Sunisan Thonduang

QR Code
ช่องทางการติดต่อ
QR Code
For All Contact Info

CPM 14

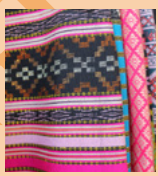

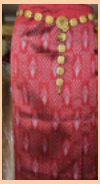
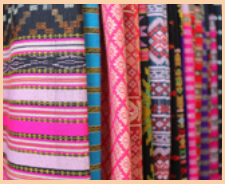
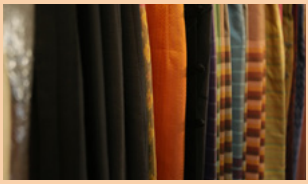

ข้อมูลของผู้ประกอบการ
Information

ชื่อ / Name : กลุ่มทอผ้าพื้นเมืองบ้านเขว้า
Ban Khwao local weaving group

ระยะเวลาในธุรกิจ / Year in Business :
10-15 ปี / 10-15 Years

334 หมู่ 1 ต.บ้านเขว้า อ.บ้านเขว้า จ.ชัยภูมิ 36170 334, Village No. 1, Ban Khwao Subdistrict, Ban Khwao District, Chaiyaphum Province 36170

083 100 4085 / 044 839 714
089 719 5613
https://www.thaisilk-directory.com
สุนิสารณ์ไหมไทย อำเภอบ้านเขว้า
cpm14.Thaisilk@gmail.com

รางวัล / Awards : สินค้า OTOP ผ้าไหมมัดหมี่ระดับ 5 ดาว / 5-Star OTOP Mudmee Silk

โปรไฟล์สินค้า / Product Profile :
ผ้ามัดหมี่ เสื้อ ผ้าถุง
Mudmee fabric, shirt, sarong

ผู้ผลิตและผู้จำหน่าย
Producer & Trader



คุณจิณณ์นณัช เมธานนท์ศุภกุล

Jinnanat Methanonsupakul

QR Code
ช่องทางการติดต่อ
QR Code
For All Contact Info

CPM 15

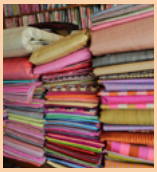



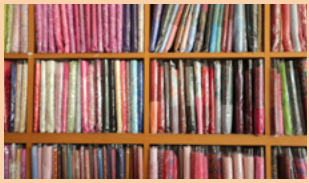

ข้อมูลของผู้ประกอบการ
Information

ชื่อ / Name : อรวรรณผ้าไหม
Orawan Silk

ระยะเวลาในธุรกิจ / Year in Business :
10 ปี / 10 Years

99 หมู่ 2 ต.บ้านเขว้า อ.บ้านเขว้า จ.ชัยภูมิ 36170
99, Village No. 2, Ban Khwao Subdistrict, Ban Khwao District, Chaiyaphum Province 36170

099 136 5395 / 04 483 9289
099 163 5395
https://www.thaisilk-directory.com
อรวรรณผ้าไหม
njamchaisilk@gmail.com

รางวัล / Awards : ประกวดชุดอัตลักษณ์ อำเภอบ้านเขว้า รางวัลรองชนะเลิศอันดับ 1
1st place in Identity Dress Contest, Ban Khwao District

โปรไฟล์สินค้า / Product Profile :
ผ้าไหม ผ้าผืน ผ้าลายสก๊อต ลายการบินไทย
Silk, plain fabric, Thai Airways patterned fabric

นครพนม

Nakon Phanom

การคมนาคมสู่จังหวัดนครพนม
Transportation to Nakhon Phanom Province



รถยนต์ / By Car

จากกรุงเทพฯ ไปเส้นทางกรุงเทพฯ-นครราชสีมา เข้าเส้นทางหลวงหมายเลข 2 จากนั้นแยกเข้าเส้นทางหลวงหมายเลข 23 และทางหลวงหมายเลข 213 ไปเส้นทางจังหวัดสกลนคร ตรงเข้าสู่จังหวัดนครพนม ตามทางหลวงหมายเลข 22 รวมระยะทางประมาณ 740 กม.

From Bangkok, go along the Bangkok-Nakhon Ratchasima route. Enter Highway 2, then turn onto Highway 23 and Highway 213 to the Sakon Nakhon route. Continue to go along Highway 22 ahead to Nakhon Phanom Province. The total distance is approximately 740 kilometers.

รถประจำทาง / By Bus

มีทั้งรถประจำทางธรรมดา และรถปรับอากาศออกจากสถานีขนส่งหมอชิต 2 ให้บริการทุกวัน

There are two types of buses to Nakhon Phanom: regular and air-conditioned buses, departing from the Mo Chit Bus Terminal 2 every day.

รถไฟ / By Train

การรถไฟแห่งประเทศไทยมีบริการรถไฟออกจากสถานีรถไฟกรุงเทพฯ (หัวลำโพง) ทุกวัน

The State Railway of Thailand operates trains departing from Bangkok Railway Station (Hua Lamphong) every day.

เครื่องบิน / By Plane

บริษัท การบินไทย จำกัด (มหาชน) เปิดบริการเที่ยวบินไป จ.นครพนม ช่วงระยะเวลาประมาณ 1.10 ชั่วโมง

Thai Airways International Public Company Limited operates flights to Nakhon Phanom. The duration is approximately 1.10 hours.

การเดินทาง
โดยรถยนต์
by Car

สถานที่ท่องเที่ยว
ภายในจังหวัด
Tourist Destinations
in Nakhon Phanom Province

KOP 01

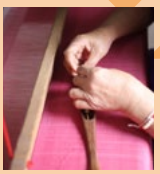



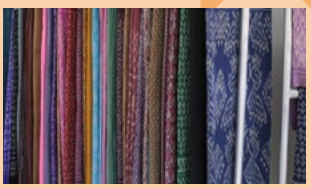

ข้อมูลของผู้ประกอบการ Information

ชื่อ / Name : ศูนย์หัตถกรรมวัดธาตุประสิทธิ์
Wat That Prasit Handicraft Center

ระยะเวลาในธุรกิจ / Year in Business :
50 ปี / 50 Years

187 หมู่ 4 อำเภอ นาหว้า นครพนม 48180
187, Village No. 4, Nawa District, Nakhon Phanom 48180

080 051 8024 / 086 220 3866
086 220 3866
https://www.thaisilk-directory.com
KOP01 กลุ่มทอผ้าวัดธาตุประสิทธิ์
kop01.Thaisilk@gmail.com

รางวัล / Awards : ตรานกยูงพระราชทาน สีเงิน สีสระอ้อนเงิน Classic Thai Silk and Thai Silk Certificate

โปรไฟล์สินค้า / Product Profile :
ผ้าไหม / Silk

ผู้ผลิตและผู้จำหน่าย Producer & Trader



คุณวงเดือน อมรเดชาเวช
Vongduean Amorndechawet

QR Code
ช่องทางการติดต่อ
QR Code
For All Contact Info

KOP 02







ข้อมูลของผู้ประกอบการ Information

ชื่อ / Name : กลุ่มทอผ้าไหมบ้านห้วยไร่
Ban Huai Rai Silk Weaving Group

ระยะเวลาในธุรกิจ / Year in Business :
30 ปี / 30 Years

51 หมู่ 1 ต.มหาชัย อ. ปลาปาก จ.นครพนม
51, Village No. 1, Mahachai Subdistrict, Pla Pak District, Nakhon Phanom Province

091 886 5023
091 886 5023
https://www.thaisilk-directory.com
KOP02 กลุ่มทอผ้าไหมบ้านห้วยไหล่
kop02.Thaisilk@gmail.com

รางวัล / Awards :

โปรไฟล์สินค้า / Product Profile :
ผ้าไหม ผ้าฝ้าย / Silk, cotton

ผู้ผลิตและผู้จำหน่าย Producer & Trader



คุณวารี นานาไพร
Waree Nanaprai

QR Code
ช่องทางการติดต่อ
QR Code
For All Contact Info

ผู้ผลิตและผู้จำหน่าย
Producer & Trader



คุณอรพัณ วะสาร
Orraphan Wasan

QR Code
ช่องทางการติดต่อ
QR Code
For All Contact Info

KOP 03



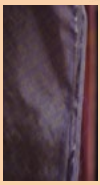



ข้อมูลของผู้ประกอบการ
Information

ชื่อ / Name : กลุ่มศิลปาชีพทอผ้าไหมบ้านท่าเรือ Ban Tha Rue Silk Weaving Arts and Crafts Group

ระยะเวลาในธุรกิจ / Year in Business : 45 ปี / 45 Years

399 ม.1 ต.ท่าเรือ อำเภอ นาหว้า นครพนม 40180
399, Village No. 1, Tha Ruea Subdistrict, Na Wa District, Nakhon Phanom 40180

061 562 6733
061 562 6733
https://www.thaisilk-directory.com
KOP03 กลุ่มศิลปาชีพทอผ้าไหมบ้านท่าเรือ
kop03.Thaisilk@gmail.com

รางวัล / Awards : ตรานกยูงพระราชทาน สีเงิน
Classic Thai Silk Certificate

โปรไฟล์สินค้า / Product Profile : ผ้าไหม ผ้าผืน / silk cloth

ผู้ผลิตและผู้จำหน่าย
Producer & Trader



คุณรันดร เหลินต้ายซ้าย
Randon Loentaisai

QR Code
ช่องทางการติดต่อ
QR Code
For All Contact Info

KOP 04







ข้อมูลของผู้ประกอบการ
Information

ชื่อ / Name : กลุ่มทอผ้าบ้านหนองผักตบ Ban Nong Phak Tob Weaving Group

ระยะเวลาในธุรกิจ / Year in Business : 14 ปี / 14 Years

143 หมู่ 9, ตำบลนาหัวบ่อ อำเภอโพนสวรรค์ จังหวัดนครพนม, 48190 143, Village No. 9, Na Hua Bo Subdistrict, Phon Sawan District Nakhon Phanom Province, 48190

086 232 4622 / 062 104 6835
086 232 4622
https://www.thaisilk-directory.com
KOP04 กลุ่มทอผ้าบ้านหนองผักตบ
kop04.Thaisilk@gmail.com

รางวัล / Awards : ตรานกยูงพระราชทาน สีเขียว Royal peacock badge, green

โปรไฟล์สินค้า / Product Profile : ผ้าฝ้าย ผ้าไหม
cotton silk

KOP 05





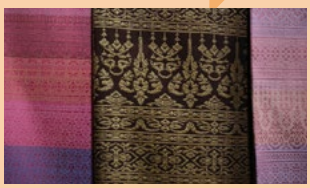

ข้อมูลของผู้ประกอบการ Information

ชื่อ / Name : เจริญศรีไหมไทย
Charoensri Thai Silk

ระยะเวลาในธุรกิจ / Year in Business :
30 ปี / 30 Years

90-92 ถนน ศรีเทพ ตำบลในเมือง อำเภอเมือง นครพนม นครพนม 48000 90-92 Si Thep Road, Nai Mueang Subdistrict, Mueang Nakhon Phanom District, Nakhon Phanom 48000

081 837 8972 / 02 424 9785
081 837 8972
https://www.thaisilk-directory.com
KOP05 เจริญศรีไหมไทย
kop05.Thaisilk@gmail.com

รางวัล / Awards :

โปรไฟล์สินค้า / Product Profile :
ผ้าฝ้าย สระเกิน / Cotton, silk

ผู้จำหน่าย Trader



คุณวารุณี มีชัยเจริญยิ่ง
Warunee Meechaicharoenying

QR Code
ช่องทางการติดต่อ
QR Code
For All Contact Info

KOP 10







ข้อมูลของผู้ประกอบการ Information

ชื่อ / Name :
อมาดาไหมไทย
Amada Thai Silk

ระยะเวลาในธุรกิจ / Year in Business :
35 ปี / 35 Years

94 ถนน ศรีเทพ ตำบล ในเมือง อำเภอเมืองนครพนม นครพนม 48000 94 Si Thep RoadNai Mueang Subdistrict, Mueang Nakhon Phanom District Nakhon Phanom 48000

089 712 5056 / 04 251 2597
089 712 5056
https://www.thaisilk-directory.com
อมาดาไหมไทย
kop06.Thaisilk@gmail.com

รางวัล / Awards : ตรานกยูง พระราชทาน สีเงิน / Classic Thai Silk Certificate

โปรไฟล์สินค้า / Product Profile :
ผ้าฝ้าย สระเกิน / cotton silk

ผู้จำหน่าย Trader



คุณฐานิดา มีชัยเจริญยิ่ง
Thanida Meechaicharoenying

QR Code
ช่องทางการติดต่อ
QR Code
For All Contact Info

ผู้จำหน่าย
Trader



คุณจาริณี ประสานพันธ์
Jarinee Prasanphan

QR Code
ช่องทางการติดต่อ
QR Code
For All Contact Info

KOP 11

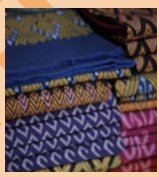





ข้อมูลของผู้ประกอบการ
Information

ชื่อ / Name : มรดกไหมไทย
Thai Silk Heritage

ระยะเวลาในธุรกิจ / Year in Business :
20 ปี / 20 Years

62 ม.9 ตำบล เรณู อำเภอ เรณูนคร นครพนม 48170
62, Village No.9 , Renu Subdistrict, Renu Nakhon District, Nakhon Phanom 48170

095 769 2050 / 085 644 4258
095 769 2050
https://www.thaisilk-directory.com
KOP11 ร้านมรดกไหมไทย
kop11.Thaisilk@gmail.com

รางวัล / Awards :

โปรไฟล์สินค้า / Product Profile :
ผ้าไหม สินค้าพื้นเมือง
silk local products

ผู้จำหน่าย
Trader

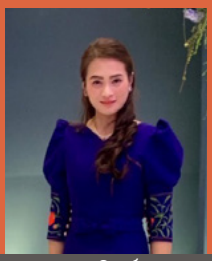

คุณพรพรรณทิพย์ พรรณุวงศ์
Pornphanthip Pannuwong

QR Code
ช่องทางการติดต่อ
QR Code
For All Contact Info

KOP 12

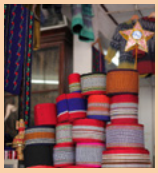





ข้อมูลของผู้ประกอบการ
Information

ชื่อ / Name : ร้านน้ำทิพย์ Namthip shop

ระยะเวลาในธุรกิจ / Year in Business :
35 ปี / 35 Years

62 หมู่ 9 ต.เรณู อ.เรณูนคร จ.นครพนม 48170
62, Village No. 9, Renu Subdistrict, Renu Nakhon District, Nakhon Phanom 48170

080 279 8218 / 04 257 9779
Pornpantip
https://www.thaisilk-directory.com
KOP12 ร้านน้ำทิพย์
kop12.Thaisilk@gmail.com

รางวัล / Awards :

โปรไฟล์สินค้า / Product Profile :
สินค้าพื้นเมือง / local products

KOP 13

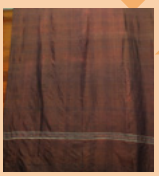


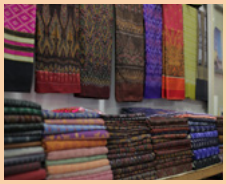


ข้อมูลของผู้ประกอบการ Information

ชื่อ / Name : ร้านเรืองศิลป์
Ruangsilp Shop

ระยะเวลาในธุรกิจ / Year in Business :
20 ปี / 20 Years

2 ม.2 ต.โพนทอง อ.เรณูนคร จ.นครพนม 48170 2, Village No. 2, Phon Thong Subdistrict, Renu Nakhon District, Nakhon Phanom Province 48170

088 300 5429
088 300 5429
https://www.thaisilk-directory.com
KOP13 ร้านเรืองศิลป์
kop13.Thaisilk@gmail.com

รางวัล / Awards : คุณภาพมาตรฐานผลิตภัณฑ์วัฒนธรรมไทยระดับเหรียญทอง Gold medal in Cultural Product of Thailand Award

โปรไฟล์สินค้า / Product Profile :
ผ้าฝ้ายทอมือ
Hand-woven cotton

ผู้จำหน่าย Trader



คุณเรืองศิลป์ เวทไธสง
Ruangsilp Wetthaisong

QR Code
ช่องทางการติดต่อ
QR Code
For All Contact Info

KOP 14

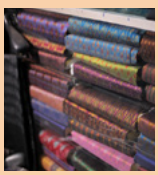



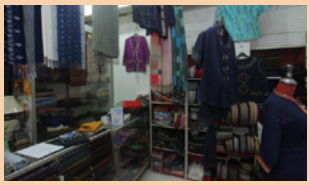

ข้อมูลของผู้ประกอบการ Information

ชื่อ / Name : เทพ์กาห์
Thepkah

ระยะเวลาในธุรกิจ / Year in Business :
80 ปี / 80 Years

3 ม.2 ต. โพนทอง อ.เรณูนคร จ.นครพนม
3 Village No. 2, Phon Thong Subdistrict, Renu Nakhon District, Nakhon Phanom Province

088 030 0499 / 062 925 3668
tamikar
https://www.thaisilk-directory.com
KOP14 ร้านเทพ์มิกาห์
kop14.Thaisilk@gmail.com

รางวัล / Awards :

โปรไฟล์สินค้า / Product Profile :
เสื้อผ้าไหมสำเร็จรูป ผ้าแต่งผ้าไหม Thai silk garments, fabric for silk decoration

ผู้จำหน่าย Trader



คุณเทพ์กาห์ ยะไวยะ
Thepkah Yawaiya

QR Code
ช่องทางการติดต่อ
QR Code
For All Contact Info

ผู้จำหน่าย
Trader



คุณเทพินธ์ มหาพันธ์

Thephin Mahaphan

QR Code
ช่องทางการติดต่อ
QR Code
For All Contact Info

KOP 15

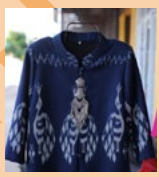









ข้อมูลของผู้ประกอบการ
Information

ชื่อ / Name : ร้านศักดิ์สิทธิ์ไหมไทย
Saksit Thail Silk Shop

ระยะเวลาในธุรกิจ / Year in Business :
60 ปี / 60 Years

1 ม. 1 ต. โพนทอง อ.เรณูนคร จ.นครพนม
1, Village No. 1, Phon Thong Subdistrict, Renu Nakhon District, Nakhon Phanom Province

096 767 0146 / 042 579 592

096 767 0146

https://www.thaisilk-directory.com

KOP15 ร้านศักดิ์สิทธิ์ไหมไทย

kop15.Thaisilk@gmail.com

รางวัล / Awards :

โปรไฟล์สินค้า / Product Profile :
ผ้าไหมมัดหมี่ ไหมยกดอก ไหมพื้น
Mudmee silk, brocade and plain silk

นครราชสีมา
Nakhon Ratchasima

การคมนาคมสู่จังหวัดนครราชสีมา
Transportation to Nakhon Ratchasima Province

การเดินทาง
โดยรถยนต์
by Car

สถานที่ท่องเที่ยว
ภายในจังหวัด
Tourist Destinations
in Nakhon Ratchasima
Province



รถยนต์ / By Car

จากกรุงเทพฯ ใช้เส้นทางหลวงหมายเลข 304 จากกรุงเทพฯ และเส้นทางพ่านเขตมีนบุรี อำเภอเมืองฉะเชิงเทรา อำเภอพนมสารคาม อำเภอกบินทร์บุรี อำเภอปักธงชัย จนถึงจังหวัดนครราชสีมา รวมระยะทางประมาณ 273 กม.

From Bangkok, take Highway 304 through Minburi District. Driving through Mueang Chachoengsao District, Phanom Sarakham District, Kabinburi District, Pak Thong Chai District to Nakhon Ratchasima. The total distance is approximately 273 kilometers.

รถประจำทาง / By Bus

มีทั้งรถประจำทางธรรมดา และรถปรับอากาศออกจากสถานีขนส่งสายเหนือ (หมอชิต 2) ให้บริการทุกวัน

There are two types of buses to Kalasin: regular and air-conditioned buses, departing from the Northern Bus Terminal (Mo Chit 2) every day.

รถไฟ / By Train

การรถไฟแห่งประเทศไทยมีบริการรถไฟออกจากสถานีรถไฟกรุงเทพ (หัวลำโพง) ทั้งรถธรรมดา รถเร็ว รถด่วน และรถด่วนพิเศษ ใช้เวลาเดินทางประมาณ 4-5 ชั่วโมง

The State Railway of Thailand operates trains departing from Bangkok Railway Station (Hua Lamphong) which include regular, fast, express and special express trains. Travel time is approximately 4-5 hours.

ผู้ผลิตและจำหน่าย
Producer & Trader



กลุ่มแม่บ้านทอผ้าไหม บ้านทับสวาย
Thap Sawai Silk Weaving Housewife Group

QR Code
ช่องทางการติดต่อ
QR Code
For All Contact Info

NAK 01











ข้อมูลของผู้ประกอบการ
Information

ชื่อ / Name :
กลุ่มแม่บ้านทอผ้าไหม บ้านทับสวาย
Thap Sawai Silk Weaving Housewife Group

ระยะเวลาในธุรกิจ / Year in Business :
15 ปี / 15 Years

411 หมู่ 1 บ้านทับสวาย อ.ห้วยแถลง
จ.นครราชสีมา 411, Village No. 1, Baan Thap Sawai, Huai Thalaeng District, Nakhon Ratchasima Province

086 869 6423
-
www.Thai silk-directory.com
NAK01 กลุ่มแม่บ้านทอผ้าไหม บ้านทับสวาย
NAK01.Thaisilk@gmail.com

รางวัล / Awards : ตรานกยูงพระราชทาน
สีน้ำเงินและรางวัลผลิตภัณฑ์ระดับ 5 ดาว
Thai Silk Certificate, 5-Star OTOP Product

โปรไฟล์สินค้า / Product Profile :
ผ้าถุงลายมัดหมี่, ผ้าคลุมไหล่, ผ้าพันคอ
Mudmee sarong, shawl, scarf

ผู้ผลิตและจำหน่าย
Producer & Trader



ภาสกรไหมไทย
Pasakorn Thai silk

QR Code
ช่องทางการติดต่อ
QR Code
For All Contact Info

NAK 02







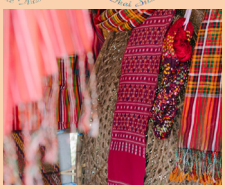



ข้อมูลของผู้ประกอบการ
Information

ชื่อ / Name :
กลุ่มเกษตรกรผู้ปลูกหม่อนเลี้ยงไหม บ้านคึมหญ้านาง
Baan Khumya Nang Sericulture Group

ระยะเวลาในธุรกิจ / Year in Business :
50 ปี / 50 Years

64 หมู่ 3 บ้านคึมหญ้านาง ต.วังไม้แดง อ.ประทาย
จ.นครราชสีมา
64, Village No. 3, Baan Khumya Nang, Wang Mai Daeng Subdistric, Pra Thai District, Nakhon Ratchasima Province

098 337 4655
-
www.Thai silk-directory.com
ไหมงามคึมหญ้านาง,ภาสกรไหมไทย
p23032541@gmail.com

รางวัล / Awards : ตรานกยูงสีทอง สีเงิน
สีน้ำเงิน / Royal Thai Silk, Classic Thai Silk
and Thai Silk Certificate

โปรไฟล์สินค้า / Product Profile :
ผ้าไหมมัดหมี่ ผ้าโสร่ง ผ้าขาวม้า
Mudmee silk, sarong and loincloth

NAK 03







ข้อมูลของผู้ประกอบการ Information

ชื่อ / Name :
คญาบาติก

Kaya Batik

ระยะเวลาในธุรกิจ / Year in Business :

15 ปี / 15 Years

244/4 ม.12 ถ.ประชาอุทิศ ต.เนื่องปัก อ.ปักธงชัย จ.นครราชสีมา
244/4, Village No. 12, Pracha Uthit Road, Nu-engpak Subdistrict, Pak Thong Chai District, Nakhon Ratchasima Province

086 250 1920 , 044-442251

-

www.Thai silk-directory.com

kayabatik Batiksilk

kayabatik_kissu@hotmail.com

รางวัล / Awards :
Cultural and Wisdom Talent, ตรานกยูงสีน้ำเงิน
Cultural and Wisdom Talent and Thai Silk Certificate 2016

โปรไฟล์สินค้า / Product Profile :
ผ้าไหมบาติก เสื้อสตรี ผ้าพันคอ ผ้าคลุมไหล่
Batik silk, women shirt, scarf and shawl

ผู้ผลิตและจำหน่าย Producer & Trader



คุณชนันญา ดาเขื่อนสม
Chananya Dakuensom

QR Code
ช่องทางการติดต่อ
QR Code
For All Contact Info

NAK 04







ข้อมูลของผู้ประกอบการ Information

ชื่อ / Name :
ร้านทองมีไหมไทย

Thongme Thai Silk

ระยะเวลาในธุรกิจ / Year in Business :

35 ปี / 35 Years

200 ม.6 ต.เมืองปัก อ.ปักธงชัย จ.นครราชสีมา
200, Village No. 6, Mueang Pak Subdistrict, Pak Thong Chai District, Nakhon Ratchasima Province

087 451 6454

-

www.Thai silk-directory.com

NAK04 ร้านทองมีไหมไทย

nak04.Thaisilk@gmail.com

รางวัล / Awards :ใบรับรองมาตรฐานผลิตภัณฑ์ผ้ากรมหม่อนไหมและตรานกยูงสีเงิน The Queen Sirikit Department of Sericulture Certificate and Classic Thai Silk Certificate

โปรไฟล์สินค้า / Product Profile : ผ้าพื้น เรียบ ผ้าถุง ผ้ามัดหมี่ ผ้าคลุมไหล่ ผ้าฝ้าย ฝ้ายย้อมคราม Plain silk, Sarong, Mudmee Silk, shawl, cotton, indigo dyed cotton

ผู้ผลิตและจำหน่าย Producer & Trader



คุณทองมี จ้อยจะโปะ
Thongmi Joijapo

QR Code
ช่องทางการติดต่อ
QR Code
For All Contact Info

ผู้ผลิตและจำหน่าย
Producer & Trader



คุณวรรณากรณ์ เจริญลาภพร
Wannakorn Charoenlarbporn

QR Code
ช่องทางการติดต่อ
QR Code
For All Contact Info

NAK 05







ข้อมูลของผู้ประกอบการ
Information

ชื่อ / Name :
กลุ่มทอผ้าไหมบ้านดอนสามัคคี
Don Samukee Silk weaving group

ระยะเวลาในธุรกิจ / Year in Business :
15 ปี / 15 Years

ศูนย์ไหมนครชัยบุริน อ.ปักธงชัย จ.นครราชสีมา 30150
Nakhon Chai Burin Silk Center, Pak Thong Chai District, Nakhon Ratchasima Province 30150

098 623 7588
0986237588
www.Thai silk-directory.com
WANNAPORN
WANNAPORN250785@gmail.com

รางวัล / Awards :
ได้รับตรานกยูงพระราชทานสีน้ำเงิน
Thai Silk Certificate

โปรไฟล์สินค้า / Product Profile :
ผ้าไหมพื้น มัดหมี่ ลายริ้ว
Plain silk, Stripe Mudmee Silk

ผู้ผลิตและจำหน่าย
Producer & Trader



คุณ ศักดิ์ชาย บุญญานุสิทธิ์
Sakchai Bunyanusiit

QR Code
ช่องทางการติดต่อ
QR Code
For All Contact Info

NAK 06




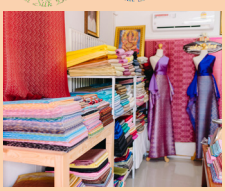


ข้อมูลของผู้ประกอบการ
Information

ชื่อ / Name :
ร้านแต๋วไหมไทย
Taew Thai Silk

ระยะเวลาในธุรกิจ / Year in Business :
60 ปี / 60 Years

ศูนย์ไหมนครชัยบุรินทร์ ต.เมืองปัก อ.ปักธงชัย จ.นครราชสีมา
Nakhonchai Burin Silk Center, Muang Pak Subdistrict, Pak Thong Chai District, Nakhon Ratchasima Province

081 876 2623
Djarumblack
www.Thai silk-directory.com
TAEW THAI SILK
TAEWTHAISILK@yahoo.co.th

รางวัล / Awards :
ตรานกยูงทั้งสีทอง สีเงิน สีน้ำเงิน สีเขียว
Royal Thai Silk, Classic Thai Silk, Thai Silk and Thai Silk Blend Certificate

โปรไฟล์สินค้า / Product Profile :
ผ้าไหมสีพื้น และผ้ามัดหมี่
Plain silk, Mudmee fabric

NAK 07

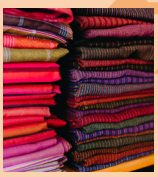
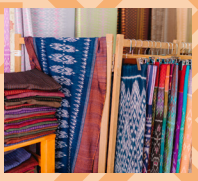




ข้อมูลของผู้ประกอบการ Information

ชื่อ / Name :
กลุ่มผ้าไหมมัดหมี่ทอมือชุมชนธงชัย
Thongchai Madmee Silk Weaving Group

ระยะเวลาในธุรกิจ / Year in Business :
40 ปี / 40 Years

ศูนย์ไหมนครชัยบุรินทร์
Nakornchai Burin Silk Center

086 256 3167
0862563167
www.Thai silk-directory.com
กลุ่มไหมมัดหมี่ทอมือชุมชนธงชัย ผ้าไหมปักธงชัย
nak07.Thaisilk@gmail.com

รางวัล / Awards :
ตรานกยูงสีน้ำเงิน
Thai Silk Certificate

โปรไฟล์สินค้า / Product Profile :
ผ้าไหม ผ้าพื้น ผ้ามัดหมี่
Silk, plain fabric, Mudmee fabric

ผู้ผลิตและจำหน่าย Producer & Trader



คุณพรทิพย์ ดวงสุงเนิน
Pornthip Duangsoongnoen

QR Code
ช่องทางการติดต่อ
QR Code
For All Contact Info

NAK 08







ข้อมูลของผู้ประกอบการ Information

ชื่อ / Name :
กลุ่มหัตถกรรมผ้าไหมบ้านดู่
Ban Du Silk Handcraft Group

ระยะเวลาในธุรกิจ / Year in Business :
55 ปี / 55 Years

29 ม.6 ต.เมืองปัก อ.ปักธงชัย จ.นครราชสีมา
29, Village No. 6, Mueang Pak Subdistrict, Pak Thong Chai District, Nakhon Ratchasima Province

081 186 1545 , 083 374 8046
RINBANDU
www.Thai silk-directory.com
ผ้าไหมปักธงชัย หัตถกรรมผ้าไหมบ้านดู่
bandu.craft@gmail.com

รางวัล / Awards :

โปรไฟล์สินค้า / Product Profile :
ผ้าไหมพื้นเรียบ
Plain silk

ผู้ผลิตและจำหน่าย Producer & Trader



คุณประภาพรรณ พาภักดี
Prapapun Papukdee

QR Code
ช่องทางการติดต่อ
QR Code
For All Contact Info

ผู้ผลิตและจำหน่าย
Producer & Trader



คุณประจักร พลแสง
Prajuk Polsaeng

QR Code
ช่องทางการติดต่อ
QR Code
For All Contact Info

NAK 09







ข้อมูลของผู้ประกอบการ
Information

ชื่อ / Name :
กลุ่มทอผ้าไหมประจักร พลแสง
Prajuk Polsaeng Silk Group

ระยะเวลาในธุรกิจ / Year in Business :
30 ปี / 30 Years

48 ม.2 บ้านโนนรัง ต.แก้งสนามนาง อ.แก้งสนามนาง จ.นครราชสีมา 48, Village No. 2, Ban Nonrang, Kaeng Sanam Nang Subdistrict Kaeng Sanam Nang District, Nakhon Ratchasima Province

092 170 6882
0921706882
www.Thai silk-directory.com
NAK09 กลุ่มทอผ้าไหมบ้านโนนรัง
nak09.Thaisilk@gmail.com

รางวัล / Awards :
OTOP 2 ดาว, ตรานกยูงสีเงิน
2-Star OTOP Product, Classic Thai Silk Certificate

โปรไฟล์สินค้า / Product Profile :
ผ้าไหมมัดหมี่ผ้าโสร่ง ผ้าขาวม้า ผ้าคลุมไหล่ ผ้าพันคอ Mudmee Silk, sarong, loincloth, shawl, scarf

ผู้ผลิตและจำหน่าย
Producer & Trader



คุณเนย เถียนนอก
Noey Tiannok

QR Code
ช่องทางการติดต่อ
QR Code
For All Contact Info

NAK 10







ข้อมูลของผู้ประกอบการ
Information

ชื่อ / Name :
กลุ่มทอผ้าลายขิดบ้านหนองจาน
Ban Nong Chan Weaving Group (Khit Patterned Fabric)

ระยะเวลาในธุรกิจ / Year in Business :
20 ปี / 20 Years

44 ม.4 บ้านหนองจาน ต.หนองหว้า อ.บัวลาย จ.นครราชสีมา 44, Village No. 4, Ban Nong Chan, Nong Wa Sub-district, Bua Lai District, Nakhon Ratchasima Province

089 948 5643
0899485643
www.Thai silk-directory.com
NAK10 กลุ่มทอผ้าลายขิดบ้านหนองจาน
nak10.Thaisilk@gmail.com

รางวัล / Awards : ตรานกยูงพระราชทาน สีเขียว, สีเงิน OTOP ระดับห้าดาว มาตรฐานผลิตภัณฑ์ชุมชน Thai Silk Blend and Classic Thai Silk Certificate, 5-Star OTOP Product

โปรไฟล์สินค้า / Product Profile :
ผ้ามัดหมี่ ผ้าคลุมไหล่ ผ้าพันคอ ผ้าตัดชุด
Mudmee fabric, shawl, scarf, plain fabric

NAK 11

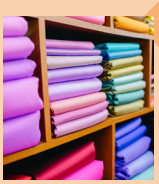





ข้อมูลของผู้ประกอบการ Information

ชื่อ / Name :

หจก.มัชชาดาไหมไทย

Machada Thai Silk Part., Ltd.

ระยะเวลาในธุรกิจ / Year in Business :

33 ปี / 33 Years

118/1 ม.7 ต.นกออก อ.ปักธงชัย จ.นครราชสีมา
118/1, Village No. 7, Nok Ok Subdistrict, Pak Thong Chai District, Nakhon Ratchasima Province

081 976 4378 , 044 441 6844

-

www.Thai silk-directory.com

มัชชาดาไหมไทย Matchada THAISILK (เพจหลัก)

nak11.Thaisilk@gmail.com

รางวัล / Awards :

การบริหารจัดการ 5 ดาว
Received 5 stars Award

โปรไฟล์สินค้า / Product Profile :

ผ้าไหม
Silk

ผู้ผลิตและจำหน่าย Producer & Trader



คุณอาทิตยา สิริมัชชาดากุล
Athittaya Sirimutchadakul

QR Code ช่องทางการติดต่อ
QR Code For All Contact Info

NAK 12







ข้อมูลของผู้ประกอบการ Information

ชื่อ / Name :

วิสาหกิจชุมชนทอผ้าไหมและดอกไม้ประดิษฐ์บ้านมาบเขือก Ban Map Chueak Silk and Handicraft Community Enterprise

ระยะเวลาในธุรกิจ / Year in Business :

30 ปี / 30 Years

75 ม.7 ต.ธงชัยเหนือ อ.ปักธงชัย จ.นครราชสีมา
75, Village No. 7, Thongchai Nuea Sub-district, Pak Thong Chai District, Nakhon Ratchasima Province

085 634 0187

ampaimaitai75

www.Thai silk-directory.com

อำไพ ไหมไทย

ampaimaitai@gmail.com

รางวัล / Awards : ได้รับรางวัลพระราชทานจาก สมเด็จพระกนิษฐาธิราชเจ้า กรมสมเด็จพระเทพรัตนราชสุดาฯ สยามบรมราชกุมารี We received the Award from Her Royal Highness Princess Maha Chakri Sirindhorn

โปรไฟล์สินค้า / Product Profile :

ผ้าคลุมไหล่ ผ้าไหมมัดหมี่
Shawl, Mudmee Silk

ผู้ผลิตและจำหน่าย Producer & Trader



คุณอำไพ เปจะโป๊ะ
Aumphai Paechapho

QR Code ช่องทางการติดต่อ
QR Code For All Contact Info

ผู้ผลิตและจำหน่าย
Producer & Trader



คุณทองปน ประจง
Tongpon Prajong

QR Code
ช่องทางการติดต่อ
QR Code
For All Contact Info

NAK 13

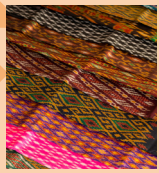





ข้อมูลของผู้ประกอบการ
Information

ชื่อ / Name :
กลุ่มทอผ้าไหมบ้านหนองขามน้อย
Ban Nong Kham Silk Weaving Group

ระยะเวลาในธุรกิจ / Year in Business :
32 ปี / 32 Years

32 หมู่ 4 ต.คลองเมือง อ.จักราช จ.นครราชสีมา 32, 32, Village No. 4, Klongmueang District, Chakkrarat District, Nakhonratchasima Province

063 762 2291 , 089 584 0703
-
www.Thai silk-directory.com
NAK13 กลุ่มทอผ้าไหมบ้านหนองขามน้อย
nak13.Thaisilk@gmail.com

รางวัล / Awards :
-
-

โปรไฟล์สินค้า / Product Profile :
ผ้าไหม
Silk

ผู้ผลิตและจำหน่าย
Producer & Trader



คุณสายบัว อัตตฤทธิ์
Saybua Attharit

QR Code
ช่องทางการติดต่อ
QR Code
For All Contact Info

NAK 16

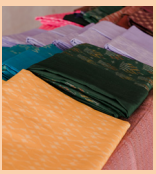





ข้อมูลของผู้ประกอบการ
Information

ชื่อ / Name :
กลุ่มทอผ้าไหมบ้านหนองช่องแมว
Ban Nong Chong Maew Silk Weaving Group

ระยะเวลาในธุรกิจ / Year in Business :
60 ปี / 60 Years

ที่อยู่ 46/1 ม.บ้านหนองช่องแมว ต.หันห้วยทราย อ.ประทาย 46/1, Moo Ban Nong Chong Maew, Huay Sai Subdistrict, Pra Thai District

087-2315036 , 093-0795544
087-2315036
www.Thai silk-directory.com
NAK16 กลุ่มทอผ้าไหมบ้านหนองช่องแมว
nak16.Thaisilk@gmail.com

รางวัล / Awards : ผ้าไหมมัดหมี่และพื้นเรียบ Mudmee Silk and Plain Fabric Award

โปรไฟล์สินค้า / Product Profile :
ผ้าไหมมัดหมี่ ผ้าพื้น
Mudmee Silk, Plain fabric

NAK 17

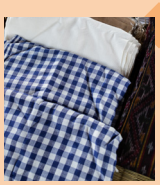

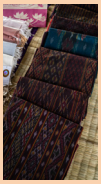



ข้อมูลของผู้ประกอบการ Information

ชื่อ / Name :
กลุ่มทอผ้าไหมบ้านหนองบัวคำ
Ban Nong Bua Kam Weaving Group

ระยะเวลาในธุรกิจ / Year in Business :
40 ปี / 40 Years

108/10 ม.5 บ้านหนองบัวดำ ต.หนองระเวียง อ.พิมาย จ.นครราชสีมา
108/10, Village No. 5, Ban Nong Bua Dam Nongrawiang Subdistrict, Phimai District,Nakhon Ratchasima Province

086 253 9632
-
www.Thai silk-directory.com
NAK17 กลุ่มทอผ้าไหมบ้านหนองบัวคำ
nak17.Thaisilk@gmail.com

รางวัล / Awards :
ตรานกยูงพระราชทานสีเงิน
Classic Thai Silk Certificate

โปรไฟล์สินค้า / Product Profile :
ผ้าไหมมัดหมี่
Mudmee Silk

ผู้ผลิตและจำหน่าย Producer & Trader



คุณบุญดี โกรพิมาย
Boondee Gropimai

QR Code
ช่องทางการติดต่อ
QR Code
For All Contact Info

NAK 18

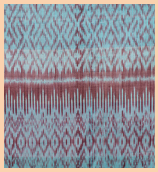





ข้อมูลของผู้ประกอบการ Information

ชื่อ / Name :
ร้านหนิงดีไซน์
Ning Design

ระยะเวลาในธุรกิจ / Year in Business :
20 ปี / 20 Years

320/7 หมู่ที่ 1 ต.วุฒิประไพ ต.เมืองมัด อ.ปักธงชัย จ.นครราชสีมา 30150
320/7, Village No. 1, Wuttipraphai Subdistrict, Mueang Mud District, Pak Thong Chai District, Nakhon Ratchasima Province 30150

089 845 7016
0898457016
www.Thai silk-directory.com
หนิงดีไซน์ by ไหมปัก
nak18.Thaisilk@gmail.com

รางวัล / Awards :
ตัดเย็บและออกแบบ, ตรานกยูงสีน้ำเงิน
Received creative design award,
The Royal Peacock Thai Silk Award

โปรไฟล์สินค้า / Product Profile :
ผ้าไหมและเครื่องแต่งกาย
Silk , Dreses

ผู้ผลิตและจำหน่าย Producer & Trader



คุณขนิษฐา ยุมาเมืองมัด
Kanittha Yumamuangmud

QR Code
ช่องทางการติดต่อ
QR Code
For All Contact Info

ผู้ผลิตและจำหน่าย
Producer & Trader



คุณนิยม เทศชาลี
Niyom Thetchalee

QR Code
ช่องทางการติดต่อ
QR Code
For All Contact Info

NAK 20





ข้อมูลของผู้ประกอบการ
Information

ชื่อ / Name :
กลุ่มปลูกไหมเลี้ยงหม่อนทอผ้าไหมบ้านห้วยทราย
Ban Huai Sai Sericulture Group

ระยะเวลาในธุรกิจ / Year in Business :
20 ปี / 20 Years

86 หมู่6 บ้านห้วยทราย ต.หนองมะนาว อ.คง จ.นครราชสีมา
86 Moo 6, Ban Huai Sai, Nong Manao Subdistrict, Khong District, Nakhon Ratchasima Province

086 245 0494
niyomsilk
www.Thai silk-directory.com
นิยม เทศชารี
nak20.Thaisilk@gmail.com

รางวัล / Awards :
ตรานกยูงทอง เงิน น้ำเงิน
Royal Thai Silk, Classic Thai Silk and Thai Silk Certificate

โปรไฟล์สินค้า / Product Profile :
ผ้ามัดหมี่ ผ้าคลุมไหล่ ผ้าพันคอ. ผ้าหางกระรอก ผ้าโสร่ง ไหมขัดผิว
Mudmee fabric, shawl, scarf, Squirrel tail patterned fabric , Sarong, scrubbing silk

ตัวแทนจำหน่าย
Agent

QR Code
ช่องทางการติดต่อ
QR Code
For All Contact Info

ชื่อ / Name : คุณสุภาวดี อุดมเดชาเวทย์ (กลุ่มทอผ้าวัดธาตุประสิทธิ์) / Supawadee Udomdechavetya (Wat That Prasit Weaving Group)
รหัส / Code : KOP 01 / KOP 01
จังหวัด / Province : นครพนม / Nakhon Phanom

ผู้ผลิตและจำหน่าย
Producer & Trader



คุณศุภางค์ ต่างกลาง
Supang Tangklang

QR Code
ช่องทางการติดต่อ
QR Code
For All Contact Info

NAK 21











ข้อมูลของผู้ประกอบการ
Information

ชื่อ / Name :
ไหมทองสุรนารี
Mai Thong Sunaree

ระยะเวลาในธุรกิจ / Year in Business :
10 ปี / 10 Years

189/5 หมู่ 2 ต.เมืองปัก อ.ปักธงชัย จ.นครราชสีมา 30150
189/5, Village No. 2, Muang Pak Subdistrict, Pak Thong Chai District, Nakhon Ratchasima Province 30150

062 829 6165
-
www.Thai silk-directory.com
เพจผ้าไหมปักธงชันไหมทองสุรนารี
silkjrapoh14091966@gmail.com

รางวัล / Awards :
รางวัลชนะเลิศที่ 1 (2ครั้ง) รับจากสมเด็จพระบรมราชินีนาถ
1st place (2 times) for Maha Chakri Sirindhorn Award

โปรไฟล์สินค้า / Product Profile :
ผ้าไหม ผ้ามัดหมี่
Silk , Mudmee fabric

NAK 22







ข้อมูลของผู้ประกอบการ Information

ชื่อ / Name :
ร้านอรุณเรื่อไหมไทย
Arunrua Thai Silk Shop

ระยะเวลาในธุรกิจ / Year in Business :
23 ปี / 23 Years

611/25 หมู่ 10 ต.เมืองปัก อ.ปักธงชัย
จ.นครราชสีมา 30150
611/25, Village No. 10, Muang Pak Subdistrict, Pak Thong Chai District, NakhonRatchasima Province 30150

081 955 3904 , 081-9775655
-
www.Thai silk-directory.com
NAK22 ร้านอรุณเรื่อไหมไทย
nak22.Thaisilk@gmail.com

รางวัล / Awards :
-
-

โปรไฟล์สินค้า / Product Profile :
ผ้ามัดหมี่ ผ้าผืน ผ้าซาฟารี มัดหมี่เป็นถุง
Mudmee fabric, Plain fabric, Safari fabric, whole sale Mudmee fabric

ผู้ผลิตและจำหน่าย Producer & Trader



คุณสังวรณ์ อรุณเรื่อ
Sangwon Arunrua

QR Code
ช่องทางการติดต่อ
QR Code
For All Contact Info

NAK 23







ข้อมูลของผู้ประกอบการ Information

ชื่อ / Name :
เซรีน่า ซิลค์โปรตีน
Serina-Silkprotein

ระยะเวลาในธุรกิจ / Year in Business :
9 ปี / 9 Years

717 หมู่ 1 ต.เมืองปัก อ.ปักธงชัย จ.นครราชสีมา 30150
717, Village No. 1, Muangpak Subdistrict, Pakthongchai District, Nakhon Ratchasima Province 30150

094 651 9563
0819672039
www.Thai silk-directory.com
เพจสบู่โปรตีนไหม, เพจสบู่โปรตีนไหมปักธงชัย
Serina-silkprotein@gmail.com

รางวัล / Awards :
รางวัลตรานกยูงพระราชทานสีน้ำเงิน
Thai Silk Certificate

โปรไฟล์สินค้า / Product Profile :
เครื่องสำอางจากไหม, ผ้าไหมคลุมไหล่
Silk cosmetics, silk shawl

ผู้ผลิตและจำหน่าย Producer & Trader



คุณวิจิตรา กาญจนาวัฒนา
Wijittra Kanjanawattana

QR Code
ช่องทางการติดต่อ
QR Code
For All Contact Info

ผู้ผลิตและจำหน่าย
Producer & Trader



คุณอุทัย ชินพรมราช
Uthai Chinpromrach

QR Code
ช่องทางการติดต่อ
QR Code
For All Contact Info

NAK 24


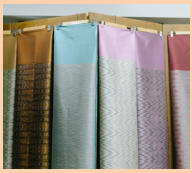




ข้อมูลของผู้ประกอบการ
Information

ชื่อ / Name :
ติ่มไหมไทย
Tim Thai Silk

ระยะเวลาในธุรกิจ / Year in Business :
20 ปี / 20 Years

645/1 ม.1 ต.เมืองปัก อ.ปักธงชัย จ.นครราชสีมา
645/1 Village No.1, Mueang Pak, Pak Thong Chai District, Nakhon Ratchasima

081 790 0823
TimThaiSilk
www.Thai silk-directory.com
Tim Thai Silk
nak24.Thaisilk@gmail.com

รางวัล / Awards :
-
-

โปรไฟล์สินค้า / Product Profile :
ผ้าไหมมัดหมี่
Mudmee silk

ผู้ผลิตและจำหน่าย
Producer & Trader



คุณจันทร์ ฉำจะโป๊ะ
Chan Chamjapoa

QR Code
ช่องทางการติดต่อ
QR Code
For All Contact Info

NAK 25




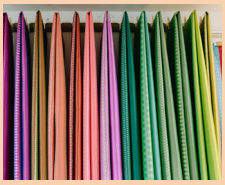


ข้อมูลของผู้ประกอบการ
Information

ชื่อ / Name :
กลุ่มอนุรักษ์ผ้าไหมทอมือ
Hand-Woven Silk Conservation Group

ระยะเวลาในธุรกิจ / Year in Business :
15 ปี / 15 Years

ศูนย์ไหมนครชัยบุรินทร์ปักธงชัย
Nakhonchai Burin Silk Center in Pak-thongchai

089 948 8304
-
www.Thai silk-directory.com
อนุรักษ์ผ้าไหมทอมือ
janehomo6@gmail.com

รางวัล / Awards :
OTOP 5 ดาว
5-Star OTOP Product

โปรไฟล์สินค้า / Product Profile :
ผ้าไหม
Silk

NAK 26







ข้อมูลของผู้ประกอบการ Information

ชื่อ / Name :
กลุ่มทอผ้าไหมพระนารายณ์
Phra Narai Silk Weaving Group

ระยะเวลาในธุรกิจ / Year in Business :
17 ปี / 17 Years

189/1 ม.3 ต.คลองเมือง อ.จักรราช จ.นครราชสีมา
189/1, Village No.3, Klongmueang Subdistrict, Chakkarat District, Nakhon Ratchasima Province

081 389 4246
-
www.Thai silk-directory.com
NAK26 กลุ่มทอผ้าไหมพระนารายณ์
nak26.Thaisilk@gmail.com

รางวัล / Awards :
OTOP 4 ดาว,มาตราฐานผลิตภัณฑ์ชุมชน
4-Star OTOP Product

โปรไฟล์สินค้า / Product Profile :
ผ้าพื้น,ผ้าไหมมัดหมี่,ผ้าไหม
Mudmee silk, silk, plain fabric

ผู้ผลิต Producer



คุณทองสุข ปัดคำ
Thongsuk Padkam

QR Code
ช่องทางการติดต่อ
QR Code
For All Contact Info

NAK 27







ข้อมูลของผู้ประกอบการ Information

ชื่อ / Name :
ดีเทล
Detail Shop

ระยะเวลาในธุรกิจ / Year in Business :
2 ปี / 2 Years

ร้านดีเทล (ชุมชนเครือข่ายทางวัฒนธรรมหนองไผ่ล้อม) บ้านเลขที่ 1773/16 ถนนเดชอุดม ตำบลในเมือง อำเภอเมือง นครราชสีมา จังหวัดนครราชสีมา รหัสไปรษณีย์ 30000
1773/16, Det Udom Road, Nai mueang Sub-district, Mueang District, Nakhon Ratchasima 30000

096-2692524 , 099-927-9463
@detailoflove
www.Thai silk-directory.com
ผ้าไหม ผ้าไทย ผ้าทอมือ by Detailoflove.com
thongchai.phu@gmail.com

รางวัล / Awards : ผ้าไหมยกดอกหนึ่งเดียวในจังหวัดนครราชสีมา ที่ได้รับ2เหรียญทอง พระราชทาน ผ้าลายขอเจ้าฟ้าสิริวัณณวลี ประเภทผ้ายกเล็ก และรางวัลสีเทรนด์บุ๊ค ปี พ.ศ. 2564
2nd place for Inherit and conserve the arts of Thai local fabrics contest, Thai Silk and Thai Silk Blend Certificate

โปรไฟล์สินค้า / Product Profile : ชุดผ้าไหมผ้าไทย ในรูปแบบร่วมสมัย สามารถสวมใส่ได้ทุกช่วงวัย หลากหลายโอกาส ดูแลรักษาง่าย เข้ากับไลฟ์สไตล์ของคนรุ่นใหม่ “ผ้าไหมไทยโคราชใครใส่ก็เท่ห์”
Thai Silk Wear everyone can wear in every time, “Ko-rat Thai Silk everyone can wear

ผลิตและจำหน่าย Producer & Trader



คุณรพิ ทิมอุดม
Rapi Tim-Udom

QR Code
ช่องทางการติดต่อ
QR Code
For All Contact Info



บึงกาฬ

Bueng Kan

การคมนาคมสู่จังหวัดบึงกาฬ
Transportation to Bueng Kan Province



การเดินทาง
โดยรถยนต์
by Car

สถานที่ท่องเที่ยว
ภายในจังหวัด
Tourist Destinations
in Bueng Kan Province

รถยนต์ / By Car

จากกรุงเทพฯ ขับรถไปตามทางหลวงหมายเลข 1 ผ่านสระบุรีและเปลี่ยนไปใช้ทางหลวงหมายเลข 2 ผ่านนครราชสีมา , หนองคาย ถึงบึงกาฬ รวมระยะทาง 750 กม.

From Bangkok, go along Highway 1 through Saraburi and turn to Highway 2 passing Nakhon Ratchasima, Nong Khai to Bueng Kan. The total distance is approximately 750 kilometers.

รถประจำทาง / By Bus

มีทั้งรถประจำทางธรรมดา และรถปรับอากาศออกจากสถานีขนส่งสายเหนือ (หมอชิต 2) ให้บริการทุกวัน

There are two types of buses to Bueng Kan: regular and air-conditioned buses, departing from the Northern Bus Terminal (Mo Chit 2) every day.

รถไฟ / By Train

การรถไฟแห่งประเทศไทยมีบริการรถไฟจากกรุงเทพฯ ไปหนองคายทุกวันและต่อรถบัสจากหนองคายไปยังบึงกาฬ

The State Railway of Thailand operates daily trains from Bangkok to Nong Khai and continue to take a bus from Nong Khai to Bueng Kan.

เครื่องบิน / By Plane

มีเที่ยวบินไปอุดรธานีหรือนครพนมแล้วต่อรถบัสต่ออีก 2 ชั่วโมงถึงบึงกาฬ

There are flights to Udon Thani or Nakhon Phanom and then continue by taking a bus to Bueng Kan for around 2 hours.

ผู้ผลิตและผู้จำหน่าย
Producer & Trade



คุณประมวล ดวงสา

Pramuan Duangsa

QR Code
ช่องทางการติดต่อ
QR Code
For All Contact Info

BKN 01







ข้อมูลของผู้ประกอบการ
Information

ชื่อ / Name : กลุ่มทอผ้าบ้านสามหนอง
Ban Sam Nong Weaving Group

ระยะเวลาในธุรกิจ / Year in Business :
20 ปี / 20 Years

123 หมู่ 9 ต.บัวตูม อ.โซ่พิสัย จ.บึงกาฬ 38170
123, Village No. 9, Bua Tum Subdistrict, So Phisai District, Bueng Kan Province 38170

086 222 6682
086 222 6682
https://www.thaisilk-directory.com
BNK01 กลุ่มทอผ้าบ้านสามหนอง
bkn01.Thaisilk@gmail.com

รางวัล / Awards :
คัดสรรผลิตภัณฑ์ระดับ 5 ดาว
5-Star OTOP Product

โปรไฟล์สินค้า / Product Profile :
ผ้าไหม ผ้าฝ้าย
Silk, Cotton

ผู้ผลิตและผู้จำหน่าย
Producer & Trader



คุณสมพร แสงกองมี

Somporn Saengkongmee

QR Code
ช่องทางการติดต่อ
QR Code
For All Contact Info

BKN 02







ข้อมูลของผู้ประกอบการ
Information

ชื่อ / Name : กลุ่มทอผ้าพื้นเมืองบ้านสะอ้อ
Ban Sa-or local weaving group

ระยะเวลาในธุรกิจ / Year in Business :
5 ปี / 5 Years

91 หมู่ 2 หอคำ อำเภอเมืองบึงกาฬ บึงกาฬ 38000
91, Village No. 2, Hor Kham, Mueang Bueng Kan District, Bueng Kan 38000

095 664 7134 / 083 357 3456
095 664 7134
https://www.thaisilk-directory.com
ดารานาดี
bkn02.Thaisilk@gmail.com

รางวัล / Awards :
คัดสรรผลิตภัณฑ์ระดับ 5 ดาว
5-Star OTOP Product

โปรไฟล์สินค้า / Product Profile :
ผ้าไหม ผ้าหมักโคลน /
Silk, Mud cloth

BKN 03







ข้อมูลของผู้ประกอบการ Information

ชื่อ / Name : ผ้าฝ้ายใบทอง แม่แถมศรีวิชัย
Phafai Baithong Mae Taem Sriwichai Shop

ระยะเวลาในธุรกิจ / Year in Business :
13 ปี / 13 Years

110 หมู่ 6 ต.ป่าแฝก อ.พรเจริญ จ.บึงกาฬ
110 Village No. 6, Pa Faek Subdistrict, Phon Charoen District, Bueng Kan Province

062 158 8628 / 089 053 5975
062 158 8628
https://www.thaisilk-directory.com
ผ้าฝ้ายใบทอง แม่แถมศรีวิชัย
bkn03.Thaisilk@gmail.com

รางวัล / Awards :
คัดสรรผลิตภัณฑ์ระดับ 5 ดาว
5-Star OTOP Product

โปรไฟล์สินค้า / Product Profile :
ผ้าไหม / Silk

ผู้ผลิตและผู้จำหน่าย Producer & Trade



คุณแถม อิมทรัพย์
Taem Imsup

QR Code
ช่องทางการติดต่อ
QR Code
For All Contact Info



บุรีรัมย์
Buri Ram

การคมนาคมสู่จังหวัดบุรีรัมย์
Transportation to Buri Ram Province

การเดินทาง
โดยรถยนต์
by Car

สถานที่ท่องเที่ยว
ภายในจังหวัด
Tourist Destinations
in Buri Ram Province



รถยนต์ / By Car

ไปตามทางหลวงหมายเลข 1 (พหลโยธิน) ถึงสระบุรีเลี้ยวขวาเข้า ทางหลวงหมายเลข 2 แยกขวาเข้าทางหลวงหมายเลข 224 และทางหลวงหมายเลข 24 (โชคชัย-เดชอุดม) ผ่านอำเภอหนองกี่ อำเภอนางรอง แล้วเลี้ยวซ้ายเข้าสู่ตัวจังหวัดบุรีรัมย์ ตามทางหลวงหมายเลข 218 ใช้เวลาเดินทางประมาณ 6 ชั่วโมง ระยะทางประมาณ 410 กม.

Go along Highway 1 (Phahon Yothin). When arriving in Saraburi, turn right into Highway 2. Then turn right onto Highway 224 and Highway 24 (Chokchai-Det Udom), passing Nong Ki District, Nang Rong District, and then turn left into Buriram along Highway 218. The distance is approximately 410 kilometers.

รถประจำทาง / By Bus

รถโดยสารธรรมดาและรถโดยสารปรับอากาศของบริษัท ขนส่ง จำกัด และของเอกชน สายกรุงเทพฯ-บุรีรัมย์ ออกจากสถานีขนส่งหมอชิต 2 ภาคตะวันออกเฉียงเหนือทุกวันวันละหลายเที่ยว ใช้เวลาเดินทางประมาณ 6 ชั่วโมง

There are air-conditioned buses of the Transport Co., Ltd. and private transport companies for the Bangkok-Buriram route. Departing from the Mo Chit Bus Terminal 2 in the Northeastern region every day, several times a day. Travel time is approximately 6 hours.

เครื่องบิน / By Plane

เที่ยวบิน กรุงเทพฯและบุรีรัมย์ มี 2 สายการบินที่เปิดให้บริการ การบินไทยกับสายการบิน นกแอร์

There are 2 airlines operating flights from Bangkok-Buriram: Thai Airways and Nok Air.

ผู้ผลิต
Producer



คุณธงชัย ลุ่มนอก
Thongchai Loomnok

QR Code
ช่องทางการติดต่อ
QR Code
For All Contact Info

BUR 01

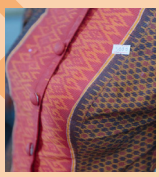





ข้อมูลของผู้ประกอบการ
Information

ชื่อ / Name :
กลุ่มกนกศิลป์ ไหมไทย
Kanok Silp Thai Silk Group

ระยะเวลาในธุรกิจ / Year in Business :
70 ปี / 70 Years

96 หมู่ 11 ต.นาโพธิ์ อ.นาโพธิ์ จ.บุรีรัมย์
96, Village No. 11, Na Pho Subdistrict,, Na Pho District, Buriram Province

0981308054 , 0981309257
0981308054
www.thaisilk-directory.com
Tongchai Lumnok
bur01.Thaisilk@gmail.com

รางวัล / Awards :
ตรานกยูงพระราชทานสีทอง
peacock logo : Golden

โปรไฟล์สินค้า / Product Profile :
ผ้าไหมมัดหมี่ ผ้าพื้น
Mudmee Silk, plain fabric

ผู้ผลิตและจำหน่าย
Producer & Trader



คุณหนูสาน บรรยงค์
Noosan Bunyong

QR Code
ช่องทางการติดต่อ
QR Code
For All Contact Info

BUR 02

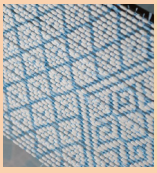
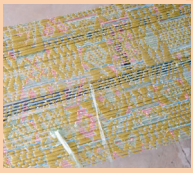

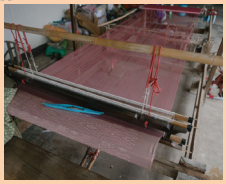


ข้อมูลของผู้ประกอบการ
Information

ชื่อ / Name :
กลุ่มคมาไทยซิลค์
Kama Thai Silk

ระยะเวลาในธุรกิจ / Year in Business :
40 ปี / 40 Years

37/1 หมู่ 7 บ้านโคกกุง ต.ดอนกอก อ.นาโพธิ์ จ.บุรีรัมย์ 37/1, Village No. 7, Ban Khok Kung, Don Kok Subdistrict, Na Pho District, Buriram Province

0885137409 , 0951784841
@vqj8772S
www.thaisilk-directory.com
คมาผ้าไหม
bur02.Thaisilk@gmail.com

รางวัล / Awards : รางวัลประกวดผ้าไหมมัดหมี่, ตรานกยูงสีน้ำเงิน
Mudmee Silk Contest, Thai Silk Certificate

โปรไฟล์สินค้า / Product Profile :
ผ้าไหมสีธรรมชาติและเคมี
Natural and Chemical dyed silk

BUR 03

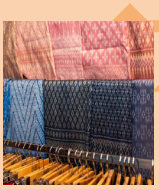


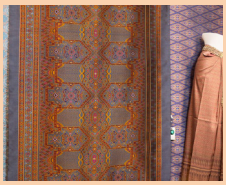


ข้อมูลของผู้ประกอบการ Information

ชื่อ / Name :
กลุ่มจิดาภาผ้าไทย
Jidapha Thai Cloth Group

ระยะเวลาในธุรกิจ / Year in Business :
15 ปี / 15 Years

28 ม. 13 ต.นาโพธิ์ อ.นาโพธิ์ จ.บุรีรัมย์ 31230
28, Village No. 13, Na Pho Subdistrict, Na Pho District, Buriram Province 31230

0872194395 , 0807625218
0872194395
www.thaisilk-directory.com
จิดาภานาดา
JIDAPANAPA@gmail.com

รางวัล / Awards :

โปรไฟล์สินค้า / Product Profile :
ผ้าไหมมัดหมี่
Mudmee Silk

ผู้ผลิตและจำหน่าย Producer & Trader



คุณจิดาภา นาดา
Jidapa Nada

QR Code ช่องทางการติดต่อ
QR Code For All Contact Info

BUR 04







ข้อมูลของผู้ประกอบการ Information

ชื่อ / Name :
กลุ่มทอผ้าบ้านหนองตาไก่
Ban Nong Ta Kai Weaving Group

ระยะเวลาในธุรกิจ / Year in Business :
36 ปี / 36 Years

33 ม.3 ต.หนองกง อ.นางรอง จ.บุรีรัมย์
33, Village No.3, Ban Nong Ta Kai, Nong Kong Subdistrict, Nang Rong District, Buriram Province 31110

0630416680 , 0850288396
www.thaisilk-directory.com
BUR04 กลุ่มทอผ้าบ้านหนองตาโก้
bur04.Thaisilk@gmail.com

รางวัล / Awards :
รองชนะเลิศระดับภาค โอทอป 5 ดาว / 2nd place award in the region, 5-Star OTOP Product

โปรไฟล์สินค้า / Product Profile :
ผ้าไหมทอมือ
Hand-woven silk

ผู้ผลิตและจำหน่าย Producer & Trader



คุณไพวัน โกติรัมย์
Praphai Gothiram

QR Code ช่องทางการติดต่อ
QR Code For All Contact Info

ผู้ผลิตและจำหน่าย
Producer & Trader



คุณสมศรี ถุนนอก
Somsri Thoonnok

QR Code
ช่องทางการติดต่อ
QR Code
For All Contact Info

BUR 05







ข้อมูลของผู้ประกอบการ
Information

ชื่อ / Name :
กลุ่มทอผ้าฝ้ายผ้าไหมบ้านเจริญสุข หมู่ที่ 1 ต.เจริญสุข / Ban Charoensuk Cotton and Silk Weaving Group, Village No. 1

ระยะเวลาในธุรกิจ / Year in Business :
20 ปี / 20 Years

35 หมู่ 7 บ้านเจริญสุข ต.เจริญสุข อ.เฉลิมพระเกียรติ จ.บุรีรัมย์ 31110
35, Village No. 1, Charoen Suk Sub-district, Chalerm Phrakiat District, Buriram Province 31110

0856327629
0955956688
www.Thai silk-directory.com
ผ้าฝ้ายภูอังคาร เมืองเฉลิมฯ, พิมพ์อัปสร เมืองประทุม
bur05.Thaisilk@gmail.com

รางวัล / Awards :

โปรไฟล์สินค้า / Product Profile :
ผ้าฝ้ายย้อมจากสีธรรมชาติ
Natural dyed cotton

ผู้ผลิตและจำหน่าย
Producer & Trader



คุณประดิษฐ์ เนาวบุตร
Padit Nawabudh

QR Code
ช่องทางการติดต่อ
QR Code
For All Contact Info

BUR 07







ข้อมูลของผู้ประกอบการ
Information

ชื่อ / Name : ศูนย์จำหน่ายสินค้า OTOP ตำบลถาวร / Natural And Synthetic Silk Weaving Group

ระยะเวลาในธุรกิจ / Year in Business :
40 ปี / 40 Years

ศูนย์จำหน่ายสินค้า OTOP ตำบลถาวร ลานกีฬา ม.1 บ้านถาวร อ.เฉลิมพระเกียรติ จ.บุรีรัมย์ 31170
Silk Handicraft Center, Thavorn Lankela, Village No. 1, Baan Thavorn Subdistrict, Chalerm Prakiat District, Buriram Province

064-6410965 , 0872530389
PHIPHAPHON
www.Thai silk-directory.com
ศูนย์จำหน่ายสินค้า OTOP ตำบลถาวร
bur07.Thaisilk@gmail.com

รางวัล / Awards : ระดับ 4 ดาว ม.พ.ช. / 4 Stars Award from Thai industrial standard institute in 2016 and 2019

โปรไฟล์สินค้า / Product Profile: ผ้าไหมมัดหมี่ ผ้าพื้นเรียบ แปรรูปผลิตภัณฑ์จากผ้า
Mudmee silk, plain silk, processed fabric product

BUR 08



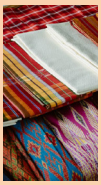



ข้อมูลของผู้ประกอบการ Information

ชื่อ / Name :

กลุ่มทอผ้าไหมทอมือบ้านสำโรงพัฒนา

Ban Samrong Phatthana Hand-Woven Silk Weaving Group

ระยะเวลาในธุรกิจ / Year in Business :

10 ปี / 10 Years

7 หมู่ 9 ต.ท่าม่วง อ.สตึก จ.บุรีรัมย์

7, Village No. 9, Tha Muang Sub-district, Sa Tuek District, Buriram Province 31150

0612670015

0612670015

www.Thai silk-directory.com

BUR08 กลุ่มทอผ้าไหมทอมือ บ้านสำโรงพัฒนา

bur08.Thaisilk@gmail.com

รางวัล / Awards :

5 ดาว นกยูงทอง นกยูงสีน้ำเงิน นกยูงเงิน / 5-Star OTOP Product, Royal Thai Silk, Thai Silk and Classic Thai Silk Certificate

โปรไฟล์สินค้า / Product Profile :

ผ้ามัดหมี่ ผ้าขาวม้า ผ้าอัมปรม ผ้าโสร่ง ผ้ายกดอก ผ้าพื้นเรียบ

Mudmee silk , loincloth, Amprom fabric, Sarong, plain silk, brocade silk

BUR 09







ข้อมูลของผู้ประกอบการ Information

ชื่อ / Name :

กลุ่มทอผ้าไหมบ้านเขื่อน

Ban Khuean Silk Weaving Group

ระยะเวลาในธุรกิจ / Year in Business :

15 ปี / 15 Years

63/216 ต.โคกสะอาด อ.ลำปลายมาศ จ.บุรีรัมย์ 31130 63/216, Village No. 6, Khok Sa-at Sub-district, Lam Plai Mat District, Buriram Province 31130

0878103129

www.Thai silk-directory.com

BUR09 กลุ่มทอผ้าไหมบ้านเขื่อน

bur09.Thaisilk@gmail.com

รางวัล / Awards :

ห้าดาว

5 stars Award

โปรไฟล์สินค้า / Product Profile :

ผ้าไหมมัดหมี่ ผ้าโสร่ง ผ้าขาวม้า ผ้าพันคอ / Mudmee Silk, sarong, loincloth, scarf

ผู้ผลิตและจำหน่าย Producer & Trader



คุณสุวรรณ โยงรัมย์

Suwan Yongram

QR Code ช่องทางการติดต่อ QR Code For All Contact Info

ผู้ผลิตและจำหน่าย Producer & Trader



คุณหนูเทพ ผมทำ

Nuthep Phomtum

QR Code ช่องทางการติดต่อ QR Code For All Contact Info

ผู้ผลิตและจำหน่าย
Producer & Trader



คุณวิภา พรมงาม
Wipa Promngam

QR Code
ช่องทางการติดต่อ
QR Code
For All Contact Info

BUR 10

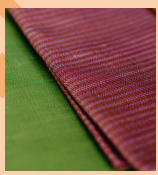



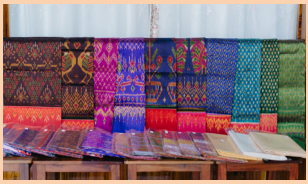

ข้อมูลของผู้ประกอบการ
Information

ชื่อ / Name :
กลุ่มทอผ้าไหมบ้านโคกสะอาด
Ban Khok Sa-at silk weaving group

ระยะเวลาในธุรกิจ / Year in Business :
20 ปี / 20 Years

4/1 หมู่ 6 ต.อีสาน อ.เมือง จ.บุรีรัมย์
4/1, Village No. 6, Isan Subdistrict, Mueang District, Buriram Province

0994645985
0994645985
www.Thai silk-directory.com
BUR10 กลุ่มทอผ้าไหมบ้านโคกสะอาด
bur10.Thaisilk@gmail.com

รางวัล / Awards :
OTOP 4 ดาว
4-Star OTOP Product

โปรไฟล์สินค้า / Product Profile :
ผ้าไหม
Silk

ผู้ผลิต
Producer



คุณวรรณา กาวไธสง
Whanna Gaotaisong

QR Code
ช่องทางการติดต่อ
QR Code
For All Contact Info

BUR 12







ข้อมูลของผู้ประกอบการ
Information

ชื่อ / Name :
กลุ่มทอผ้าไหมบ้านจานหมู่ 10
Ban Chan Silk Weaving Group 10

ระยะเวลาในธุรกิจ / Year in Business :
50 ปี / 50 Years

28 หมู่ 10 ต.บ้านจาน อ.พุทไธสง จ.บุรีรัมย์
28, Village No. 10, Ban Chan Subdistrict, Phutthaisong District, Buriram Province

0986394547
0986394547
www.Thai silk-directory.com
BUR12 กลุ่มทอผ้าไหมบ้านจาน
wrrna.kawthisng69@gmail.com

รางวัล / Awards : ตรานกยูงสีทองและสีเงิน Royal Thai Silk and Classic Thai Silk Certificate

โปรไฟล์สินค้า / Product Profile :
ผ้าพันคอ ผ้าคลุมไหล่ ผ้าขาวม้า ผ้าโสร่ง ผ้าชิ้นตีนแดง / Scarf, shawl, loincloth, sarong and Red Footer Sarong

BUR 13







ข้อมูลของผู้ประกอบการ
Information

ชื่อ / Name :
กลุ่มทอผ้าไหมบ้านจิก
Baan Jik Weaving Group

ระยะเวลาในธุรกิจ / Year in Business :
30 ปี / 30 Years

31 หมู่ 4 บ้านจิก ต.บ้านแวง อ.พุทไธสง จ.บุรีรัมย์ 31, Village No. 4, Ban Waeng Subdistrict, Phutthaisong District, Buriram Province

0892864695 , 0621960208
0892864695
www.Thai silk-directory.com
BUR13 กลุ่มทอผ้าไหมบ้านจิก
bur13.Thaisilk@gmail.com

รางวัล / Awards : ยูงสีทอง ยูงสีเงิน ยูงสีน้ำเงิน นกยูงสีเขียว / Royal Thai Silk, Classic Thai Silk, Thai Silk and Thai Silk Blend Certificate

โปรไฟล์สินค้า / Product Profile : ผ้าไหมมัดหมี่ ผ้าพื้นเรียบ ผ้าพันคอ ผ้าคลุมไหล่ / Mudmee Silk, plain silk, scarf, shawl

ผู้ผลิตและจำหน่าย
Producer & Trader



บุญยวีร์ บาลัน
Bunyawee Bulan

QR Code
ช่องทางการติดต่อ
QR Code
For All Contact Info

BUR 14

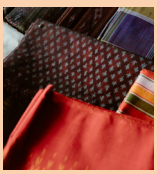


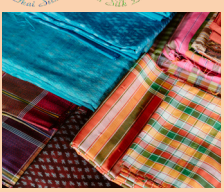


ข้อมูลของผู้ประกอบการ
Information

ชื่อ / Name :
กลุ่มทอผ้าไหมบ้านแดงใหญ่
Ban Daeng Yai Silk Weaving Group

ระยะเวลาในธุรกิจ / Year in Business :
35 ปี / 35 Years

16 หมู่ 8 บ้านแดงใหญ่ ต.พุทไธสง อ.พุทไธสง จ.บุรีรัมย์ 16, Village No. 8, Bandangyai, Phutthaisong Subdistrict, Phutthaisong District, Buriram Province

0935301103 , 0621813449
0935301103
www.Thai silk-directory.com
BUR14 กลุ่มทอผ้าไหมบ้านแดงใหญ่
bur14.Thaisilk@gmail.com

รางวัล / Awards : OTOP, ตรายูงสีทอง สีเงิน สีน้ำเงิน สีเขียว
OTOP Award, Royal Thai Silk, Classic Thai Silk, Thai Silk and Thai Silk Blend Certificate

โปรไฟล์สินค้า / Product Profile : ผ้าไหมมัดหมี่
Mudmee Silk

ผู้ผลิตและจำหน่าย
Producer & Trader



คุณบุญทัน กวดไธสง
Bunthan Guatthaisong

QR Code
ช่องทางการติดต่อ
QR Code
For All Contact Info

ผู้ผลิตและจำหน่าย
Producer & Trader



คุณเมือง โยยรัมย์
Mueang Yoirum

QR Code
ช่องทางการติดต่อ
QR Code
For All Contact Info

BUR 15







ข้อมูลของผู้ประกอบการ
Information

ชื่อ / Name :
กลุ่มทอผ้าไหมบ้านตาลอง บุรีรัมย์
Ban Ta Long Silk Weaving Group, Buriram

ระยะเวลาในธุรกิจ / Year in Business :
30 ปี / 30 Years

76 หมู่ 7 ต.ทุ่งวัง อ.สตึก จ.บุรีรัมย์
76, Village No. 7, Thung Wang Subdistrict, Sa Tuek District, Buriram

0986362058 , 0879139983
0986362058
www.Thai silk-directory.com
ผ้าไหมเพื่อสุขภาพ เมืองตาลอง
bur15.Thaisilk@gmail.com

รางวัล / Awards :
OTOP 5 ดาว ผ้า ม.ผ.ช
5-Star OTOP Product

โปรไฟล์สินค้า / Product Profile :
ผ้าคลุมไหล่ลายมัดหมี่ย้อมสีธรรมชาติ
Natural Dyed Mudmee Patterned Shawl

ผู้ผลิตและจำหน่าย
Producer & Trader



คุณบุญมา มุ่งไธสง
Bunma Moongthaisong

QR Code
ช่องทางการติดต่อ
QR Code
For All Contact Info

BUR 16




ข้อมูลของผู้ประกอบการ
Information

ชื่อ / Name :
กลุ่มทอผ้าไหมบ้านโนนตะคร้อ
Ban Non Takhro Silk Weaving Group

ระยะเวลาในธุรกิจ / Year in Business :
30 ปี / 30 Years

117 หมู่ 12 ต.บ้านคู อ.นาโพธิ์ จ.บุรีรัมย์ 117, Village No. 12, Ban Khu Sub-district, Na Pho District, Buriram ProvinceBuriram Province

0800972794 , 095-191-5572
081-0493225
www.Thai silk-directory.com
บุญชมไหมไทย
bur16.Thaisilk@gmail.com

รางวัล / Awards : ตรานกยูงสีเงิน, ตรานกยูงสีน้ำเงิน / Classic Thai Silk and Thai Silk Certificate

โปรไฟล์สินค้า / Product Profile :
ผ้านกยูง ผ้าตีนแดง
Peacock patterned fabric and Red footer Sarong

ตัวแทนจำหน่าย
Agent

QR Code
ช่องทางการติดต่อ
QR Code
For All Contact Info

ชื่อ / Name : กลุ่มทอผ้าไหมบ้านห้วยทราย / Ban Huai Sai Silk Weaving Group
รหัส / Code : MKM05 / MKM05
จังหวัด / Province : มหาสารคาม / Maha Sarakham

BUR 17

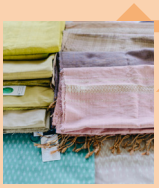





ข้อมูลของผู้ประกอบการ Information

ชื่อ / Name :

กลุ่มทอผ้าไหมบ้านโพธิ์ไทร

Ban Pho Sai Silk Weaving Group

ระยะเวลาในธุรกิจ / Year in Business :

60 ปี / 60 Years

165 หมู่ 7 ต.ละเวี้ย อ.ประโคนชัย จ.บุรีรัมย์ 31140 165, Village No. 7, La Wia Subdistrict, Prakhon Chai District, Buriram Province

0862451236 , 095-191-5572

saman.noy

www.Thai silk-directory.com

BUR17 กลุ่มทอผ้าไหมบ้านโพธิ์

bur17.Thaisilk@gmail.com

รางวัล / Awards : ลายชิ่น+ผ้าไหมมัดหมี่ ผ้าโสร่ง (ห้าดาว), ตรานกยูงสีเงิน, สีทอง, สีน้ำเงิน / Mudmee patterned sarong award (5-star), Royal Thai Silk, Classic Thai Silk and Thai Silk Certificate

โปรไฟล์สินค้า / Product Profile : ผ้าไหมมัดหมี่ ผ้าพื้น ผ้าโสร่ง ผ้าขาวม้า ผ้าพันคอ ผ้าคลุมไหล่ / plain fabric, sarong, loincloth, scarf, shawl

BUR 18

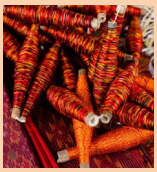





ข้อมูลของผู้ประกอบการ Information

ชื่อ / Name :

กลุ่มทอผ้าไหมบ้านส้มป่อย

Ban Som Poi Silk Weaving Group

ระยะเวลาในธุรกิจ / Year in Business :

20 ปี / 20 Years

128 ม.6 บ้านส้มป่อย ต.หนองเยือง อ.บ้านใหม่ไชยพจน์ จ.บุรีรัมย์ 31120 128, Village No. 6, Nong Yueang Subdistrict, Ban Mai Chaiyaphot District, Buriram Province 31120

0872402283 , 087-2402283

19204550

www.Thai silk-directory.com

เพจ กลุ่มทอผ้าไหมบ้านส้มป่อย

bur18.Thaisilk@gmail.com

รางวัล / Awards :

โปรไฟล์สินค้า / Product Profile : ผ้าไหมมัดหมี่ Mudmee Silk

ผู้ผลิตและจำหน่าย Producer & Trader



คุณสมาน อวารัมย์

Saman Avarum

QR Code ช่องทางการติดต่อ QR Code For All Contact Info

ผู้ผลิต Producer



คุณโสพล ดอมไธสงค์

Sophon Domthaisong

QR Code ช่องทางการติดต่อ QR Code For All Contact Info

ผู้ผลิตและจำหน่าย
Producer & Trader



คุณอารีญาภรณ์ เชารมย์
Ariyaphon Chaorom

QR Code
ช่องทางการติดต่อ
QR Code
For All Contact Info

BUR 19











ข้อมูลของผู้ประกอบการ
Information

ชื่อ / Name : กลุ่มทอผ้าไหมบ้านสวนฟรุตการ์เด้น / Ban Suan Fruit Garden Silk Weaving Group

ระยะเวลาในธุรกิจ / Year in Business : 15 ปี / 15 Years

112 หมู่ 9 บ้านห้วยมะไฟ ต.เมืองแฝก อ.ลำปลายมาศ จ.บุรีรัมย์ 31130 112, Village No. 9, Mueang Faek Subdistrict, Lam Plai Mat District, Mueang Buriram Province

0870863265

www.Thai silk-directory.com

BUR19 กลุ่มทอผ้าไหมบ้านสวน Fruit & Gardens

bur19.Thaisilk@gmail.com

รางวัล / Awards : ตรานกยูงเงิน Classic Thai Silk Certificate

โปรไฟล์สินค้า / Product Profile : เน้นสีธรรมชาติ ลายโบราณสืบทอด Natural colored and traditional patterned fabric

ผู้ผลิตและจำหน่าย
Producer & Trader



คุณสมหมาย ปลั่งกลาง
Sommai Plungklang

QR Code
ช่องทางการติดต่อ
QR Code
For All Contact Info

BUR 20











ข้อมูลของผู้ประกอบการ
Information

ชื่อ / Name : กลุ่มทอผ้าไหมบ้านหนองตาเข้ม / Ban Nong Ta Khem Silk Weaving Group

ระยะเวลาในธุรกิจ / Year in Business : 30 ปี / 30 Years

5 หมู่ 11 ต.บางรอง อ.นางรอง จ.บุรีรัมย์ 31110 5, Village No. 11, Ban Nong Ta Khem, Nang Rong Subdistrict, Nang Rong District, Buriram Province 31110

0899648732

0854956928

www.Thai silk-directory.com

BUR20 กลุ่มทอผ้าไหมบ้านหนองตาเข้ม

bur20.Thaisilk@gmail.com

รางวัล / Awards : สมเด็จพระเทพฯ และ OTOP 5 ดาว 5-Star OTOP Product

โปรไฟล์สินค้า / Product Profile : ผ้าโสร่ง ผ้าขาวม้า ผ้ามัดหมี่ Sarong, loincloth, Mudmee fabric

BUR 21







ข้อมูลของผู้ประกอบการ Information

ชื่อ / Name : กลุ่มทอผ้าบ้านหนองมะเขือใหม่ / Ban Nong Makhuea Mai Weaving Group

ระยะเวลาในธุรกิจ / Year in Business : 40 ปี / 40 Years

55 หมู่ 24 บ้านหนองมะเขือใหม่ ต.สะแกโพรง อ.เมือง จ.บุรีรัมย์ 55, Village No.24, Ban Nong Makhuea Mai, Sakae Prung Subdistrict, Mueang District, Buriram Province

0810746778

0851042587

www.Thai silk-directory.com

กลุ่มทอผ้าไหมบ้านหนองมะเขือใหม่

bur21.Thaisilk@gmail.com

รางวัล / Awards :
OTOP 5 ดาว ปี 2559
5 Stars OTOP Award in 2016

โปรไฟล์สินค้า / Product Profile :
ย้อมสีธรรมชาติ
Natural dye silk fabric

ผู้ผลิตและจำหน่าย Producer & Trader



คุณละเอียด เอียงทารัมย์
Laeat Aingtarum

QR Code
ช่องทางการติดต่อ
QR Code
For All Contact Info

BUR 22







ข้อมูลของผู้ประกอบการ Information

ชื่อ / Name :
กลุ่มทอผ้าไหมบ้านหัวฝาย
Ban Hua Fai Silk Weaving Group

ระยะเวลาในธุรกิจ / Year in Business : 100 ปี / 100 Years

72 ม.5 บ้านหัวฝาย ต.ดอนกอก อ.นาโพธิ์ จ.บุรีรัมย์ 72, Village No. 5, Ban Hua Fai, Don Kok Subdistrict, Na Pho District, Buriram Province

081 049 3225

081 049 3225

www.Thai silk-directory.com

BUR22 กลุ่มทอผ้าไหมบ้านหัวฝาย

bur22.Thaisilk@gmail.com

รางวัล / Awards :
-
-

โปรไฟล์สินค้า / Product Profile :
ผ้าไหม
Silk

ผู้ผลิต Producer



คุณถาวร มนต์ไธสงค์
Thawon Montthaisomg

QR Code
ช่องทางการติดต่อ
QR Code
For All Contact Info

ผู้ผลิต
Producer



คุณอรุณี สีหามาตย์
Arunee Sihamat

QR Code
ช่องทางการติดต่อ
QR Code
For All Contact Info

BUR 23







ข้อมูลของผู้ประกอบการ
Information

ชื่อ / Name :
กลุ่มทอผ้าไหมบ้านหัวสะพาน
Baan Hua Sapan Weaving Group

ระยะเวลาในธุรกิจ / Year in Business :
20 ปี / 20 Years

4 หมู่ 13 บ้านหัวสะพาน ต.บ้านยาง อ.พุทไธสง จ.บุรีรัมย์ 31120 4, Village No. 13, Ban Yang Subdistrict, Phutthaisong District, Buriram Province 31120

0616692449 , 0883496830
arunee2516
www.Thai silk-directory.com
Arunee Seehamat
seehamad2516@gmail.com

รางวัล / Awards : ชนะเลิศผ้าไหมตรานกยูงทองและได้รับการคัดสรรเป็นผลิตภัณฑ์ระดับห้าดาว / Royal Thai Silk Certificate, 5-Star OTOP Product

โปรไฟล์สินค้า / Product Profile :
ผ้าไหมมัดหมี่
Mudmee Silk

ผู้ผลิตและจำหน่าย
Producer & Trader



คุณกัลยกร เที่ยงเทพ
Kanlayakon Tiangthep

QR Code
ช่องทางการติดต่อ
QR Code
For All Contact Info

BUR 25




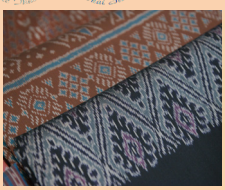


ข้อมูลของผู้ประกอบการ
Information

ชื่อ / Name :
กลุ่มทอผ้ามัดหมี่พื้นบ้านหัวสะพาน หมู่ 5
Baan Hua Sapan Moo5 Weaving Group

ระยะเวลาในธุรกิจ / Year in Business :
20 ปี / 20 Years

63 หมู่ 5 บ้านหัวสะพาน ต.บ้านยาง อ.พุทไธสง จ.บุรีรัมย์ 31120 63, Village No. 5, Ban Hua Saphan, Ban Yang Subdistrict, Phutthaisong District, Buriram Province 31120

0872359679
0872359679
www.Thai silk-directory.com
เพจ ไหมยายทูล by กัลยกรผ้าไทย
gunyakorn2523@gmail.com

รางวัล / Awards :
นกยูงทอง นกยูงสีน้ำเงิน นกยูงเงิน
Received Peacock Brand Award

โปรไฟล์สินค้า / Product Profile :
ผ้าไหมมัดหมี่ ผ้าซิ่นตีนแดง
Mudmee Silk and Red Footer Sarong

BUR 26







ข้อมูลของผู้ประกอบการ Information

ชื่อ / Name :
กลุ่มแม่ขาลไหมไทย
Mae Khal Thai Silk Weaving Group

ระยะเวลาในธุรกิจ / Year in Business :
15 ปี / 15 Years

69 หมู่ 13 บ้านหัวสะพาน ต.บ้านยาง อ.พุทไธสง จ.บุรีรัมย์ 69, Village No. 13, Ban Hua Saphan, Ban Yang Subdistrict, Phutthaisong District, Buriram Province

0802370107
0802370107
www.Thai silk-directory.com
BUR26 กลุ่มแม่ขาลไหมไทย
bur26.Thaisilk@gmail.com

รางวัล / Awards :
ชนะเลิศการประกวดผ้าไหมเอกลักษณ์ / Identity Silk Contest Winner

โปรไฟล์สินค้า / Product Profile :
ผ้าไหมมัดหมี่
Mudmee Silk

ผู้ผลิตและจำหน่าย Producer & Trader



คุณขาล เชิดชู
Khal Chertchoo

QR Code ช่องทางการติดต่อ QR Code For All Contact Info

BUR 27







ข้อมูลของผู้ประกอบการ Information

ชื่อ / Name :
กลุ่มทอผ้าด้ายบ้านหนองเพชร
Ban Nong Phet Weaving Group

ระยะเวลาในธุรกิจ / Year in Business :
10 ปี / 10 Years

106 หมู่ 9 ต.บัวทอง อ.เมือง จ.บุรีรัมย์
106, Village No. 9, Buathong Subdistrict, Muang District, Buriram Province

084-8270468
084-8270468
www.Thai silk-directory.com
BUR27 กลุ่มทอผ้าด้ายบ้านหนองเพชร
bur27.Thaisilk@gmail.com

รางวัล / Awards :
OTOP 4 ดาว ปี 2553
2010 4-Star OTOP Product

โปรไฟล์สินค้า / Product Profile :
ผ้ามัดหมี่ ผ้าพันคอ ผ้าคลุมไหล่ ผ้าขาวม้า ผ้าพื้นเรียบ / Mudmee fabric, scarf, shawl, loincloth, plain fabric

ผู้ผลิตและจำหน่าย Producer & Trader



คุณหาร แก้วกล้า
Han Kaewkla

QR Code ช่องทางการติดต่อ QR Code For All Contact Info

ผู้ผลิตและจำหน่าย
Producer & Trader



คุณลำไย แพไททรง
Lamyai Phaethaisong

QR Code
ช่องทางการติดต่อ
QR Code
For All Contact Info

BUR 28







ข้อมูลของผู้ประกอบการ
Information

ชื่อ / Name : กลุ่มวิสาหกิจชุมชนเกษตรสิ่งทอตำบลโคกสูง / Khok Sung Agricultural Textile Community Enterprise

ระยะเวลาในธุรกิจ / Year in Business : 40 ปี / 40 Years

105 ม.2 บ้านคูขาด ต.โคกสูง อ.หนองกี่ จ.บุรีรัมย์ 31210 105, Village No. 2, Khok Sung Subdistrict, Nong Ki District, Buriram Province 31210

0877108163 , 0653043698
0877108163
www.Thai silk-directory.com
BUR28 กลุ่มวิสาหกิจชุมชนเกษตรสิ่งทอตำบลโคกสูง
bur28.Thaisilk@gmail.com

รางวัล / Awards :
ตรานกยูงสีทอง นกยูงสีน้ำเงิน Royal Thai Silk and Thai Silk Certificate

โปรไฟล์สินค้า / Product Profile :
ผ้ามัดหมี่ ผ้าพื้น ผ้าโสร่ง ผ้าขาวม้า ผ้าสไบ / Mudmee fabric, plain fabric, loincloth, Thai breast cloth

ผู้ผลิตและจำหน่าย
Producer & Trader



คุณทองสม คูณศรี
Tongsom koonSri

QR Code
ช่องทางการติดต่อ
QR Code
For All Contact Info

BUR 30







ข้อมูลของผู้ประกอบการ
Information

ชื่อ / Name : กลุ่มวิสาหกิจชุมชนแม่บ้านเกษตรบ้านโนนศิลา / Ban Non Sila Weaving Farmer's Wives Community Enterprise

ระยะเวลาในธุรกิจ / Year in Business : 30 ปี / 30 Years

11 หมู่ 3 บ้านโนนศิลา ต.ถลุงเหล็ก อ.เมือง จ. บุรีรัมย์ 11, Village No. 3, Ban Non Sila, Thalung Lek Subdistrict, Mueang District, Buriram Province

0890734425
www.Thai silk-directory.com
BUR30 กลุ่มวิสาหกิจชุมชนแม่บ้านเกษตรบ้านโนนศิลา
bur30.Thaisilk@gmail.com

รางวัล / Awards : OTOP 4-5 ดาว, รางวัลของ ส.ม.อ. / 4 and 5- Star OTOP Product, TISI Award

โปรไฟล์สินค้า / Product Profile :
ผ้าไหมมัดหมี่ ผ้าผืน ผ้าโสร่ง ผ้าขาวม้า กลุ่มไหลพัน ทั้งไหมและด้าย Mudmee Silk, plain fabric, sarong, silk and thread loincloth

BUR 31







ข้อมูลของผู้ประกอบการ Information

ชื่อ / Name :
กลุ่มศิลปาชีพอำเภอกระสัง
Krasang District Arts and Crafts Group

ระยะเวลาในธุรกิจ / Year in Business :
60 ปี / 60 Years

63 หมู่ 11 บ้านบุ ต.ลำดวน อ.กระสัง จ.บุรีรัมย์ 63, Village No. 11, Ban Bu, Lamduan Subdistrict, Krasang District, Buriram Province

0813908284
0813908284
www.Thai silk-directory.com
โครงการส่งเสริมศิลปาชีพ อ.กระสัง
bur31.Thaisilk@gmail.com

รางวัล / Awards : ชนะเลิศอันดับ 1 ของประเทศ 3 ปีซ้อนประเภทผ้าพื้นเรียบ / National 1st Place Award on Plain fabric, 3 years in a row

โปรไฟล์สินค้า / Product Profile :
ผ้าขาวม้ายกขิด ผ้าพันคอลายดอกจิก ผ้าพันคอลายพื้นเรียบ ผ้ามัดหมี่ / Brocade loincloth, Dokjig patterned scarf, plain scarf and Mudmee fabric

ผู้ผลิตและจำหน่าย Producer & Trader



คุณทรง อะทอยรัมย์
Song Atoyrum

QR Code ช่องทางการติดต่อ QR Code For All Contact Info

BUR 32

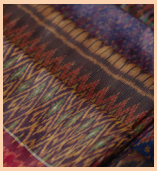





ข้อมูลของผู้ประกอบการ Information

ชื่อ / Name : กลุ่มแม่บ้านเกษตรกรบ้านหนองเพชร / Ban Nong Phet Weaving Farmer's Wives Group

ระยะเวลาในธุรกิจ / Year in Business :
10 ปี / 10 Years

104 หมู่ 9 ต.บัวทอง อ.เมือง จ.บุรีรัมย์ 104, Village No. 9, Buathong Subdistrict, Muang District, Buriram Province

0848270468
www.Thai silk-directory.com
BUR32 กลุ่มทอผ้าด้ายบ้านหนองเพชร
bur32.Thaisilk@gmail.com

รางวัล / Awards :
OTOP 4 ดาว ปี 2553
2010 4-Star OTOP Product

โปรไฟล์สินค้า / Product Profile :
ผ้ามัดหมี่ ผ้าพันคอ ผ้าคลุมไหล่ ผ้าขาวม้า ผ้าพื้นเรียบ
Mudmee fabric, scarf, shawl, loicloth, plain fabric

ผู้ผลิตและจำหน่าย Producer & Trader



คุณสุเทพ
Suthep

QR Code ช่องทางการติดต่อ QR Code For All Contact Info

ผู้ผลิต
Producer



คุณแอ็ด อนาถรัมย์
Aeat Anatram

QR Code
ช่องทางการติดต่อ
QR Code
For All Contact Info

BUR 33







ข้อมูลของผู้ประกอบการ
Information

ชื่อ / Name : กลุ่มอาชีพทอผ้าไหมของศูนย์หัตถกรรมกระโดน-ไม้แดง / Silk Weaving Group of Kradon-Maidang Handicraft Center

ระยะเวลาในธุรกิจ / Year in Business : 18 ปี /18 Years

14 หมู่ 9 บ้านกระโดน ต.ชุมแสง อ.กระสัง จ.บุรีรัมย์ 14 Village No. 9, Ban Kradon, Chum Saeng Subdistrict, Krasang District, Buriram Province 31160

0862434797

www.Thai silk-directory.com

BUR33 กลุ่มอาชีพทอผ้าไหมของศูนย์หัตถกรรมกระโดน-ไม้แดง

bur33.Thaisilk@gmail.com

รางวัล / Awards :
OTOP 5 ดาว
5-Star OTOP Product

โปรไฟล์สินค้า / Product Profile :
ผ้าไหม ผ้าฝ้าย
Silk, cotton fabric

ผู้ผลิตและจำหน่าย
Producer & Trader



คุณหฤทัย เนาไธสงค์
Haruethai Naothaisong

QR Code
ช่องทางการติดต่อ
QR Code
For All Contact Info

BUR 34

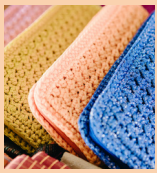





ข้อมูลของผู้ประกอบการ
Information

ชื่อ / Name : กลุ่มอาชีพทอผ้าไหมบ้านก้านเหลือง / Baan Kaan Lueang Silk Weaving Group

ระยะเวลาในธุรกิจ / Year in Business : 20 ปี / 20 Years

32 หมู่ 5 บ้านก้านเหลือง ต.ชุมแสง อ.กระสัง จ.บุรีรัมย์ 31160 32, Village No. 5, Chum Saeng Subdistrict, Krasang District, Buriram Province 31160

085-2023832 , 090-1082379

0901082379

www.Thai silk-directory.com

BUR34 กลุ่มอาชีพทอผ้าไหมบ้านก้านเหลือง

bur34.Thaisilk@gmail.com

รางวัล / Awards :
รางวัล OTOP 4 ดาวและ 5 ดาว
4 and 5-Star OTOP Product

โปรไฟล์สินค้า / Product Profile :
ผ้าไหมมัดหมี่ ผ้าพื้น
Mudmee Silk, plain fabric

BUR 35

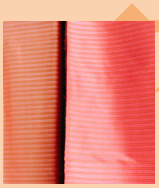





ข้อมูลของผู้ประกอบการ Information

ชื่อ / Name : กลุ่มอาชีพสตรีทอผ้าไหมบ้านโคกสูง / Ban Khok Sung Weaving Women Group

ระยะเวลาในธุรกิจ / Year in Business : 27 ปี / 27 Years

37/1 หมู่ 3 บ้านโคกสูง ต.ศรีภูมิ อ.กระสัง จ.บุรีรัมย์ 37/1, Village No. 3, Ban Khok Sung, Si Phum Subdistrict, Krasang District, Buriram Province

0902417394 , 085-4127841

@pathaibr

www.Thai silk-directory.com

ผ้าไหมแท้ ทั้งปลีกและส่ง by สงวนไหมไทย

bur35.Thaisilk@gmail.com

รางวัล / Awards : รับจากสมเด็จพระนางเจ้าสิริกิติ์ฯ ชนะเลิศตรานกยูงสีทอง / Royal Thai Silk Certificate from Queen Sirikit

โปรไฟล์สินค้า / Product Profile : ผ้าไหมมัดหมี่ ผ้าพื้น Mudmee Silk, plain fabric

ผู้ผลิตและจำหน่าย Producer & Trader



คุณสงวน มีโชค
Sa-nguan Meechok

QR Code ช่องทางการติดต่อ QR Code For All Contact Info

BUR 36







ข้อมูลของผู้ประกอบการ Information

ชื่อ / Name :
แทตติยาไหมไทย
Tattaya Thai Silk

ระยะเวลาในธุรกิจ / Year in Business : 47 ปี / 47 Years

88 หมู่ 7 บ้านโคกกง ต.ดอนกอก อ.นาโพธิ์ จ.บุรีรัมย์ 88, Village No. 7, Ban Khok Kong, Don Kok Subdistrict, Na Pho District, Buriram Province.

0819756531 , 061-0307009

tatthaisilk

www.Thai silk-directory.com

แทตติยาไหมไทย

bur36.Thaisilk@gmail.com

รางวัล / Awards : รางวัลชมเชยพระพันปีหลวง, ที่หนึ่งพระตำหนักภูพานฯ / Consolation prize from Queen Sirikit, Phu Phan Rajanives

โปรไฟล์สินค้า / Product Profile : ผ้าไหมมัดหมี่ ผ้าพื้น ผ้าคลุมไหล่ ผ้าขาวม้า ผ้าไหมเชิงแดง / plain fabric, shawl, loincloth, Red footer silk

ผู้ผลิตและจำหน่าย Producer & Trader



คุณหนูเจน ทองใบ
Nujen Thongbai

QR Code ช่องทางการติดต่อ QR Code For All Contact Info

ผู้ผลิตและจำหน่าย
Producer & Trader



คุณปราโมทย์ สิงห์ขจรศักดิ์
Pramote Singkachonsak

QR Code
ช่องทางการติดต่อ
QR Code
For All Contact Info

BUR 38


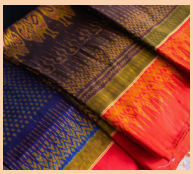




ข้อมูลของผู้ประกอบการ
Information

ชื่อ / Name :
ปราโมทย์ไหมไทย
Pramote Thai Silk

ระยะเวลาในธุรกิจ / Year in Business :
45 ปี / 45 Years

32 หมู่ 7 บ.โคกกุง ต.ดอนกอก อ.นาโพธิ์ จ.บุรีรัมย์ 32, Village No. 7, Kokkung, Don Kok Subdistrict, Na Pho District, Buriram Province

0878624640
moth0878624640
www.Thai silk-directory.com
Pra Moth
pramoth464@gmail.com

รางวัล / Awards : รางวัลชมเชยการประกวดผ้าไหมที่พระตำหนักภูพานฯ / Consolation prize from Phu Phan Rajanives Palace Contest

โปรไฟล์สินค้า / Product Profile :
ไหมมัดหมี่
Mudmee Silk

ผู้ผลิตและจำหน่าย
Producer & Trader



คุณแสงเดือน จันทร์นวล
Saengduan Channuan

QR Code
ช่องทางการติดต่อ
QR Code
For All Contact Info

BUR 39

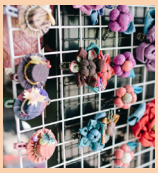

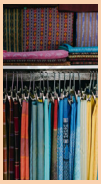



ข้อมูลของผู้ประกอบการ
Information

ชื่อ / Name :
ร้านตุ้มทอง
Tumthong Restaurant

ระยะเวลาในธุรกิจ / Year in Business :
30 ปี / 30 Years

119/4 หมู่ 1 บ้านนาโพธิ์ ต.นาโพธิ์ อ.นาโพธิ์ จ.บุรีรัมย์ 119/4, Village No. 1, Ban Na Pho, Na Pho Subdistrict, Na Pho District, Buriram Province

081-9764619, 084-9604291
0849604291
www.Thai silk-directory.com
ผ้าตุ้มทอง (Phatoomthong
phatoomthong@gmail.com

รางวัล / Awards : รองชนะเลิศที่สกลนคร, ตรานกยูงน้ำเงิน, ทอง, เงิน / 2nd place in Sakon Nakhon Province Contest, Royal Thai Silk, Classic Thai Silk and Thai Silk Certificate

โปรไฟล์สินค้า / Product Profile :
ผ้าไหมมัดหมี่ ไหมสาวมือ ผ้าร่วมสมัย / Mudmee Silk, Hand pulled Silk, and Contemporary fabric

BUR 40







ข้อมูลของผู้ประกอบการ Information

ชื่อ / Name :
ภัทรกมลผ้าไหมไทย
Pattakamol Thai silk

ระยะเวลาในธุรกิจ / Year in Business :
5 ปี / 5 Years

28/2 บ้านแคนดง ต.แคนดง อ.แคนดง จ.บุรีรัมย์ 28/2, Ban Khaen Dong, Khaen Dong Subdistrict, Khaen Dong District, Buriram Province

088-3575591 , 085-7116966
0857116966
www.Thai silk-directory.com
ภัทรกมลไหมไทย
tui_o_o_@hotmail.com

รางวัล / Awards :

โปรไฟล์สินค้า / Product Profile :
ผ้าไหม
Silk

BUR 41

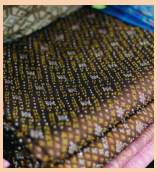





ข้อมูลของผู้ประกอบการ Information

ชื่อ / Name :
ร้านมุมไหม
Lanmoommhai

ระยะเวลาในธุรกิจ / Year in Business :
8 ปี / 8 Years

64 66 ถ.นิวาศ ต.ในเมือง อ.เมือง จ.บุรีรัมย์ 31000 64 66 Niwat Road, Nai Mueang Subdistrict, Mueang District, Buriram Province 31000

044617555
@Lanmoommhai
www.Thai silk-directory.com
Lanmoommhai
lanmoommhai@hotmail.com

รางวัล / Awards :

โปรไฟล์สินค้า / Product Profile :
ผ้าไหมมัดหมี่ ผ้าไหมตีนแดง
Mudmee Silk, Red Footer Silk

จำหน่าย Trader



คุณกันตภัทร์
Kantaphat

QR Code
ช่องทางการติดต่อ
QR Code
For All Contact Info

ผู้ผลิตและจำหน่าย Producer & Trader



คุณณพัชร์ เรืองสุขศรีวงศ์
Naphat Ruangsuksriwong

QR Code
ช่องทางการติดต่อ
QR Code
For All Contact Info

ผู้ผลิตและจำหน่าย
Producer & Trader



คุณวิโรจน์ ทองกู้เกียรติกูล
Viroj Thongkukiatkun

QR Code
ช่องทางการติดต่อ
QR Code
For All Contact Info

BUR 42











ข้อมูลของผู้ประกอบการ
Information

ชื่อ / Name :
ร้านลายไหม
Lai Mai Shop

ระยะเวลาในธุรกิจ / Year in Business :
50 ปี /50 Years

9/1 ถ.บุลำดวน อ.เมือง จ.บุรีรัมย์
9/1 Bulumduan Road, Muang District, Buriram Province.

044-612597, 089-6656411, 066-1656411

www.Thai silk-directory.com

ลายไหม ผ้าไหมบุรีรัมย์

bur42.Thaisilk@gmail.com

รางวัล / Awards : ตรานกยูงสีเงิน, ตรานกยูงสีน้ำเงิน / Classic Thai Silk and Thai Silk Certificate

โปรไฟล์สินค้า / Product Profile :
ผ้าไหมผ่านการคัดสรรคุณภาพ เกรดพรีเมี่ยมทุกผืน
Premium Silk fabric

ผู้ผลิตและจำหน่าย
Producer & Trader



คุณลักษณา ปุผาโต
Laksana Buphato

QR Code
ช่องทางการติดต่อ
QR Code
For All Contact Info

BUR 43











ข้อมูลของผู้ประกอบการ
Information

ชื่อ / Name :
ลักษณาไหมไทย
Laksana Thai Silk

ระยะเวลาในธุรกิจ / Year in Business :
25 ปี / 25 Years

67/2 ต.ดอนกอด อ.นาโพธิ์ จ.บุรีรัมย์ 31230
67/2 Don Kok Sub-district, Na Pho District, Buriram Province 31230

0878642317

0878642317

www.Thai silk-directory.com

ลักษณา ไหมไทย

phattarasuda041@gmail.com

รางวัล / Awards : ผ้าพื้นเรียบ, ผ้าหางกระรอก, ผ้าไหมมัดหมี่ OTOP 5 ดาว ผ้าหางกระรอก / Plain fabric, Squirrel Tail Patterned fabric, Mudmee Silk, 5-Star OTOP Product

โปรไฟล์สินค้า / Product Profile :
ผ้าไหมมัดหมี่
Mudmee Silk

BUR 45







ข้อมูลของผู้ประกอบการ Information

ชื่อ / Name : สหกรณ์ผู้ปลูกหม่อนเลี้ยงไหม บ้านหัวสะพาน / Ban Hua Saphan Sericulture Co-operative

ระยะเวลาในธุรกิจ / Year in Business : 35 ปี / 35 Years

194/1 ม.14 ต.บ้านยาง อ.พุทไธสง จ.บุรีรัมย์ 194/1, Village No. 14, Na Pho Sub-district, Na Pho District, Buriram Province 31230

0879611261

0879611261

www.Thai silk-directory.com

Rujapha Nianthaisong

rujapha55@hotmail.com

รางวัล / Awards : นกยูงทอง สีเงิน สีน้ำเงิน / Royal Thai Silk, Classic Thai Silk and Thai Silk Certificate

โปรไฟล์สินค้า / Product Profile : เสื้อ กระเป๋า Shirt and handbag

ผู้ผลิตและจำหน่าย Producer & Trader



คุณรุจาภา เนียนไธสง Rujapha Niantaisong

QR Code ช่องทางการติดต่อ QR Code For All Contact Info

BUR 46







ข้อมูลของผู้ประกอบการ Information

ชื่อ / Name : สุภาพรรณไหมไทย Supapan Maitai

ระยะเวลาในธุรกิจ / Year in Business : 16 ปี / 16 Years

144 / 1 หมู่ 14 อ.นาโพธิ์ ต.นาโพธิ์ จ.บุรีรัมย์ 144/1 Village No. 14, Na Pho District, Na Pho District, Buriram Province

0811899893

www.Thai silk-directory.com

เพจแบรนด์ สุภาพรรณไหมไทย

bur46.Thaisilk@gmail.com

รางวัล / Awards :

โปรไฟล์สินค้า / Product Profile : ผ้าคลุมไหล่ Shawl

ผู้ผลิตและจำหน่าย Producer & Trader



คุณสุภาพรรณ ทบลม Supaphan Toblom

QR Code ช่องทางการติดต่อ QR Code For All Contact Info

ผู้ผลิตและจำหน่าย
Producer & Trader



คุณประคอง ภาสะฐิติ
Prakong Pasatithi

QR Code
ช่องทางการติดต่อ
QR Code
For All Contact Info

BUR 48







ข้อมูลของผู้ประกอบการ
Information

ชื่อ / Name :
ศูนย์หัตกรรมพื้นบ้านอำเภอนาโพธิ์
Na Po Handicraft Center

ระยะเวลาในธุรกิจ / Year in Business :
21 ปี / 21 Years

9 หมู่ 13 บ้านโพธิ์พัฒนา ต.นาโพธิ์ อ.นาโพธิ์ จ.บุรีรัมย์ 31230 9, Village No. 13, Ban Pho Phatthana, Na Pho Subdistrict, Na Pho District, Buriram Province 31230

0819673849 , 044-686157
www.Thai silk-directory.com
ศูนย์หัตถกรรมพื้นบ้าน อ.นาโพธิ์ จ.บุรีรัมย์
bur48.Thaisilk@gmail.com

รางวัล / Awards :
OTOP 5 ดาว, ได้รับจากสมเด็จพระราชินีนาถ / 5-Star OTOP Product Awarded from Queen Sirikit

โปรไฟล์สินค้า / Product Profile :
ผ้าไหมมัดหมี่ ผ้าพื้น
Mudmee Silk, plain fabric

ผู้ผลิตและจำหน่าย
Producer & Trader



คุณปัทมาวัณ เจริญรัมย์
Pathamawan Charoenram

QR Code
ช่องทางการติดต่อ
QR Code
For All Contact Info

BUR 49


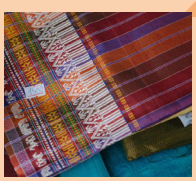




ข้อมูลของผู้ประกอบการ
Information

ชื่อ / Name :
กลุ่มทอผ้าบ้านโคกโพธิ์
Ban Khok Pho Weaving Group

ระยะเวลาในธุรกิจ / Year in Business :
20 ปี / 20 Years

21 หมู่ 3 ต.บ้านตะโก อ.ห้วยราช จ.บุรีรัมย์
21, Village No. 3, Ban Tako Subdistrict, Huai Rat District, Buriram Province

0925425071
08-1139-5300
www.Thai silk-directory.com
BUR49 กลุ่มทอผ้าบ้านโคกโพธิ์
bur49.Thaisilk@gmail.com

รางวัล / Awards :
ผ้ามัดหมี่ โอทอป 3 ดาว
3-Star OTOP Product for Mudmee silk

โปรไฟล์สินค้า / Product Profile :
ผ้าไหมมัดหมี่ ผ้าพื้น
Mudmee Silk, plain fabric

BUR 50

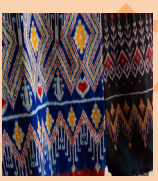





ข้อมูลของผู้ประกอบการ Information

ชื่อ / Name :
กลุ่มทอผ้าบ้านโชคดี
Ban Chokdee Weaving Group

ระยะเวลาในธุรกิจ / Year in Business :
35 ปี / 35 Years

40 ม.5 บ้านโชคดี ต.ตะโก อ.ห้วยราช จ.บุรีรัมย์ 40, Village No. 5, Ban Chokedee, Tako Subdistrict, Huai Rat District, Buriram Province 31000

0621390126

www.Thai silk-directory.com
BUR50 กลุ่มทอผ้าบ้านโชคดี
bur50.Thaisilk@gmail.com

รางวัล / Awards :
โล่รางวัลจาก ม.บ.ช.
M.B.C certificate Award

โปรไฟล์สินค้า / Product Profile :
ผ้าไหมมัดหมี่ ผ้าพื้น
Mudmee Silk, plain fabric

ผู้ผลิตและจำหน่าย Producer & Trader



คุณเทียม สายพราว
Thiam Saipraw

QR Code ช่องทางการติดต่อ QR Code For All Contact Info

BUR 51







ข้อมูลของผู้ประกอบการ Information

ชื่อ / Name :
กลุ่มทอผ้าไหมบ้านหนองหว้า
Ban Nong Wa Silk Weaving Group

ระยะเวลาในธุรกิจ / Year in Business :
45 ปี / 45 Years

9 หมู่ 11 ต.นาโพธิ์ อ.นาโพธิ์ จ.บุรีรัมย์ 31230 9, Village No. 11, Na Pho Subdistrict, Na Pho District, Buriram Province 31230

0611471811

0611471811
www.Thai silk-directory.com
แม่น้อยไหมไทยบ้านหนองหว้า
bur51.Thaisilk@gmail.com

รางวัล / Awards :รางวัลที่ปักธงชัย, ได้รับ นกยูงเงิน / Awarded Pak Thong Chai Contest, Classic Thai Silk Certificate

โปรไฟล์สินค้า / Product Profile :
ผ้าไหมมัดหมี่ ผ้าพื้น
Mudmee Silk, plain fabric

ผู้ผลิตและจำหน่าย Producer & Trader



คุณคำพัน ศรีกุล
Khamphan Srikul

QR Code ช่องทางการติดต่อ QR Code For All Contact Info

มหาสารคาม
Maha Sarakham

การคมนาคมสู่จังหวัดมหาสารคาม
Transportation to Maha Sarakham Province



การเดินทาง
โดยรถยนต์
by Car

สถานที่ท่องเที่ยว
ภายในจังหวัด
Tourist Destinations
in Maha Sarakham Province

รถยนต์ / By Car

จากกรุงเทพมหานครใช้เส้นทางหลวงหมายเลข 1 และ ทางหลวงหมายเลข 2 ไปจังหวัดนครราชสีมา และใช้ทางหลวงหมายเลข 226 ไปจังหวัดบุรีรัมย์ จากนั้นใช้ทางหลวงหมายเลข 219 ผ่านอำเภอสตึก, อำเภอพยัคฆภูมิพิสัย, อำเภอบรบือ เข้าสู่อำเภอเมืองจังหวัดมหาสารคาม รวมระยะทางทั้งหมดประมาณ 475 กิโลเมตร

From Bangkok, take Highway 1 and Highway 2 to Nakhon Ratchasima. Then take Highway 226 to Buriram Province and continue to Highway 219 passing Satuek District, Phayakkhaphum Phisai District, Borabue District to Amphoe Mueang Maha Sarakham. The total distance is approximately 475 kilometers.

รถประจำทาง / By Bus

จากกรุงเทพฯ มีรถประจำทางโดยสารธรรมดาให้บริการไปจังหวัดอุบลราชธานี และจอดรับส่งที่มหาสารคามออกจากสถานีขนส่งหลายเที่ยวต่อวันและ รถประจำทางปรับอากาศ รถโดยสารปรับอากาศ VIP ไปจังหวัดมหาสารคาม 3 เที่ยวต่อวัน

There are regular buses from Bangkok to Ubon Ratchathani and convey passengers at Maha Sarakham Bus Terminal several times a day. And, there are air-conditioned and VIP air-conditioned buses to Maha Sarakham Province, 3 times a day.

MKM 03

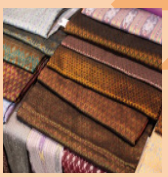





ข้อมูลของผู้ประกอบการ Information

ชื่อ / Name : ผ้าสาทแก้ว ผ้าทอลายโบราณ
Satkaew And Traditional Silk Shop

ระยะเวลาในธุรกิจ / Year in Business :
20 ปี / 20 Years

11 ถ.ริมคลองสมถวิล ต.ตลาด อ.เมือง จ.มหาสารคาม
11 Rim Klong Somthawin Road, Talat Subdistrict, Mueang District, Maha Sarakham Province

094 285 0995
0942850995
www.Thai silk-directory.com
nakorn tanglak
nakornkompom@gmail.com

รางวัล / Awards :
ชนะเลิศผ้าขิดไหม ระดับอาเซียน
1st place for ASEAN Khit patterned Silk Contest

โปรไฟล์สินค้า / Product Profile :
ผ้าขิดไหม
Khit Patterned Silk

ผู้ผลิตและจำหน่าย Producer & Trader



คุณณกรณ์ ตั้งหลัก
Nakorn Tungluk

QR Code
ช่องทางการติดต่อ
QR Code
For All Contact Info

MKM 04







ข้อมูลของผู้ประกอบการ Information

ชื่อ / Name : กลุ่มทอผ้าไหมบ้านปลาขาว
Ban Pla Kaow Silk Weaving Group

ระยะเวลาในธุรกิจ / Year in Business :
20 ปี / 20 Years

19 ม.9 ต.สันป่าตอง อ.นาเชือก จ.มหาสารคาม
19, Village No. 9, San Pa Tong Subdistrict, Na Chueak District, Maha Sarakham Province

063 879 4331
0638794331
www.Thai silk-directory.com
รัตมณี แม้นศรลา
mkm04.Thaisilk@gmail.com

รางวัล / Awards :
OTOP 5 ดาว
5-Star OTOP Product

โปรไฟล์สินค้า / Product Profile :
ผ้าไหมมัดหมี่ หางกระรอก พื้นเรียบ ผ้าคลุมไหล่ / Mudmee, Squirrel Tail Patterned and plain silk, shawl

ผู้ผลิตและจำหน่าย Producer & Trader



คุณบุญยงค์ ปัตตาทะโน
Boonyong Patthatano

QR Code
ช่องทางการติดต่อ
QR Code
For All Contact Info

ผู้ผลิตและจำหน่าย
Producer & Trader

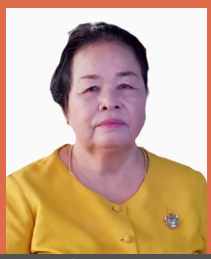

คุณบุญเที่ยง คำยอดแก้ว
Boontiang Kumyodkaew

QR Code
ช่องทางการติดต่อ
QR Code
For All Contact Info

MKM 05





ข้อมูลของผู้ประกอบการ
Information

ชื่อ / Name : กลุ่มทอผ้าไหมบ้านห้วยทราย
Baan Huay Sai Silk Weaving Group

ระยะเวลาในธุรกิจ / Year in Business :
28 ปี / 28 Years

31 หมู่6 ต.นาเชือก อ.นาเชือก จ.มหาสารคาม 44170
31, Village No. 6, Na Chueak Subdistrict, Na Chueak District, Maha Sarakham Province 44170

085-0661476 , 061-0845891
0850661476
www.Thai silk-directory.com
กลุ่มทอผ้าไหมบ้านห้วยทราย ม.6 ต.นาเชือก
Khamyodkaewkanchanee@gmail.com

รางวัล / Awards : ตรานกยูงพระราชทานสีทอง สีน้ำเงิน สีเงิน และ สีเขียว
Royal Thai Silk and Classic Thai Silk Certificate

โปรไฟล์สินค้า / Product Profile :
ผ้าคลุมไหล่ลายปูแป้ง ผ้าดงบ้านไร่ ผ้ามัดหมี่สร้อยดอกหมาก ผ้าขาวม้า ผ้าพันคอ
Puu Paeng Patterned shawl, Soi Dok Mak Patterned Mudmee Silk loincloth, scarf and Dong Ban Rai fabric

ผู้ผลิตและจำหน่าย
Producer & Trader



คุณสำเนียง ศรีภูโรจะนะ
Samniang Siphumrojana

QR Code
ช่องทางการติดต่อ
QR Code
For All Contact Info

MKM 06





ข้อมูลของผู้ประกอบการ
Information

ชื่อ / Name : กลุ่มทอผ้าไหมบ้านน้ำเที่ยง
Ban Nam Thiang Silk

ระยะเวลาในธุรกิจ / Year in Business :
23 ปี / 23 Years

86 หมู่7 บ้านน้ำเที่ยง ต.หนองกุง อ.แกดำ จ.มหาสารคาม
86, Ban Nam Thiang, Village No. 7, Nong Kung Sub-district, Kae Dam District, Maha Sarakham Province

087 687 0694 , 087-1105072
0876870694
www.Thai silk-directory.com
MKM06 กลุ่มทอผ้าไหมบ้านน้ำเที่ยง
mkm06.Thaisilk@gmail.com

รางวัล / Awards :
คัดสรรเป็นระดับ 4 ดาว ปี 2556
4-Star OTOP Product

โปรไฟล์สินค้า / Product Profile :
ผ้าไหม,ผ้าฝ้าย,ผ้าโสร่งไหม,ผ้าขาม้าไหม
Silk, cotton, silk sarong, silk loincloth

MKM 07








ข้อมูลของผู้ประกอบการ Information

ชื่อ / Name : กลุ่มทอผ้าไหมวัดกลางกุดรัง
Wat Klang Kutrang Silk Weaving Group

ระยะเวลาในธุรกิจ / Year in Business :
23 ปี / 23 Years

69 หมู่1 วัดกลางกุดรัง ต.กุดรัง อ.กุดรัง จ.มหาสารคาม
69, Village No. 1, Kut Rang Sub-district, Kut Rang District, Maha Sarakham

081 613 7897 , 085-7430485
-
www.Thai silk-directory.com
กลุ่มทอผ้าไหมบ้านกุดรัง081-6137897
mkm07.Thaisilk@gmail.com

รางวัล / Awards :
ได้รับคัดสรร 5 ดาว, ได้รับตรานกยูงสีน้ำเงิน
5-Star OTOP Product, Thai Silk Certificate

โปรไฟล์สินค้า / Product Profile :
ผ้าไหมมัดหมี่
Mudmee Silk

ผู้ผลิตและจำหน่าย Producer & Trader



คุณเบ็ญจพร เรืองเดช
Benjaphon Ruengdet

QR Code
ช่องทางการติดต่อ
QR Code
For All Contact Info

MKM 08

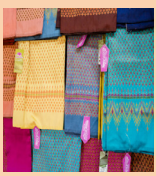





ข้อมูลของผู้ประกอบการ Information

ชื่อ / Name : กลุ่มทอผ้าไหมบ้านหนองบัว
Ban Nong Bua Silk Weaving Group

ระยะเวลาในธุรกิจ / Year in Business :
20 ปี / 20 Years

121 บ้านหนองบัว ม.2 ต.กุดรัง อ.กุดรัง จ.มหาสารคาม
121, Nong Bua, Village No. 2, Kut Rang Sub-district, Kut Rang District, Maha Sarakham Province

085 745 1170
www.Thai silk-directory.com
ชุมชนผลิตผ้าไหมบ้านหนองบัว
063-8816164,064-8833279
mkm08.Thaisilk@gmail.com

รางวัล / Awards :
ผ่านการคัดสรร 5 ดาว
5-Star OTOP Product

โปรไฟล์สินค้า / Product Profile :
ผ้าไหมมัดหมี่ ผ้าพื้นเรียบ,ผ้าฝ้าย,ผ้าขาวม้า
Mudmee Silk, plain fabric, cotton, loincloth

ผู้ผลิตและจำหน่าย Producer & Trader



คุณวิไลวรรณ บุญอยู่
Wilaiwan Bunyu

QR Code
ช่องทางการติดต่อ
QR Code
For All Contact Info

ผู้ผลิตและจำหน่าย
Producer & Trader



คุณวิชัย ดีพรม
Wichai Deeprom

QR Code
ช่องทางการติดต่อ
QR Code
For All Contact Info

MKM 09







ข้อมูลของผู้ประกอบการ
Information

ชื่อ / Name : กลุ่มทอผ้าไหมบ้านนาเสียว
Baan Na-Siew Silk Weaving Group

ระยะเวลาในธุรกิจ / Year in Business :
30 ปี / 30 Years

54 หมู่ 15 บ้านนาเสียว ต.นาข่า อ.วาปีปทุม
จ.มหาสารคาม
54, Village No. 15, Ban Na Seaw, Nakha Subdistrict, Wapi Pathum District, Maha Sarakham Province

089 273 7169 , 084-5582352
0892737169
www.Thai silk-directory.com
ผู้ใหญ่วิชัย
mkm09.Thaisilk@gmail.com

รางวัล / Awards :
Otop 4 ดาว
4-Star OTOP Product

โปรไฟล์สินค้า / Product Profile :
กระเป๋าผ้าไหม,สบู่โปรตีนไหม, ผ้าไหม, ผ้าไหมมัดหมี่
Silk bag, Silk Protein Soap, Silk, Mudmee Silk

ผู้ผลิตและจำหน่าย
Producer & Trader



คุณราตรี แน่นอุดร
Ratree Nan-udon

QR Code
ช่องทางการติดต่อ
QR Code
For All Contact Info

MKM 10







ข้อมูลของผู้ประกอบการ
Information

ชื่อ / Name : กลุ่มทอผ้าไหมแพรวา
Phrae Wa Silk Weaving Group

ระยะเวลาในธุรกิจ / Year in Business :
40 ปี / 40 Years

107 หมู่ 4 บ้านหัวนาไทย ต.หนองคูขาด อ.บรบือ
จ.มหาสารคาม
29, Ban Hua Na Thai, Village No. 4, Nong Khu Khat Subdistrict, Borabue District, Maha Sarakham Province

086 231 2925 , 084-7894237
0819672039
www.Thai silk-directory.com
MKM10 กลุ่มทอผ้าไหมแพรวา ผ้าไหมมัดหมี่
mkm10.Thaisilk@gmail.com

รางวัล / Awards :
OTOP 5 ดาว
2009 5-Star OTOP Product

โปรไฟล์สินค้า / Product Profile :
ผ้าไหมมัดหมี่
Mudmee Silk

MKM 11







ข้อมูลของผู้ประกอบการ Information

ชื่อ / Name : กลุ่มทอผ้าฝ้ายและแปรรูปบ้านลาด
Ban Lat Cotton and Processed Fabric Weaving Group

ระยะเวลาในธุรกิจ / Year in Business :
20 ปี / 20 Years

บ้านเลขที่ 48 หมู่ 13 บ้านลาดบุรพา ต.ศรีสุข อ.กันทรวิชัย จ.มหาสารคาม 44150
48, Village No. 13. Ban Lat Burapha, Si Suk Subdistrict, Kantharawichai District, Maha Sarakham Province

086 225 3644
0862253644
www.Thai silk-directory.com
วิจิตร พลไธสง
mkm11.Thaisilk@gmail.com

รางวัล / Awards :
ผ้าไหมดีเด่น,ออกแบบเสื้อดีเด่น
Best Silk Product Award in 2015, Best Shirt Design in 2017

โปรไฟล์สินค้า / Product Profile :
เส้นไหมและเส้นไหมทุ่ง
Silk thread and Field silk thread

ผู้ผลิตและจำหน่าย Producer & Trader



คุณวิจิตร พลไธสง
Wijit Phonthaisong

QR Code ช่องทางการติดต่อ QR Code For All Contact Info

MKM 12


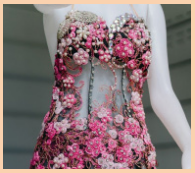




ข้อมูลของผู้ประกอบการ Information

ชื่อ / Name : ทองยศผ้าไหมโบราณ
Tong Yod Traditional Silk Shop

ระยะเวลาในธุรกิจ / Year in Business :
5 ปี / 5 Years

27/1 ซ.ผดุงวิถี 2 ถ.ผดุงวิถี ต.ตลาด อ.เมือง จ.มหาสารคาม
27/1 soi Phadung Withi 2, Padung Wit Road, Talat Subdistrict, Mueng, Mahasarakham

086 455 3694
-
www.Thai silk-directory.com
MKM12 ทองยศผ้าไหมโบราณ
mkm12.Thaisilk@gmail.com

รางวัล / Awards :
รองชนะเลิศอันดับ 1 ลายสร้อยดอกหมาก
1st place award for Soi Dok Mak Patterned in 2018

โปรไฟล์สินค้า / Product Profile :
1.ไหม2.ผ้าฝ้าย3.โสร่ง
Silk, cotton, sarong

ผู้ผลิต Producer



คุณรัฐนันท์ จำปาบุรี
Rattanan JumpaBuree

QR Code ช่องทางการติดต่อ QR Code For All Contact Info

ผู้ผลิตและจำหน่าย
Producer & Trader



คุณประดับ แก้วหานาค
Pradab Kaewhanark

QR Code
ช่องทางการติดต่อ
QR Code
For All Contact Info

MKM 13







ข้อมูลของผู้ประกอบการ
Information

ชื่อ / Name : ร้านประดับผ้าไหม
Pradab Silk Shop

ระยะเวลาในธุรกิจ / Year in Business :
มากกว่า 100 ปี / More than 100 Years

หมู่ 9 ต.ยางสีสุราช อ.ยางสีสุราช จ.มหาสารคาม
Village No. 9, Yang si Surat Subdistrict, Yang Si Surat district, Maha Sarakham Province

098 826 5507 , 099-5409396
0988265507
www.Thai silk-directory.com
ประดับผ้าไหม
mkm13.Thaisilk@gmail.com

รางวัล / Awards : รางวัล 5 ดาว,พาณิชย์, ตัวแทนเปิดอาเซียน, ตรานกยูงสีน้ำเงิน สีทอง สีเขียว สีเงิน / 5-Star OTOP Product, Representative of ASEAN opening event, Royal Thai Silk, Classic Thai Silk, Thai Silk and Thai Silk Blend Certificate

โปรไฟล์สินค้า / Product Profile :
ผ้าไหมมัดหมี่ลายสร้อยดอกหมาก (ลายประจำจังหวัดมหาสารคาม)
Mudmee Silk, Soi Dok Mak Patterned (Maha Sarakham Provincial Patterned)

ผู้ผลิตและจำหน่าย
Producer & Trader



คุณภูเวียง ซ่อซู
Phuweang Sosu

QR Code
ช่องทางการติดต่อ
QR Code
For All Contact Info

MKM 14




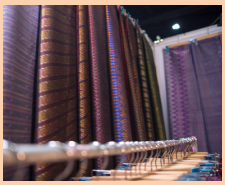


ข้อมูลของผู้ประกอบการ
Information

ชื่อ / Name : ร้านเบญจวรรณผ้าไหมไทย
Benjawan Thai silk shop

ระยะเวลาในธุรกิจ / Year in Business :
43 ปี / 43 Years

บ้านกุดน้ำใส ต.หนองเม็ก อ.นาเชือก จ.มหาสารคาม
Bann Gud Namsai, Nong Mek Subdistrict, Na Chueak District, Maha Sarakham Province

093 448 8948 , 091-8715173
-
www.Thai silk-directory.com
MKM14 เบญจวรรณไหมไทย
mkm14.Thaisilk@gmail.com

รางวัล / Awards :
คัดเลือกมาได้ 4 ดาว
4-Star OTOP Product

โปรไฟล์สินค้า / Product Profile :
ผ้าไหมและผ้าฝ้าย
Cotton and silk

MKM 15







ข้อมูลของผู้ประกอบการ Information

ชื่อ / Name : กลุ่มอีสานไหมงามร้อยแล่นสารสินธุ์
Isan Mai Ngarm Roi Lan Sarasin Group

ระยะเวลาในธุรกิจ / Year in Business :
2 ปี / 2 Years

128 หมู่ 9 บ้านหนองกลางดง ต.ภารแอ่น อ.พยัคฆภูมิสัย จ.มหาสารคาม 44110
128, Village No. 9, Bann Nong Klang Dong, Phan Aen Subdistrict, Phayakkhaphum Phisai District, Maha Sarakham Province 44110

086 232 7074
0862327074
www.Thai silk-directory.com
ศุภชัย แพงคำไหล
Supachai_yxo01@hotmail.com

รางวัล / Awards : ได้รางวัลที่ 2 การประกวดผ้าไหมมัดหมี่ลายสร้อยดอกหมาก อ.พยัคฆภูมิสัย / 2nd place for Soi Dok Mak Patterned Contest, Phayakkhaphum Phisai District

โปรไฟล์สินค้า / Product Profile :
ผ้าไหมมัดหมี่ สีสังเคราะห์และสีธรรมชาติ
Natural and Artificial Dyed Mudmee Silk

ผู้ผลิตและจำหน่าย Producer & Trader



คุณศุภชัย แพงคำไหล
Supachai Pangkamlai

QR Code
ช่องทางการติดต่อ
QR Code
For All Contact Info

มุกดาหาร
Mukdahan

การคมนาคมสู่จังหวัดมุกดาหาร
Transportation to Mukdahan Province



การเดินทาง
โดยรถยนต์
by Car

สถานที่ท่องเที่ยว
ภายในจังหวัด
Tourist Destinations
in Mukdahan Province

รถยนต์ / By Car

จากกรุงเทพฯ ใช้ทางหลวงหมายเลข 1 (พหลโยธิน) จนถึง จ. สระบุรี แยกขวาเข้าสู่ทางหลวงหมายเลข 2 (มิตรภาพ) จนถึง จ. นครราชสีมา เลี้ยวขวาเข้าเส้นทางหลวงหมายเลข 207 ที่บ้านวัง ไปจนถึง อ.ประทาย ใช้เส้นทางหลวงหมายเลข 202 ผ่าน อ.พุทไธสง อ.พยัคฆภูมิพิสัย อ.เกษตรวิสัย อ.สุวรรณภูมิ ไปจนถึง จ. ยโสธร แล้วแยกเข้าทางหลวงหมายเลข 2169 ผ่าน อ.กุดชุม จากนั้นแยกซ้ายเข้าสู่ทางหลวงหมายเลข 212 ที่ อ.อำเภอเลิงนกทา ผ่าน อ. นิคมคำสร้อย เข้าสู่ จ. มุกดาหาร

From Bangkok, take Highway 1 (Phahon Yothin) to Saraburi Province, turn right onto Highway 2 (Mittraphap) and go along to Nakhon Ratchasima. Then, turn right onto Highway 207 at Ban Wang District until arriving at Prathai District. Take Highway 202 through Phutthaisong District, Phayakkhaphum Phisai District, Kaset Wisai District, Suvarnabhumi District to Yasothon Province. Then take Highway 2169, passing Sai Mun District, Kut Chum District, then turn left onto Highway 212 at Aleng Nok Tha District, passing Nikhom Kham Soi District to Mukdahan Province.

รถประจำทาง / By Bus

มีทั้งรถประจำทางธรรมดา และรถปรับอากาศออกจากสถานีขนส่งสายเหนือ (หมอชิต 2) ให้บริการทุกวัน ใช้เวลาเดินทางประมาณ 10 ชั่วโมงครึ่ง

There are two types of buses to Mukdahan: regular and air-conditioned buses, departing from the Northern Bus Terminal (Mo Chit 2) every day. Travel time is approximately 10 and a half hours.

รถไฟ / By Train

การรถไฟแห่งประเทศไทยมีบริการรถไฟออกจากสถานีรถไฟกรุงเทพ (หัวลำโพง) ทุกวัน

The State Railway of Thailand operates trains from Bangkok Railway Station (Hua Lamphong) every day.

MDH 01





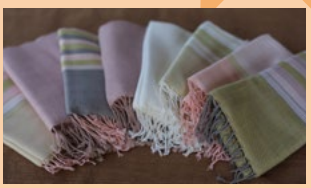

ข้อมูลของผู้ประกอบการ Information

ชื่อ / Name : กลุ่มทอผ้าฝ้าย ผ้าไหมบ้านหนองแต้ (ผ้าคลุมไหล่)
Ban Nong Tae Cotton And Silk Weaving Group (shawl)

ระยะเวลาในธุรกิจ / Year in Business :
15 ปี / 15 Years

29 ม.1 ต.หนองสูง อ.หนองสูง จ.มุกดาหาร
29, Village No. 1, Nong Sung Subdistrict, Nong Sung District, Mukdahan Province

087 215 0145 / 096 885 9627
087 215 0145
https://www.thaisilk-directory.com
MDH01 กลุ่มทอผ้าฝ้าย ผ้าไหมบ้านหนองแต้
mdh01.Thaisilk@gmail.com

รางวัล / Awards :

โปรไฟล์สินค้า / Product Profile :
ผ้าไหม / Silk

ผู้ผลิตและผู้จำหน่าย Producer & Trader



คุณดวงพร จันปุ่ม
Duangporn Chanpum

QR Code
ช่องทางการติดต่อ
QR Code
For All Contact Info

MDH 02







ข้อมูลของผู้ประกอบการ Information

ชื่อ / Name : กลุ่มทอผ้าไหมบ้านหนองแคน
Nong Khaen Silk Weaving Group

ระยะเวลาในธุรกิจ / Year in Business :
22 ปี / 22 Years

ตำบล หนองแคน อำเภอ ดงหลวง มุกดาหาร 49140
Nong Khaen Subdistrict, Dong Luang District, Mukdahan Province 49140

080 742 8199 / 087 003 3140
080 742 8199
https://www.thaisilk-directory.com
MDH02 กลุ่มทอผ้าไหมบ้านหนองแคน/กลุ่มปลูกหม่อนเลี้ยงไหม
mdh02.Thaisilk@gmail.com

รางวัล / Awards : รางวัลชนะเลิศประเภทเส้นไหมน้อยสาวมือ(พันธุ์ไทยพื้นบ้าน) / 1st Place for Small Silk Thread Award (Thai local silk worm)

โปรไฟล์สินค้า / Product Profile :
ผ้าฝ้าย ผ้าไหม / Cotton, silk

ผู้ผลิต Trader



คุณนุสรา เรืองสวัสดิ์
Nusara Ruangsawat

QR Code
ช่องทางการติดต่อ
QR Code
For All Contact Info

ผู้ผลิต
Producer



คุณสำหรับ งานไว

Samrap Nganwai

QR Code
ช่องทางการติดต่อ
QR Code
For All Contact Info

MDH 03

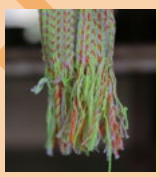

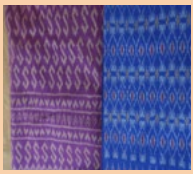







ข้อมูลของผู้ประกอบการ
Information

ชื่อ / Name : กลุ่มวิสาหกิจชุมชนกลุ่มอาชีพทอผ้าไหมบ้านภู Ban Phu Silk Weaving Community Enterprise

ระยะเวลาในธุรกิจ / Year in Business : 35 ปี / 35 Years

ตำบล บ้านเป้า อำเภอ หนองสูง มุกดาหาร 49160 Ban Pao Subdistrict, Nong Sung District, Mukdahan Province 49160

089 942 9378 / 04 260 1731

089 942 9378

https://www.thaisilk-directory.com

MDH03 กลุ่มวิสาหกิจชุมชนกลุ่มอาชีพทอผ้าไหมบ้านภู

mdh03.Thaisilk@gmail.com

รางวัล / Awards : ตรานกยูงพระราชทานสีน้ำเงิน สีเขียว / Classic Thai Silk Certificate and Thai Silk Blend Certificate

โปรไฟล์สินค้า / Product Profile : ผ้าไหม / Silk

ผู้ผลิตและผู้จำหน่าย
Producer & Trader



คุณนรินทิพย์ สิงหตา

Narinthip Singhata

QR Code
ช่องทางการติดต่อ
QR Code
For All Contact Info

MDH 04



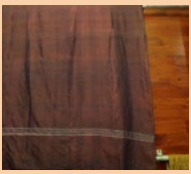





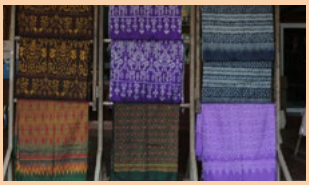

ข้อมูลของผู้ประกอบการ
Information

ชื่อ / Name : กลุ่มวิสาหกิจชุมชนทอผ้าดั้งเดิม Traditional Weaving Community Enterprise

ระยะเวลาในธุรกิจ / Year in Business : 6 ปี / 6 Years

203 หมู่ 6 ต.หนองสูงเหนือ อ.หนองสูง จ.มุกดาหาร 203, Village No. 6, Nong Sung Nuea Subdistrict, Nong Sung District, Mukdahan Province

087 229 0304 / 042 635 430

087 229 0304

https://www.thaisilk-directory.com

MDH04 กลุ่มวิสาหกิจชุมชนทอผ้าดั้งเดิม

mdh04.Thaisilk@gmail.com

รางวัล / Awards : คุณภาพมาตรฐานผลิตภัณฑ์วัฒนธรรมไทยระดับเหรียญทอง / Gold Medal for Cultural Product Of Thailand Standard

โปรไฟล์สินค้า / Product Profile : ผ้าไหม / Silk

MDH 05





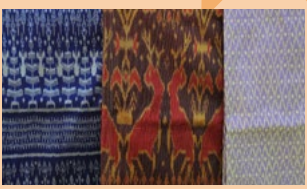

ข้อมูลของผู้ประกอบการ Information

ชื่อ / Name : ไพรินผ้าไหมมัดหมี่ลายแก้วมุกดา Pairin Shop: Kaew Patterned Mudmee Silk

ระยะเวลาในธุรกิจ / Year in Business : 44 ปี / 44 Years

58 ม.1 บ้านร่มเกล้าผัง 2 ต.ร่มเกล้า อ.นิคมคำสร้อย จ.มุกดาหาร 49130 58, Village No. 1 Ban Rom Klao Phang 2, Rom Klao Subdistrict, Nikhom Kham Soi District, Mukdahan Province 49130

089 279 3543

089 279 3543

https://www.thaisilk-directory.com

MDH05 ไพรินผ้าไหมมัดหมี่ลายแก้วมุกดา

mdh05.Thaisilk@gmail.com

รางวัล / Awards :

โปรไฟล์สินค้า / Product Profile : ผ้าฝ้าย ผ้าไหม / Cotton, silk

ผู้ผลิต Producer



คุณสำราญ สุนทร

Samran Sunthorn

QR Code ช่องทางการติดต่อ QR Code For All Contact Info

MDH 06







ข้อมูลของผู้ประกอบการ Information

ชื่อ / Name : ภานินีไหมไทย Panini Thai Silk Shop

ระยะเวลาในธุรกิจ / Year in Business : 43 ปี / 43 Years

9/8 ถ.พิทักษ์พนมเขต ต.มุกดาหาร อ.เมืองมุกดาหาร จ.มุกดาหาร 9/8 Phithak Phanom Khet Road, Mukdahan Subdistrict, Mueang Mukdahan District, Mukdahan Province

093 329 8782 / 042 632 368

paninee.achi

https://www.thaisilk-directory.com

Nakee Phathai by ภานินีไหมไทย

paninee.achi@gmail.com

รางวัล / Awards :

โปรไฟล์สินค้า / Product Profile : ผ้าฝ้าย ผ้าไหม / Cotton, silk

ผู้จำหน่าย Trader



คุณภานินี อชิระธีเดช

Panini Achirateedet

QR Code ช่องทางการติดต่อ QR Code For All Contact Info



ยโสธร

Yasothon

การคมนาคมสู่จังหวัดยโสธร
Transportation to Yasothon Province



การเดินทาง
โดยรถยนต์
by Car

สถานที่ท่องเที่ยว
ภายในจังหวัด
Tourist Destinations
in Yasothon Province

รถยนต์ / By Car

ใช้ทางหลวงหมายเลข 1 (ถนนพหลโยธิน) ถึงจังหวัดสระบุรีจึงเลี้ยวขวาเข้าทางหลวงหมาย เลข 2 (ถนนมิตรภาพ) ถึง อำเภอบ้านไผ่ จากนั้นเข้าเส้นทางหมายเลข 23 ผ่านอำเภอบรบือ จังหวัดมหาสารคาม และจังหวัดร้อยเอ็ด อำเภอธวัชบุรี อำเภอเสลภูมิ แล้วจึงถึงจังหวัดยโสธร รวมระยะทางประมาณ 531 กิโลเมตร

Take Highway 1 (Phahon Yothin Road) to Saraburi, and turn right onto Highway 2 (Mittraphap Road) to Ban Phai District. Continue on Route 23 through Borabue District, Maha Sarakham Province and go through Roi Et Province, Thawat Buri District, Selaphum District to Yasothon Province. The total distance is approximately 531 kilometers.

รถประจำทาง / By Bus

จากกรุงเทพฯ มีรถประจำทางธรรมดาและรถประจำทางปรับอากาศ สายกรุงเทพฯ - ยโสธร ออกจากสถานีขนส่งหมอชิต 2 ทุกวัน

There are two types of buses from Bangkok to Yasothon: regular and air-conditioned buses, departing from Mo Chit Bus Terminal 2 every day.

รถไฟ / By Train

ไม่มีรถไฟวิ่งตรงไปยังยโสธร ท่านสามารถนั่งรถไฟไปลงยังจังหวัดอุบลราชธานี แล้วต่อรถโดยสารประจำทาง

There are no trains going directly to Yasothon. You can take the train to Ubon Ratchathani Province and continue to Yasothon by bus.

ผู้ผลิตและผู้จำหน่าย
Producer & Trader



คุณอินทร์ พันธ์ทอง
In Phanthong

QR Code
ช่องทางการติดต่อ
QR Code
For All Contact Info

YST 01



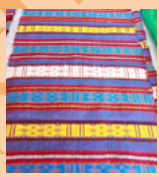









ข้อมูลของผู้ประกอบการ
Information

ชื่อ / Name :
กลุ่มทอผ้าไหมบ้านกุดเสถียร
Ban Kut Sathien Silk Weaving Group

ระยะเวลาในธุรกิจ / Year in Business :
28 ปี / 28 Years

1 หมู่ที่ 6 ต.สร้างมิ่ง อ.เลิงนกทา จ.ยโสธร
1 Village No. 6, Sang Ming Subdistrict, Loeng Nok Tha District, Yasothon Province

087 962 4249 / 045 531 107
087 962 4249
https://www.thaisilk-directory.com
YST01 กลุ่มทอผ้าไหมบ้านกุด
YST01.Thaisilk@gmail.com

รางวัล / Awards : ตรานกยูงพระราชทานสีทองและน้ำเงิน
Royal Thai Silk and Thai Silk

โปรไฟล์สินค้า / Product Profile :
ผ้าไหม
Silk



ร้อยเอ็ด
Roi Et

การคมนาคมสู่จังหวัดร้อยเอ็ด
Transportation to Roi Et Province

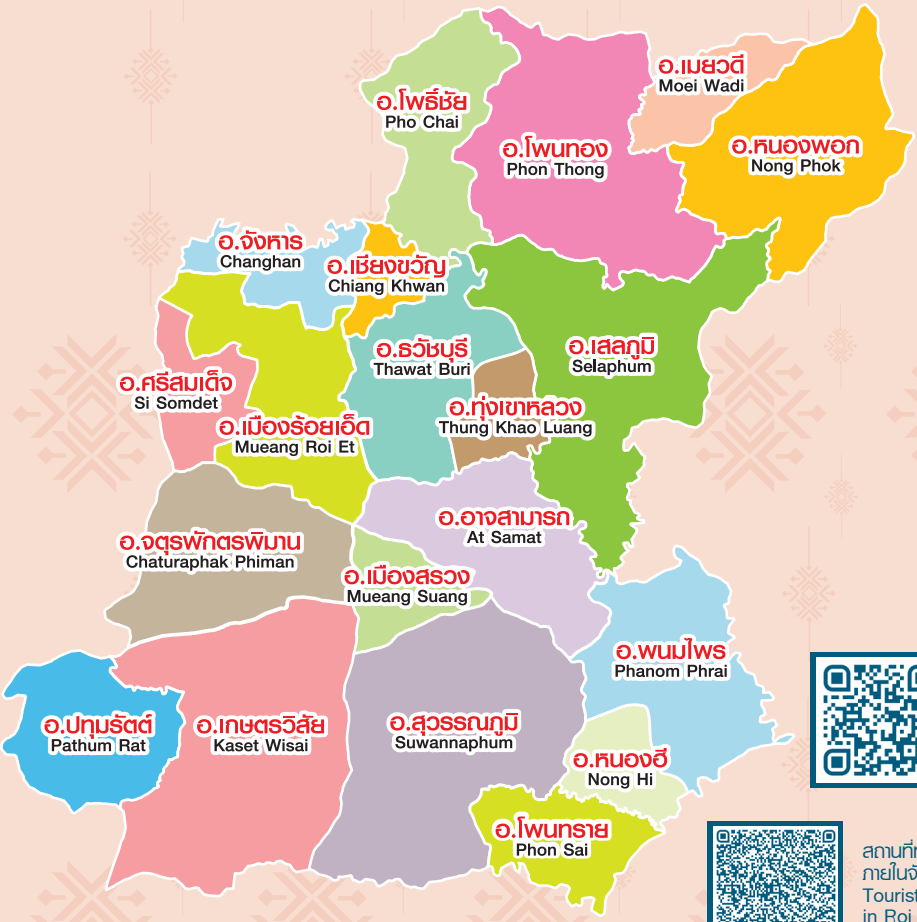

การเดินทาง
โดยรถยนต์
by Car

สถานที่ท่องเที่ยว
ภายในจังหวัด
Tourist Destinations
in Roi Et Province

รถยนต์ / By Car

จากกรุงเทพฯ ไปตามทางหลวงหมายเลข 1 ผ่านสระบุรี นครราชสีมา แล้วใช้ทางหลวงหมายเลข 23 ผ่านมหาสารคาม จนถึงจังหวัดร้อยเอ็ด รวมระยะทาง 512 กม.

From Bangkok, take Highway 1 through Saraburi, Nakhon Ratchasima and then take Highway 23 passing Maha Sarakham to Roi Et Province. The total distance is 512 kilometers.

รถประจำทาง / By Bus

มีทั้งรถประจำทางธรรมดา และรถปรับอากาศออกจากสถานีขนส่งสายเหนือ (หมอชิต 2) ให้บริการทุกวัน

There are two types of buses: regular and air-conditioned buses, departing from the Northern Bus Terminal (Mo Chit 2) every day.

เครื่องบิน / By Plane

สายการบินนกแอร์ให้บริการเที่ยวบินกรุงเทพฯ-ร้อยเอ็ด โดยสนามบินจังหวัดร้อยเอ็ดอยู่ห่างจากตัวเมืองประมาณ 18 กิโลเมตร และมีบริการรถบัสรับส่งจากสนามบินด้วย

Nok Air Airline operates flights from Bangkok to Roi Et. The Roi Et airport is far from the city around 18 kilometers, and there is a shuttle bus service from the airport.

ROI 01


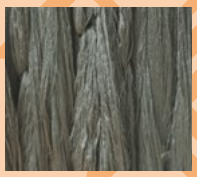




ข้อมูลของผู้ประกอบการ Information

ชื่อ / Name :
กลุ่มทอผ้าไหมหมี่นกุลา
Muen Kula Silk Weaving Group

ระยะเวลาในธุกิจ / Year in Business :
50 ปี / 50 Years

32 ม.15 ต.ทุ่งหลวง อ.สุวรรณภูมิ จ.ร้อยเอ็ด
32, Village No. 15, Thung Luang Subdistrict, Suvarnabhumi District, Roi Et Province

087 213 3462 / 096 179 6654
087 213 3462
www.thaisilk-directory.com
ROI01 กลุ่มทอผ้าไหมหมี่นกุลา
roi01.Thaisilk@gmail.com

รางวัล / Awards :ตรานกยูงพระราชทานสีทอง, สีเงิน,เขียว / Royal Thai Silk, Classic Thai Silk & Thai Silk Blend Certificate

โปรไฟล์สินค้า / Product Profile :
ผ้าไหม
Silk

ผู้ผลิตและผู้จำหน่าย Producer & Trader



คุณสำเนียง พลูสระคู
Samniang Phoonsakhoo

QR Code ช่องทางการติดต่อ
QR Code For All Contact Info

ROI 03







ข้อมูลของผู้ประกอบการ Information

ชื่อ / Name :
กลุ่มเกษตรกรร้านกุลาตาหยวก
Kula Ta Yuak Farmer Group

ระยะเวลาในธุกิจ / Year in Business :
20 ปี / 20 Years

101 ม.1 ต.ทุ่งหลวง อ.สุวรรณภูมิ จ.ร้อยเอ็ด
101, Village No. 1, Thung Luang Subdistrict, Suvarnabhumi District, Roi Et Province 45130

082 136 9693
082 136 9693
www.thaisilk-directory.com
ROI03 กลุ่มเกษตรกรร้านกุลาตาหยวก 101 หมู่ 1
roi03.Thaisilk@gmail.com

รางวัล / Awards :

โปรไฟล์สินค้า / Product Profile :
ผ้ามัดหมี่ โสร่ง ผ้ามัดหมี่ปูม ผ้าสาเกต
Mudmee Silk, sarong, Mudmee Poom fabric, Sakaet Patterned fabric

ผู้ผลิตและผู้จำหน่าย Producer & Trader



คุณสุภาวดี พูลสุข
Supawadee Poolsuk

QR Code ช่องทางการติดต่อ
QR Code For All Contact Info

ผู้ผลิตและจำหน่าย
Producer & Trader



คุณละเวง ฤกษ์ใหญ่
Laweng Rerkyai

QR Code
ช่องทางการติดต่อ
QR Code
For All Contact Info

ROI 04

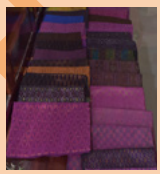


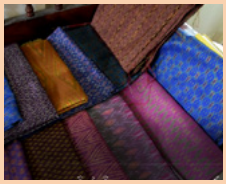


ข้อมูลของผู้ประกอบการ
Information

ชื่อ / Name :
กลุ่มทอผ้า บ้านหวายหลึม ม.9
Ban Wai Lum Silk Weaving Group, Village No. 9

ระยะเวลาในธุกิจ / Year in Business :
43 ปี / 43 Years

43 ม.9 ต.มะบ้า อ.ทุ่งเขาหลวง จ.ร้อยเอ็ด
43, Village No. 9, Maba Subdistrict, Thung Khao Luang District, Roi Et Province

086 871 4886 / 090 582 3877
086 871 4886
www.Thaisilk-directory.com
ROI04 กลุ่มทอผ้า บ้านหวายหลึม ม.9
roi04.Thaisilk@gmail.com

รางวัล / Awards :
-

โปรไฟล์สินค้า / Product Profile :
ผ้ามัดหมี่ ผ้าพื้น ผ้าขาวม้า
Mudmee fabric, plain fabric, loincloth

ผู้ผลิต
Producer



คุณสิริมา โยวบุตร
Sirima Yowabut

QR Code
ช่องทางการติดต่อ
QR Code
For All Contact Info

ROI 05







ข้อมูลของผู้ประกอบการ
Information

ชื่อ / Name :
วิสาหกิจชุมชนทอผ้าไหมบ้านดงขวาง ม. 8
Ban Dong Khwang Silk Weaving Community Enterprise, Village No. 8

ระยะเวลาในธุกิจ / Year in Business :
16 ปี / 16 Years

4/1 ม.8 ต.หนองใหญ่ อ.ศรีสมเด็จ จ.ร้อยเอ็ด
4/1, Village No. 8, Nong Yai Subdistrict, Si Somdet District, Roi Et

068 457 8394 / 043 508 196
068 457 8394
www.Thaisilk-directory.com
ROI05 กลุ่มวิสาหกิจทอผ้าไหมบ้านดงขวาง หมู่.8
roi05.Thaisilk@gmail.com

รางวัล / Awards :

โปรไฟล์สินค้า / Product Profile :
ผ้าโสร่ง ผ้าไหมมัดหมี่ ผ้าขาวม้าไหม
Sarong, Mudmee Silk, silk loincloth

ROI 06



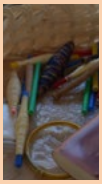



ข้อมูลของผู้ประกอบการ Information

ชื่อ / Name :
กลุ่มทอผ้าบ้านจิก
Ban Chik Weaving Group

ระยะเวลาในธุกิจ / Year in Business :
12 ปี / 12 Years

53 ม.1 บ้านจิก ต.ขี้เหล็ก อ.อาจสามารถ จ.ร้อยเอ็ด
53, Village No. 1, Ban Chik, Khilek Subdistrict, At Samart District, Roi Et Province

086 967 0941 / 082 849 8828
086 967 0941
www.Thaisilk-directory.com
ROI06 กลุ่มทอผ้าบ้านจิก
roi06.Thaisilk@gmail.com

รางวัล / Awards :

โปรไฟล์สินค้า / Product Profile :
ผ้าไหม
Silk

ผู้ผลิต Producer



คุณเสนานาม
Senanam

QR Code
ช่องทางการติดต่อ
QR Code
For All Contact Info

ROI 07







ข้อมูลของผู้ประกอบการ Information

ชื่อ / Name :
กลุ่มทอผ้าไหมบ้านห้วยแก้ว
Ban Huay Kaew Silk Weaving Group

ระยะเวลาในธุกิจ / Year in Business :
25 ปี / 25 Years

71 ม.3 ต.หน่อม อ.อาจสามารถ จ.ร้อยเอ็ด
71, Village No. 3, Nom Subdistrict, At Samart District, Roi Et Province

089 045 8456 / 081 045 2944
089 045 8456
www.Thaisilk-directory.com
ROI07 กลุ่มทอผ้าไหมบ้านห้วยแก้ว
roi07.Thaisilk@gmail.com

รางวัล / Awards :

โปรไฟล์สินค้า / Product Profile :
ผ้าพื้น ผ้ามัดหมี่ โสร่ง ผ้าขาวม้า
/ Plain fabric, Mudmee fabric, sarong, loincloth

ผู้ผลิต Producer



คุณทองปัก ไชยวงศ์
Thongpak Chaiwong

QR Code
ช่องทางการติดต่อ
QR Code
For All Contact Info

ผู้ผลิต
Producer



คุณสะอาด ฉวีโรจน์

Saart Chaweerot

QR Code
ช่องทางการติดต่อ
QR Code
For All Contact Info

ROI 08







ข้อมูลของผู้ประกอบการ
Information

ชื่อ / Name :
กลุ่มทอผ้าไหม บ้านหว่านไฟ
Ban Wan Fai Silk Weaving Group

ระยะเวลาในธุกิจ / Year in Business :
35 ปี / 35 Years

30 ม.8 ต.บ้านดู่ อ.อาจสามารถ จ.ร้อยเอ็ด
30, Village No. 8, Ban Du Subdistrict,
At Samart District, Roi Et Province

087 858 7089 / 043 511 260
087 858 7089
www.Thaisilk-directory.com
ROI08 กลุ่มทอผ้าไหม บ้านหว่านไฟ
roi08.Thaisilk@gmail.com

รางวัล / Awards :

โปรไฟล์สินค้า / Product Profile :
ผ้าขาวม้า ผ้าพื้น ผ้ามัดหมี่ โสร่ง
/ Loincloth, plain fabric, Mudmee fabric, sarong

ผู้ผลิต
Producer



คุณอำพร คาโส

Amporn Kaso

QR Code
ช่องทางการติดต่อ
QR Code
For All Contact Info

ROI 09







ข้อมูลของผู้ประกอบการ
Information

ชื่อ / Name :
กลุ่มทอผ้าไหม บ้านโนนม่วง
Ban Non Muang Silk Weaving Group

ระยะเวลาในธุกิจ / Year in Business :
10 ปี / 10 Years

67 ม.8 ต.ทุ่งกุลา อ.สุวรรณภูมิ จ.ร้อยเอ็ด
67, Village No. 8, Thung Kula Subdistrict,
Suvarnabhumi District,Roi Et Province

080 740 9524 / 088 513 9870
080 740 9524
www.Thaisilk-directory.com
ROI09 กลุ่มทอผ้าไหม บ้านโนนม่วง
roi09.Thaisilk@gmail.com

รางวัล / Awards :
-
-

โปรไฟล์สินค้า / Product Profile :
ผ้าถุง ผ้าขาวม้า ผ้ามัดหมี่
Sarong, loincloth, Mudmee fabric

ROI 10





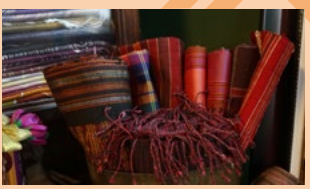

ข้อมูลของผู้ประกอบการ Information

ชื่อ / Name :
กลุ่มเมืองไม้บาติก
Mueang Mai Batik Group

ระยะเวลาในธุกิจ / Year in Business :
20 ปี / 20 Years

281 ม.2, ต.นิเวศน์ อ.ธวัชบุรี จ.ร้อยเอ็ด 45170
281, Village No. 2, Niwet Subdistrict, Thawat Buri District, Roi Et Province, 45170

081 261 4800 / 043 569 048
081 261 4800
www.Thaisilk-directory.com
ROI10 กลุ่มเมืองไม้บาติก
TORSAK4800@gmail.com

รางวัล / Awards :
OTOP 5 ดาว
5-Star OTOP Product

โปรไฟล์สินค้า / Product Profile :
ผลิตภัณฑ์จากผ้าไหมบาติก
Batik silk products

ผู้ผลิต Producer



คุณต่อศักดิ์ สุทธิสา
Torsak Suthisa

QR Code ช่องทางการติดต่อ
QR Code For All Contact Info

ROI 11







ข้อมูลของผู้ประกอบการ Information

ชื่อ / Name :
กลุ่มทอผ้าไหม บ้านตาหยวก
Ban Ta Yuak Silk Weaving Group

ระยะเวลาในธุกิจ / Year in Business :
46 ปี / 46 Years

98 ม.13 ต.ทุ่งหลวง อ.สุวรรณภูมิ จ.ร้อยเอ็ด
98, Village No. 13, Thung Luang Subdistrict, Suvarnabhumi District, Roi Et Province

098 341 9759 / 043 546 122
098 341 9759
www.Thaisilk-directory.com
ROI11 กลุ่มทอผ้าไหม บ้านตาหยวก
roi11.Thaisilk@gmail.com

รางวัล / Awards :

โปรไฟล์สินค้า / Product Profile :
ผ้าขาวม้า โสร่ง มัดหมี่ ผ้ายกดอก
Loincloth, sarong, Mudmee fabric, brocade fabric

ผู้ผลิตและจำหน่าย Producer & Trader



คุณดาวลอย จันทวงษา
Daoloi Chanthawongsa

QR Code ช่องทางการติดต่อ
QR Code For All Contact Info

ผู้ผลิต
Producer



คุณสมร วันสีสุข
Samorn Wanseesuk

QR Code
ช่องทางการติดต่อ
QR Code
For All Contact Info

ROI 14

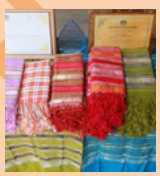





ข้อมูลของผู้ประกอบการ
Information

ชื่อ / Name :
กลุ่มสตรีทอผ้า บ้านทานตะวัน
Baan Tantawan Weaving Women Group

ระยะเวลาในธุกิจ / Year in Business :
21 ปี / 21 Years

190 หมู่ 12 ต.โพธิ์ชัย อ.พนมไพร
190, Village No. 12, Pho Chai Subdistrict, Phanom Phrai District

087 952 4090
087 952 4090
www.Thaisilk-directory.com
ROI14 กลุ่มสตรีทอผ้า บ้านทานตะวัน
roi14.Thaisilk@gmail.com

รางวัล / Awards : ใบประกาศเกียรติคุณจากกรมพัฒนาชุมชนอำเภอพนมไพร / Certificate from Community Development Department, Phanom Phrai District

โปรไฟล์สินค้า / Product Profile :
ผ้าไหม
Silk

ผู้ผลิต
Producer



คุณลำไย เหลาสนิท
Lamyai Laosanit

QR Code
ช่องทางการติดต่อ
QR Code
For All Contact Info

ROI 15


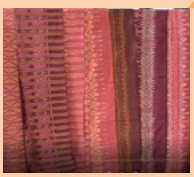




ข้อมูลของผู้ประกอบการ
Information

ชื่อ / Name :
กลุ่มสตรีทอผ้าไหม
Weaving Women Group

ระยะเวลาในธุกิจ / Year in Business :
25 ปี / 25 Years

7 ม.6 ต.หนองแคน อ.ปทุมรัตต์ จ.ร้อยเอ็ด
7, Village No. 6, Nong Khaen Subdistrict, Pathum Rat District, Roi Et

084 389 6335 / 087 318 7862
084 389 6335
www.Thaisilk-directory.com
ROI15 กลุ่มสตรีทอผ้าไหม
roi15.Thaisilk@gmail.com

รางวัล / Awards :

โปรไฟล์สินค้า / Product Profile :
ไหมบ้านทอมือ
/ Hand-woven local silk

ROI 16

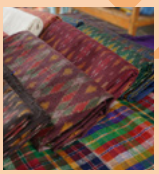





ข้อมูลของผู้ประกอบการ Information

ชื่อ / Name :
กลุ่มแม่บ้านทอผ้าไหมบ้านโคกก่อง
Ban Khok Kong Silk Weaving Housewife Group

ระยะเวลาในธุกิจ / Year in Business :
40 ปี / 40 Years

10 ม.5 ต.โพนสูง อ.ปทุมรัตต์ จ.ร้อยเอ็ด
10, Village No. 5, Phon Sung Subdistrict, Pathum Rat District, Roi Et Province

090 320 3855
090 320 3855
www.Thaisilk-directory.com
ROI16 กลุ่มแม่บ้านทอผ้าไหมบ้านโคกก่อง
roi16.Thaisilk@gmail.com

รางวัล / Awards :

โปรไฟล์สินค้า / Product Profile :
โสร่ง ผ้าพื้น เส้นไหม ผ้าขาวม้า
Sarong, Plain fabric, silk thread, loincloth

ผู้ผลิต Producer



คุณสมร บุญดี
Samorn Bundee

QR Code ช่องทางการติดต่อ
QR Code For All Contact Info

ROI 17

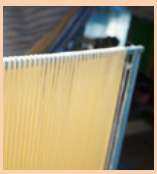





ข้อมูลของผู้ประกอบการ Information

ชื่อ / Name :
กลุ่มทอผ้าไหมผ้าฝ้ายบ้านสระทอง
Ban Sa Thong Silk and Cotton Weaving Group

ระยะเวลาในธุกิจ / Year in Business :
40 ปี / 40 Years

114 ม.2 ต.กำแพง อ.เกษตรวิสัย จ.ร้อยเอ็ด 45150
114, Village No. 2, Kamphaeng Subdistrict, Kaset Wisai District, Roi Et Province 45150

087 865 9235 / 087 852 9340
087 865 9235
www.Thaisilk-directory.com
ROI17 กลุ่มทอผ้าไหมผ้าฝ้ายบ้านสระทอง
roi17Thaisilk@gmail.com

รางวัล / Awards :

โปรไฟล์สินค้า / Product Profile :
มัดหมี่ ผ้าพื้น ผ้าหางกระรอก โสร่ง ผ้าคลุมไหล่ / Mudmee fabric, Squirrel Tail Patterned fabric, sarong, shawl

ผู้ผลิต Producer



คุณบัวผัน ศรีระวงศ์
Buapan Srirawong

QR Code ช่องทางการติดต่อ
QR Code For All Contact Info

ผู้ผลิต
Producer



คุณหลวน เพ็งปอภา

Luan Pengpopar

QR Code
ช่องทางการติดต่อ
QR Code
For All Contact Info

ROI 18











ข้อมูลของผู้ประกอบการ
Information

ชื่อ / Name :
กลุ่มทอผ้าไหมสาเกต (ตราไหมมือ)
Saket Silk Weaving Group

ระยะเวลาในธุกิจ / Year in Business :
23 ปี / 23 Years

42 ม.6 ต.ปอภาร อ.เมืองร้อยเอ็ด จ.ร้อยเอ็ด
42, Village No. 6, Popara Subdistrict,
Mueang Roi Et District, Roi Et Province

081 056 8937 / 089 098 5108
081 056 8937
www.Thaisilk-directory.com
ROI18 กลุ่มทอผ้าไหมสาเกต(ตราไหมมือ)
roi18.Thaisilk@gmail.com

รางวัล / Awards :
ตรานกยูงพระราชทานสีทอง
Royal Thai Silk Certificate

โปรไฟล์สินค้า / Product Profile :
ผ้าลายเจ้าฟ้า ผ้าผืน ผ้ามัดหมี่
H.R.H. Princess Sirivannavari
patterned fabric, plain fabric,
Mudmee fabric

ผู้ผลิต
Producer



คุณอุทุมพร บุญแจด

Uthumphon Boonjad

QR Code
ช่องทางการติดต่อ
QR Code
For All Contact Info

ROI 20











ข้อมูลของผู้ประกอบการ
Information

ชื่อ / Name :
กลุ่มทอผ้าไหมและผ้าฝ้ายบ้านโพนพัน
Ban Phon Phan Silk and Cotton Weaving Group

ระยะเวลาในธุกิจ / Year in Business :
40 ปี / 40 Years

93 ม.5 ตำบลดงครั่งน้อย อ.เกษตรวิสัย
จ.ร้อยเอ็ด
93, Village No. 5, Dong Khrang Noi
Subdistrict, Kaset Wisai District,
Roi Et Province

092 608 5535
092 608 5535
www.Thaisilk-directory.com
ROI20 กลุ่มทอผ้าไหมและผ้าฝ้ายบ้านโพนทัน
roi20.Thaisilk@gmail.com

รางวัล / Awards :

โปรไฟล์สินค้า / Product Profile :
มัดหมี่ โสร่ง ขาวม้า ผ้าคลุมไหล่ ผ้าไหม
ลายลูกแก้ว / Mudmee fabric, sarong,
loincloth, shawl, marble patterned
silk fabric

ROI 21







ข้อมูลของผู้ประกอบการ Information

ชื่อ / Name :
กลุ่มแม่บ้านอนุรักษ์ไหมไทยพื้นบ้านโนนสะอาด
Non Sa-at Weaving Housewife Group

ระยะเวลาในธุกิจ / Year in Business :
40 ปี / 40 Years

88 ม.14 ต.ทุ่งหลวง อ.สุวรรณภูมิ จ.ร้อยเอ็ด 45130
88, Village No. 14, Thung Luang Subdistrict, Suvarnabhumi District, Roi Et Province 45130

088 332 0342
088 332 0342
www.Thaisilk-directory.com
ROI21 กลุ่มทอผ้าไหมหมู่บ้านอนุรักษ์ไหมไทยพื้นบ้านโนนสะอาด
roi21.Thaisilk@gmail.com

รางวัล / Awards :
-

โปรไฟล์สินค้า / Product Profile :
ผ้าขาวม้า ผ้ามัดหมี่ ผ้าคลุมไหล่ โสร่ง
Loincloth, Mudmee fabric, shawl, sarong

ผู้ผลิต Producer



คุณอัมพร เสาร์ทอง
Amporn Saotong

QR Code
ช่องทางการติดต่อ
QR Code
For All Contact Info

ROI 23








ข้อมูลของผู้ประกอบการ Information

ชื่อ / Name :
กลุ่มทอผ้าไหม ศูนย์ส่งเสริมศิลปาชีพ โพธิ์ชัย
Phochai Silk Weaving Group: Arts and Crafts Promotion Center

ระยะเวลาในธุกิจ / Year in Business :
33 ปี / 33 Years

หมู่ที่ 13 บ้านศรีวิลัย ตำบลขามเปี้ย อำเภอโพธิ์ชัย จ.ร้อยเอ็ด Village No. 13, Baan Sriwilai, Kham Pia Subdistrict, Pho Chai District, Roi Et Province

087 936 7365 / 085 633 5633
087 936 7365
www.Thaisilk-directory.com
ROI23 กลุ่มทอผ้าไหม ศูนย์ส่งเสริมศิลปาชีพ โพธิ์ชัย
roi23.Thaisilk@gmail.com

รางวัล / Awards : รางวัลพระราชทาน ตรานกยูงสีทอง สีเงิน สีเขียว สีน้ำเงิน
Classic Thai Silk, Thai Silk Blend and Thai Silk Certificate

โปรไฟล์สินค้า / Product Profile :
ผ้าไหม
Silk

ผู้ผลิต Producer



คุณจันทร์ศรี กลสุวรรณ
Chansri Konsuwan

QR Code
ช่องทางการติดต่อ
QR Code
For All Contact Info

ผู้ผลิตและจำหน่าย
Producer & Trader



คุณพรม เนตรทวี
Phrom Nettawee

QR Code
ช่องทางการติดต่อ
QR Code
For All Contact Info

ROI 25

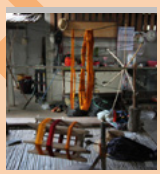





ข้อมูลของผู้ประกอบการ
Information

ชื่อ / Name :
กลุ่มทอผ้าไหมผ้าฝ้ายย้อมสีธรรมชาติ
Cotton and Silk Weaving Group: Natural dyed

ระยะเวลาในธุกิจ / Year in Business :
45 ปี / 45 Years

58 หมู่ที่ 7 ตำบลดงครั่งใหญ่ อำเภอเกษตรวิสัย
58, Village No. 7, Dong Krang Yai Subdistrict, Kaset Wisai District, Roi Et Provincet

095 960 0274 / 083 660 9032
095 960 0274
www.Thaisilk-directory.com
ROI25กลุ่มทอผ้าไหมผ้าฝ้ายย้อมสีธรรมชาติ
roi25.Thaisilk@gmail.com

รางวัล / Awards :
-

โปรไฟล์สินค้า / Product Profile :
ผ้าไหม
Silk

ผู้ผลิตและจำหน่าย
Producer & Trader



คุณ สุภาพร สอนศรี
Supaporn Sonsri

QR Code
ช่องทางการติดต่อ
QR Code
For All Contact Info

ROI 28

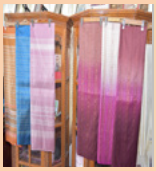





ข้อมูลของผู้ประกอบการ
Information

ชื่อ / Name :กลุ่มสตรีทอผ้าไหมบ้านหวายหลึม ม.3 Ban Wai Lum Weaving Women Group, Village No. 3

ระยะเวลาในธุกิจ / Year in Business :
50 ปี / 50 Years

17 ม.3 ต.มะบ้า อ.ทุ่งหลวง จ.ร้อยเอ็ด
17, Village No. 3, Maba Subdistrict, Thung Luang District, Roi Et Province

083 446 2593 / 090 582 3871
083 446 2593
www.Thaisilk-directory.com
ROI28 กลุ่มทอผ้าไหมบ้านหวายหลึม
roi28.Thaisilk@gmail.com

รางวัล / Awards :

โปรไฟล์สินค้า / Product Profile :
ผ้าไหมพื้นเรียบ ผ้ามัดหมี่ โสร่ง ผ้าขาวม้า
Plain silk fabric, Mudmee fabric, sarong, loincloth

ROI 29



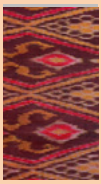
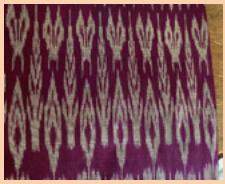
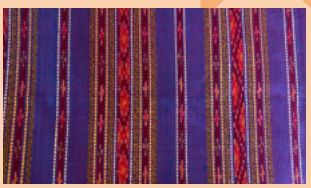

ข้อมูลของผู้ประกอบการ Information

ชื่อ / Name :
กลุ่มทอผ้าไหม ต.ดงครั่งใหญ่ ม.1
Dong Krang Yai Silk Weaving Group, Village No. 1

ระยะเวลาในธุกิจ / Year in Business :
15 ปี / 15 Years

25 ม.1 ต.ดงครั่งใหญ่ อ.เกษตรวิสัย จ.ร้อยเอ็ด
25, Village No. 1, Dong Krang Yai Subdistrict, Kaset Wisai District, Roi Et Province

083 342 4678 / 085 643 4959
083 342 4678
www.Thai silk-directory.com
ROI29 กลุ่มทอผ้าไหมตำบลดงครั่งใหญ่ หมู่ 1
roi29.Thaisilk@gmail.com

รางวัล / Awards :
-

โปรไฟล์สินค้า / Product Profile :
โสร่ง ผ้าคลุมไหล่ ผ้าพื้น มัดหมี่
/ Sarong, shawl, plain fabric, Mudmee fabricfab

ผู้ผลิต Producer



คุณ เหรียญทอง พรมพิลา
Rianthong Prompila

QR Code
ช่องทางการติดต่อ
QR Code
For All Contact Info

ROI 31







ข้อมูลของผู้ประกอบการ Information

ชื่อ / Name :
ทอผ้าบ้านหนองเขวา
Ban Nong Khwao Weaving Group

ระยะเวลาในธุกิจ / Year in Business :
20 ปี / 20 Years

49 หมู่ 5 บ้านหนองเขวา ต.แดนใหญ่ อ.เมือง จ.ร้อยเอ็ด 49, Village No. 5 Ban Nong Khwao, Dan Yai Subdistrict, Mueang District, Roi Et Province

085 260 3202 / 089 828 0402
085 260 3202
www.Thaisilk-directory.com
ROI31 ทอผ้าบ้านหนองเขวา
roi31.Thaisilk@gmail.com

รางวัล / Awards :

โปรไฟล์สินค้า / Product Profile :
ผ้าขาม้าไหม ผ้าไหมมัดหมี่
Silk Loincloth, Mudmee silk

ผู้ผลิต Producer



คุณคำกอง วงดีอามาตย์
Khamthong Wongdeeamat

QR Code
ช่องทางการติดต่อ
QR Code
For All Contact Info

ผู้ผลิตและจำหน่าย
Producer & Trader



คุณเอี่ยม นาคกระแส
Iam Nakkrasae

QR Code
ช่องทางการติดต่อ
QR Code
For All Contact Info

ROI 34







ข้อมูลของผู้ประกอบการ
Information

ชื่อ / Name :
กลุ่มแม่บ้านทอผ้าไหม
Weaving Housewife Group

ระยะเวลาในธุรกิจ / Year in Business :
25 ปี / 25 Years

108 หมู่ 10 ต.ทุ่งหลวง อ.สุวรรณภูมิ จ.ร้อยเอ็ด 45130 108, Village No. 10, Thung Luang Subdistrict, Suvarnabhumi District, Roi Et Province 45130

062 112 0994 / 089 276 2101
062 112 0994
www.Thaisilk-directory.com
ROI 34กลุ่มแม่บ้านทอผ้าไหม
roi34.Thaisilk@gmail.com

รางวัล / Awards :

โปรไฟล์สินค้า / Product Profile :
ผ้ามัดหมี่โสร่ง ผ้าโฮล ผ้าคุมไหล่ ผ้าสาเกต
Mudmee Patterned Sarong, Hol fabric, shawl, Sakaet Patterned fabric

ผู้ผลิตและจำหน่าย
Producer & Trader



คุณวันทอง โพธิ์ชัยรัตน์
Wanthong Phochairat

QR Code
ช่องทางการติดต่อ
QR Code
For All Contact Info

ROI 35








ข้อมูลของผู้ประกอบการ
Information

ชื่อ / Name :
กลุ่มสตรีทอผ้าฝ้ายผ้าไหม
Cotton and Silk Weaving Women Group

ระยะเวลาในธุรกิจ / Year in Business :
22 ปี / 22 Years

130 หมู่ 1 บ้านอะคะ ต.อะคะคำ อ.โพธิ์ชัย จ.ร้อยเอ็ด 45230
130, Village No. 1 Ban Akha, Akha Kham Subdistrict, Pho Chai District, Roi Et Province

096 319 2126 / 080 744 3186
096 319 2126
www.Thaisilk-directory.com
ROI 35กลุ่มสตรีทอผ้าฝ้ายผ้าไหม
roi35.Thaisilk@gmail.com

รางวัล / Awards :รางวัลพระราชทาน ตรานกยูง สีทอง สีเงิน สีเขียว สีน้ำเงิน / Royal Thai Silk, Classic Thai Silk, Thai Silk & Thai Silk Blend Certificate

โปรไฟล์สินค้า / Product Profile :
ผ้าไหม / Silk

ROI 36







ข้อมูลของผู้ประกอบการ Information

ชื่อ / Name : กลุ่มแม่บ้านเกษตรกรสุขเกษม หมู่ 11 Sukkasem Weaving Farmer's Wives Group Village No. 11

ระยะเวลาในธุรกิจ / Year in Business : 29 ปี / 29 Years

หมู่ 11 บ้านเชียงใหม่ ต.เชียงใหม่ อ.โพธิ์ชัย จ.ร้อยเอ็ด 45230 Village No. 11, Ban Chiang Mai, Chiang Mai Subdistrict, Pho Chai District, Roi Et Province 45230

080 760 4757
080 760 4757
www.Thaisilk-directory.com
ROI 36กลุ่มแม่บ้านเกษตรกรสุขเกษม
roi36.Thaisilk@gmail.com

รางวัล / Awards :
อุตสาหกรรมจังหวัดร้อยเอ็ด, OTOP ร้อยเอ็ด Industrial Estate, Roi Et Province, OTOP

โปรไฟล์สินค้า / Product Profile :
ผ้าไหม
Silk

ผู้ผลิตและจำหน่าย Producer & Trader



คุณจรรยารักษ์ ทนาสัย
Janyarak Tanasai

QR Code ช่องทางการติดต่อ
QR Code For All Contact Info

ROI 37





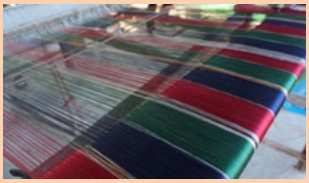

ข้อมูลของผู้ประกอบการ Information

ชื่อ / Name :
กลุ่มทอผ้าไหม กลุ่มฝ้ายแก้วไหมคำ บ้านเชียงใหม่ Fai Kaew Mai Kham Ban Chiang Mai Weaving Group

ระยะเวลาในธุรกิจ / Year in Business : 8 ปี / 8 Years

1 หมู่9 ต.เชียงใหม่ อ.โพธิ์ชัย จ.ร้อยเอ็ด 45230 1, Village No. 9, Chiang Mai Subdistrict, Pho Chai District, Roi Et Province 45230

065 808 8360
065 808 8360
www.Thaisilk-directory.com
ROI 37กลุ่มทอผ้าไหม กลุ่มฝ้ายแก้วไหมคำ บ้านเชียงใหม่
roi37.Thaisilk@gmail.com

รางวัล / Awards :
ตรานกยูงพระราชทานสีทอง Royal Thai Silk Certificate

โปรไฟล์สินค้า / Product Profile :
ผ้าไหม
Silk

ผู้ผลิตและจำหน่าย Producer & Trader



คุณอำพันธ์ ทนุการ
Amphan Thanukarn

QR Code ช่องทางการติดต่อ
QR Code For All Contact Info


เลย
Loei

การคมนาคมสู่จังหวัดเลย
Transportation to Loei Province

การเดินทาง
โดยรถยนต์
by Car

สถานที่ท่องเที่ยว
ภายในจังหวัด
Tourist Destinations
in Loei Province



รถยนต์ / By Car

ใช้ทางหลวงหมายเลข 1 (พหลโยธิน) ผ่านจังหวัดสระบุรี แล้วแยกใช้ทางหลวงหมายเลข 21 ผ่านจังหวัดเพชรบูรณ์ จนถึงอำเภอหล่มสัก ต่อด้วยทางหลวงหมายเลข 203 ผ่านอำเภอหล่มเก่า อำเภอภูเรือ เข้าสู่จังหวัดเลย

Take Highway 1 (Phahon Yothin) through Saraburi Province. Then take Highway 21 through Phetchabun Province until arriving Lom Sak District. Continue with Highway 203, passing Lom Kao District, Phu Ruea District to Loei Province.

รถประจำทาง / By Bus

มีทั้งรถโดยสารปรับอากาศและธรรมดา ขึ้นรถที่สถานีหมอชิตส่วนภาคอีสาน ตั้งอยู่ที่ถนนพหลโยธิน

There are two types of buses: regular and air-conditioned buses, departing from the Mo Chit Bus Terminal (the northeastern region section) on Phaholyothin Road.

เครื่องบิน / By Plane

บริษัทบางกอกแอร์เวย์ จำกัดเป็นผู้ให้บริการเดินทางไปจังหวัดเลย โดยมี 3 เที่ยวบินต่อสัปดาห์

Bangkok Airways Company operates flights to Loei Province (3 flights per week).

LOE 01





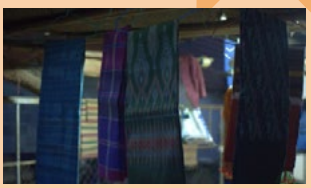

ข้อมูลของผู้ประกอบการ Information

ชื่อ / Name : กลุ่มทอผ้าบ้านหนองตูม
Ban Nong Tum Weaving Group

ระยะเวลาในธุรกิจ / Year in Business :
9 ปี / 9 Years

187 หมู่ 2 บ้านหนองตูม ต.ผาสามยอด กิ่ง อ.เอราวัณ จ.เลย 42220
187, Village No. 2, Ban Nong Tum, Pha Sam Yot Subdistrict, Erawan District, Loei Province 42220

088 308 0887 / 081 059 2160
088 308 0887
www.Thaisilk-directory.com
LOE01 กลุ่มทอผ้าบ้านหนองตูม
loe01.Thaisilk@gmail.com

รางวัล / Awards : ตรานกยูงพระราชทาน / The Royal Peacock Logo

โปรไฟล์สินค้า / Product Profile :
ผ้าถุง / Sarong

ผู้ผลิตและผู้จำหน่าย Producer & Trader



คุณสมพงค์ หนองน้ำ
Sompong Nongnam

QR Code
ช่องทางการติดต่อ
QR Code
For All Contact Info

LOE 02



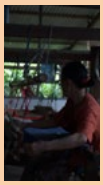



ข้อมูลของผู้ประกอบการ Information

ชื่อ / Name : กลุ่มทอผ้าไหมบ้านหนองน้ำใส
Ban Nong Nam Sai Silk Weaving Group

ระยะเวลาในธุกิจ / Year in Business :
26 ปี / 26 Years

หมู่ 8 บ้านหนองน้ำใส ต.ผาอินทร์แปลง อ.เอราวัณ จ.เลย
Village No. 8, Ban Nong Nam Sai Pha In Plaeng Subdistrict, Erawan District, Loei

081 184 7796
081 184 7796
www.Thaisilk-directory.com
LOE02 กลุ่มทอผ้าไหมบ้านหนองน้ำใส
loe02.Thaisilk@gmail.com

รางวัล / Awards :OTOP 4 ดาว, 5ดาว และตรานกยูงพระราชทานสีทองและสีน้ำเงิน
4 & 5-Star OTOP Product stars, Royal Thai Silk and Thai Silk

โปรไฟล์สินค้า / Product Profile :
ผ้าถุง ผ้าไหม
Sarong, silk

ผู้ผลิตและผู้จำหน่าย Producer & Trader



คุณอำนวย น้อยตรีมูล
Amnuay Noitreemun

QR Code
ช่องทางการติดต่อ
QR Code
For All Contact Info

ผู้ผลิตและผู้จำหน่าย
Producer & Trader



คุณละออง ชาวนา

Laoong Chaona

QR Code
ช่องทางการติดต่อ
QR Code
For All Contact Info

LOE 03





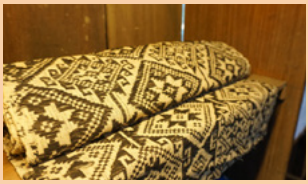

ข้อมูลของผู้ประกอบการ
Information

ชื่อ / Name : กลุ่มทอผ้าพื้นเมืองบ้านนาปาหนาด หมู่12
Ban Na Pa Nad Weaving Group, Village No. 12

ระยะเวลาในธุรกิจ / Year in Business :
31 ปี / 31 Years

180 หมู่12 ต.เขาแก้ว อ.เชียงคาน จ.เลย 42110
180, Village No. 12, Khao Kaew Subdistrict, Chiang Khan District, Loei Province 42110

086 036 1404 / 085 750 6112
086 036 1404
www.Thaisilk-directory.com
LOE03 กลุ่มทอผ้าพื้นเมืองบ้านนาปาหนาด
eat_so@hotmail.com

รางวัล / Awards :
ตรานกยูงพระราชทานสีทอง
Royal Thai Silk Certificate

โปรไฟล์สินค้า / Product Profile :
ผ้าไหม / silk

ผู้ผลิตและผู้จำหน่าย
Producer & Trader



คุณศรีจันทร์ ทิพมาเมืองคุณ

Srichan Tipmamuangkun

QR Code
ช่องทางการติดต่อ
QR Code
For All Contact Info

LOE 05


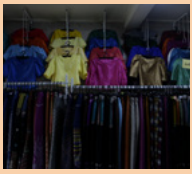
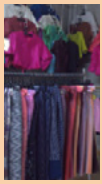
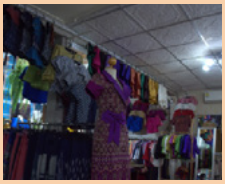
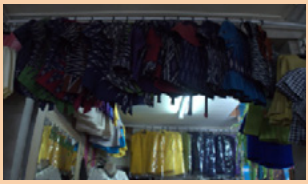

ข้อมูลของผู้ประกอบการ
Information

ชื่อ / Name : ร้านเมืองเลยผ้าไทย
Mueang Loei Thai Fabric Shop

ระยะเวลาในธุรกิจ / Year in Business :
10 ปี / 10 Years

33 ถนนร่วมจิตร ต.กุดป่อง อ.เมืองเลย จ.เลย 42000
33, Ruamchit Road, Kut Pong Subdistrict, Mueang Loei District, Loei Province 42000

081 964 0332 / 086 225 9549
081 964 0332
www.Thaisilk-directory.com
ร้านเมืองเลยผ้าไทย
eed.sucheep@gmail.com

รางวัล / Awards :

โปรไฟล์สินค้า / Product Profile :
ผ้าไหมมัดหมี่
Mudmee silk

LOE 06


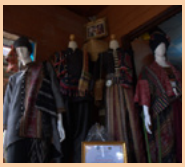

ข้อมูลของผู้ประกอบการ Information

ชื่อ / Name : เฮือนอ้ายเอ็ม/กลุ่มสตรีทอผ้าพื้นเมืองบ้านไทดำ (ฟื้นฟู)
Huan Ai M/Ban Tai Dam Weaving Women Group

ระยะเวลาในธุรกิจ / Year in Business :
40 ปี / 40 Years

57/2 ม.4 บ.นาป่าหนาด ต.เขาแก้ว
อ.เชียงคาน จ.เลย 42110
57/2, Village No. 4, Na Pa Nad Village, Khao Kaew Subdistrict, Chiang Khan District, Loei Province 42110

098 004 0823 / 086 035 4738
098 004 0823
www.Thaisilk-directory.com
เฮือนอ้าย เอ้ม แหล่งเรียนรู้ภูมิปัญญาคนไทดำ ผ้าทอมือนางหาญ วิถีชีวิตไทดำ
loe06.Thaisilk@gmail.com

รางวัล / Awards :
OTOP พัฒนาชุมชน
OTOP of Community Development

โปรไฟล์สินค้า / Product Profile :
ผ้าพื้น ผ้าลายนางหาญ ผ้าลายแตงโม
Fabric, Pha Lai Nang Han, Pha Lai

ตัวแทนจำหน่าย Agent

QR Code ช่องทางการติดต่อ QR Code For All Contact Info

ชื่อ / Name : ร้านปณิธานห้องเสื้อผ้าไหมไทย / Thai Silk Room Resolution Shop
รหัส / Code : BKK15 / BKK15
จังหวัด / Province : กรุงเทพฯ / Bangkok

ผู้ผลิตและผู้จำหน่าย Producer & Trader



คุณสำลาน กรมทอง
Samlan Kromthong

QR Code ช่องทางการติดต่อ QR Code For All Contact Info

LOE 08




ข้อมูลของผู้ประกอบการ Information

ชื่อ / Name :
กลุ่มทอผ้าบ้านผาสวรรค์
Ban Pha Sawan Weaving Group

ระยะเวลาในธุรกิจ / Year in Business :
30 ปี / 30 Years

175 ม.3 ต.บ้านเพิ่ม อ.ผาขาว จ.เลย
175, Village No. 3, Ban Perm
Subdistrict, Pha Khao District, Loei Province

080 179 6800 / 086 035 4738
082 739 1691
www.Thaisilk-directory.com
กลุ่มทอผ้าบ้านผาสวรรค์
loe08.Thaisilk@gmail.com

รางวัล / Awards : ตรานกยูงพระราชทานสีสระอ้อนเงิน และสีเงิน
Classic Thai Silk and Thai Silk Certificate

โปรไฟล์สินค้า / Product Profile :
ผ้าไหม
Silk

ตัวแทนจำหน่าย Agent

QR Code ช่องทางการติดต่อ QR Code For All Contact Info

ชื่อ / Name : กลุ่มทอผ้าบ้านหนองน้ำใส บ้านณัฐจิรา เป็น / Ban Nong Nam Sai Weaving Group, Ban Natjira
รหัส / Code : LOE15 / LOE15
จังหวัด / Province : เลย / LOEI

ผู้ผลิตและผู้จำหน่าย Producer & Trader



คุณสมควร แก้วมณี
Somkun Kaewmanee

QR Code ช่องทางการติดต่อ QR Code For All Contact Info

ผู้ผลิตและผู้จำหน่าย
Producer & Trader



คุณณัฐรดา ดอกจันทร์

Natrada Dokchan

QR Code
ช่องทางการติดต่อ
QR Code
For All Contact Info

LOE 09







ข้อมูลของผู้ประกอบการ
Information

ชื่อ / Name : ณัฐรดาผ้าไหม
Natrada Silk Shop

ระยะเวลาในธุรกิจ / Year in Business :
30 ปี / 30 Years

88 หมู่ 11 ต.ผาอินทร์แปลง อ.เอราวัณ จ.เลย
88, Village No. 11, Pha In Plaeng Subdistrict, Erawan District, Loei Province

092 538 8618 / 095 814 9905
092 538 8618
https://www.thaisilk-directory.com
LOE09 ณัฐรดา ผ้าไหมไทย
natrada.natrada@gmail.com

รางวัล / Awards :

โปรไฟล์สินค้า / Product Profile :
ผ้าไหม ผ้าฝ้าย
silk cotton

ผู้ผลิตและผู้จำหน่าย
Producer & Trader



คุณพิกุล อินนา

Pikun Inna

QR Code
ช่องทางการติดต่อ
QR Code
For All Contact Info

LOE 11




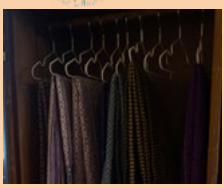


ข้อมูลของผู้ประกอบการ
Information

ชื่อกลุ่ม / ชื่อร้าน : กลุ่มสืบสานไหม-ฝ้ายไทยเลย
Silk-Fai Tai Loei Successor Group

ระยะเวลาในธุรกิจ / Year in Business :
4 ปี / 4 Years

209 หมู่ 4 ต.น้ำสวย อ.เมืองเลย จ.เลย
209, Village No. 4, Nam Suay Subdistrict, Mueang Loei District, Loei Province

081 173 6694
081 173 6694
www.Thaisilk-directory.com
กลุ่มสืบสานไหม-ฝ้ายไทยเลย
loe11.thasilk@gmail.com

รางวัล / Awards : ตรานกยูงพระราชทานสีทองและสีเงิน / Royal Thai Silk & Classic Thai Silk Certificate

โปรไฟล์สินค้า / Product Profile :
ทอไหม ฝ้าย แบบขิด และมัดหมี่
Silk, Cotton, Khit and Mudmee Silk

LOE 13

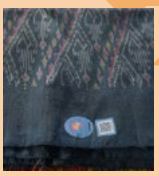





ข้อมูลของผู้ประกอบการ
Information

ชื่อ / Name :กลุ่มศูนย์ศิลปาชีพผานาง-ผาเกิ้ง
Pha Nang-Pha Keng Arts and Crafts Center

ระยะเวลาในธุรกิจ / Year in Business :
5 ปี / 5 Years

21 หมู่ 8 บ้านหนองน้ำใส ต.ผาอินทร์แปลง
อ.เอราวัณ จ.เลย 21, Village No. 8, Ban Nong Nam Sai, Pha In Plaeng Subdistrict, Erawan District, Loei Province

091 692 9646
091 692 9646
www.Thaisilk-directory.com
LOE13 กลุ่มศูนย์ศิลปาชีพผานาง-ผาเกิ้ง
loe13.thasilk@gmail.com

รางวัล / Awards :
ตรานกยูงพระราชทานสีเงิน
Classic Thai Silk Certificate

โปรไฟล์สินค้า / Product Profile :
ผ้าไหม
Silk

ผู้ผลิต
Producer



คุณขวัญใจ ดงรังสี
Khwanchai Dongrungsee

QR Code
ช่องทางการติดต่อ
QR Code
For All Contact Info

LOE 14







ข้อมูลของผู้ประกอบการ
Information

ชื่อ / Name : กลุ่มไหมไทยบ้านหนองน้ำใส คุณยุพา ดงพระจันทร์ Ban Nong Nam Sai Thai Silk Group, Ms. Yupa

ระยะเวลาในธุรกิจ / Year in Business :
30 ปี / 30 Years

32 หมู่ 8 บ้านหนองน้ำใส ต.ผาอินทร์แปลง
อ.เอราวัณ จ.เลย
32, Village No. 8, Ban Nong Nam Sai, Pha In Plaeng Subdistrict, Erawan District, Loei Province

083 562 3910 / 064 179 5823
083 562 3910
www.Thaisilk-directory.com
LOE14 กลุ่มไหมไทยบ้านหนองน้ำใส
loe14.thasilk@gmail.com

รางวัล / Awards :

โปรไฟล์สินค้า / Product Profile :
ผ้าไหมมัดหมี่
Mudmee Silk

ผู้ผลิต
Producer



คุณยุพา ดงพระจันทร์
Yupa Dongprachan

QR Code
ช่องทางการติดต่อ
QR Code
For All Contact Info

ผู้ผลิตและผู้จำหน่าย
Producer & Trader



คุณณัฐจิรา ซินโซ
Natjira Sinso

QR Code
ช่องทางการติดต่อ
QR Code
For All Contact Info

LOE 15

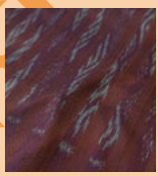





ข้อมูลของผู้ประกอบการ
Information

ชื่อ / Name : กลุ่มทอผ้าบ้านหนองน้ำใส บ้านณัฐจิรา
Ban Nong Nam Sai Weaving Group: Ban Natjira

ระยะเวลาในธุรกิจ / Year in Business :
30 ปี / 30 Years

17 หมู่ 8 บ้านหนองน้ำใส ต.ผาอินทร์แปลง อ.เอราวัณ จ.เลย
17, Village No. 8, Ban Nong Nam Sai, Pha In Plaeng Subdistrict, Erawan District, Loei Province

087 549 7557 / 082 454 3455
087 549 7557
www.Thaisilk-directory.com
LOE15 กลุ่มทอผ้าบ้านหนองน้ำใส บ้านณัฐจิรา
loe15.Thaisilk@gmail.com

รางวัล / Awards : รางวัลตรานกยูงพระราชทานสระอ้อนเงิน และสีทอง
Royal Thai Silk & Classic Thai Silk Certificate

โปรไฟล์สินค้า / Product Profile :
ผ้าไหม
Silk

ผู้ผลิตและผู้จำหน่าย
Producer & Trader



คุณจันทร์ศรี ทรงภารัก
Jansree Songpharak

QR Code
ช่องทางการติดต่อ
QR Code
For All Contact Info

LOE 16







ข้อมูลของผู้ประกอบการ
Information

ชื่อ / Name : กลุ่มบ้านเล็กในป่าใหญ่ ผานาง ผาเกิ้ง
Ban Lek Nai Pa Yai Group: Pha Nang-Pha Keng

ระยะเวลาในธุรกิจ / Year in Business :
16 ปี / 16 Years

75 หมู่ 8 บ้านหนองน้ำใส ต.ผาอินทร์แปลง อ.เอราวัณ จ.เลย
75, Village No. 8, Ban Nong Nam Sai, Pha In Plaeng Subdistrict, Erawan District, Loei Province

080 405 0366 / 091 692 9646
080 405 0366
www.Thaisilk-directory.com
LOE16 กลุ่มบ้านเล็กในป่าใหญ่ ผานาง ผาเกิ้ง
loe16.Thaisilk@gmail.com

รางวัล / Awards : รางวัลรองชนะเลิศอันดับ 1 ผ้ามัดหมี่
1st Place of Mudmee Fabric

โปรไฟล์สินค้า / Product Profile :
ผ้าไหมมัดหมี่
Mudmee Silk

LOE 17







ข้อมูลของผู้ประกอบการ Information

ชื่อ / Name : กลุ่มทอผ้าไหมบ้านหนองน้ำใส คุณบุญมี มะกา Ban Nong Nam Sai Silk Weaving Group, Khun Boonmee Maka

ระยะเวลาในธุรกิจ / Year in Business : 10 ปี / 10 Years

19 หมู่ 14 บ้านหนองน้ำใส ต.ผาอินทร์แปลง อ.เอราวัณ จ.เลย
19, Village No. 14, Ban Nong Nam Sai, Pha In Plaeng Subdistrict, Erawan District, Loei Province

064 873 5643 / 087 549 7557
064 873 5643
www.Thaisilk-directory.com
LOE17 กลุ่มทอผ้าไหมบ้านหนองน้ำใส คุณบุญมี มะกา
loe17.Thaisilk@gmail.com

รางวัล / Awards :

โปรไฟล์สินค้า / Product Profile : ผ้าไหม / Silk

ผู้ผลิต Producer



คุณบุญมี มะกา
Boonmee Maka

QR Code ช่องทางการติดต่อ
QR Code For All Contact Info

LOE 18







ข้อมูลของผู้ประกอบการ Information

ชื่อ / Name : กลุ่มทอผ้าไหมบ้านหนองน้ำใส คุณวิไลย ตินนัง
Ban Nong Nam Sai Silk Weaving Group, Ms. Wilai Tinnang

ระยะเวลาในธุรกิจ / Year in Business : 4 ปี / 4 Years

69 หมู่ 8 บ้านหนองน้ำใส ต.ผาอินทร์แปลง อ.เอราวัณ จ.เลย
69, Village No. 8, Ban Nong Nam Sai Pha In Plaeng Subdistrict, Erawan District,

086 362 1871 / 087 549 7557
086 362 1871
www.Thaisilk-directory.com
LOE18 กลุ่มทอผ้าไหมบ้านหนองน้ำใส คุณวิไลย ตินนัง
loe18.Thaisilk@gmail.com

รางวัล / Awards : -

โปรไฟล์สินค้า / Product Profile : ผ้าไหม
Silk

ผู้ผลิต Producer



คุณวิไลย ตินนัง
Wilai Tinnang

QR Code ช่องทางการติดต่อ
QR Code For All Contact Info

ผู้ผลิต
Producer



คุณนุจรี ปุรับพระ
Nutchari Purapphra

QR Code
ช่องทางการติดต่อ
QR Code
For All Contact Info

LOE 19

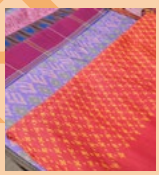



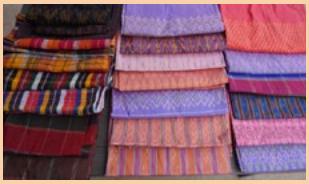

ข้อมูลของผู้ประกอบการ
Information

ชื่อ / Name : กลุ่มทอผ้าไหมบ้านหนองน้ำใส คุณนุจรี ปุรับพระ Ban Nong Nam Sai Silk Weaving Group, Ms. Nutchari Purapphra

ระยะเวลาในธุรกิจ / Year in Business :
6 ปี / 6 Years

242 หมู่ 8 บ้านหนองน้ำใส ต.ผาอินทร์แปลง อ.เอราวัณ จ.เลย 242, Village No. 8, Ban Nong Nong Sai Pha In Plaeng Subdistrict, Erawan District, Loei Province

083 084 5618 / 087 549 7557
083 084 5618
www.Thaisilk-directory.com
LOE19 กลุ่มทอผ้าไหมบ้านหนองน้ำใส คุณนุจรี ปุรับพระ
loe19.Thaisilk@gmail.com

รางวัล / Awards :

โปรไฟล์สินค้า / Product Profile :
ผ้าไหม
Silk

ผู้ผลิต
Producer



คุณสมัย แก้วสุโพธิ
Samai Kaewsupho

QR Code
ช่องทางการติดต่อ
QR Code
For All Contact Info

LOE 20

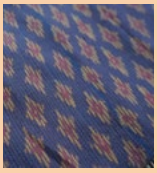





ข้อมูลของผู้ประกอบการ
Information

ชื่อ / Name : กลุ่มทอผ้าไหมบ้านหนองน้ำใส คุณสมัย แก้วสุโพธิ์ Ban Nong Nam Sai Silk Weaving Group, Khun Samai Kaewsupho

ระยะเวลาในธุรกิจ / Year in Business :
4 ปี / 4 Years

6 หมู่ 8 บ้านหนองน้ำใส ต.ผาอินทร์แปลง อ.เอราวัณ จ.เลย 6, Village No. 8, Ban Nong Nam Sai, Pha In Plaeng Subdistrict, Erawan District, Loei Province

080 950 7366 / 087 549 7557
080 950 7366
www.Thaisilk-directory.com
LOE20 กลุ่มทอผ้าไหมบ้านหนองน้ำใส คุณ สมัย แก้วสุโพธิ์
loe20.Thaisilk@gmail.com

รางวัล / Awards : -

โปรไฟล์สินค้า / Product Profile :
ผ้าไหม
Silk

LOE 21

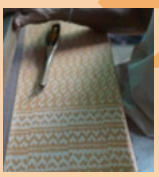





ข้อมูลของผู้ประกอบการ
Information

ชื่อ / Name : กลุ่มทอผ้าไหมบ้านหนองน้ำใส คุณสมัย สาดแลน
Ban Nong Nam Sai Silk Weaving Group, Khun Samai Sadlan

ระยะเวลาในธุรกิจ / Year in Business :
10 ปี / 10 Years

18 หมู่ 8 บ้านหนองนองใส ต.ผาอินทร์แปลง อ.เอราวัณ จ.เลย
18, Village No. 8, Ban Nong Nam Sai, Pha In Plaeng Subdistrict, Erawan District, Loei Province

087 948 3707 / 087 549 7557
087 948 3707
www.Thaisilk-directory.com
LOE21 กลุ่มทอผ้าไหมบ้านหนองน้ำใส คุณสมัย สาดแลน
loe21.Thaisilk@gmail.com

รางวัล / Awards :

โปรไฟล์สินค้า / Product Profile :
ผ้าไหม
Silk

ผู้ผลิต
Producer



คุณสมัย สาดแลน
Samai Sadlaen

QR Code
ช่องทางการติดต่อ
QR Code
For All Contact Info

LOE 22







ข้อมูลของผู้ประกอบการ
Information

ชื่อ / Name : กลุ่มทอผ้าไหมบ้านหนองน้ำใส คุณบุญทัน หมุยเฮบัว
Ban Nong Nam Sai Silk Weaving Group, Khun Boontan, Muihebua

ระยะเวลาในธุรกิจ / Year in Business :
- ปี / - Years

188 หมู่ 8 บ้านหนองน้ำใส ต.ผาอินทร์แปลง อ.เอราวัณ จ.เลย 188, Village No. 8, Ban Nong Nam Sai, Pha In Plaeng Subdistrict, Erawan District, Loei Province

089 480 0576 / 087 549 7557
089 480 0576
www.Thaisilk-directory.com
LOE22 กลุ่มทอผ้าไหมบ้านหนองน้ำใส คุณบุญทัน หมุยเฮบัว
loe22.Thaisilk@gmail.com

รางวัล / Awards : -

โปรไฟล์สินค้า / Product Profile :
ผ้าไหม
Silk

ผู้ผลิต
Producer



คุณบุญทัน หมุยเฮบัว
Boontan Muihebua

QR Code
ช่องทางการติดต่อ
QR Code
For All Contact Info



ศรีสะเกษ

Si Sa Ket

การคมนาคมสู่จังหวัดศรีสะเกษ
Transportation to Si Sa Ket Province

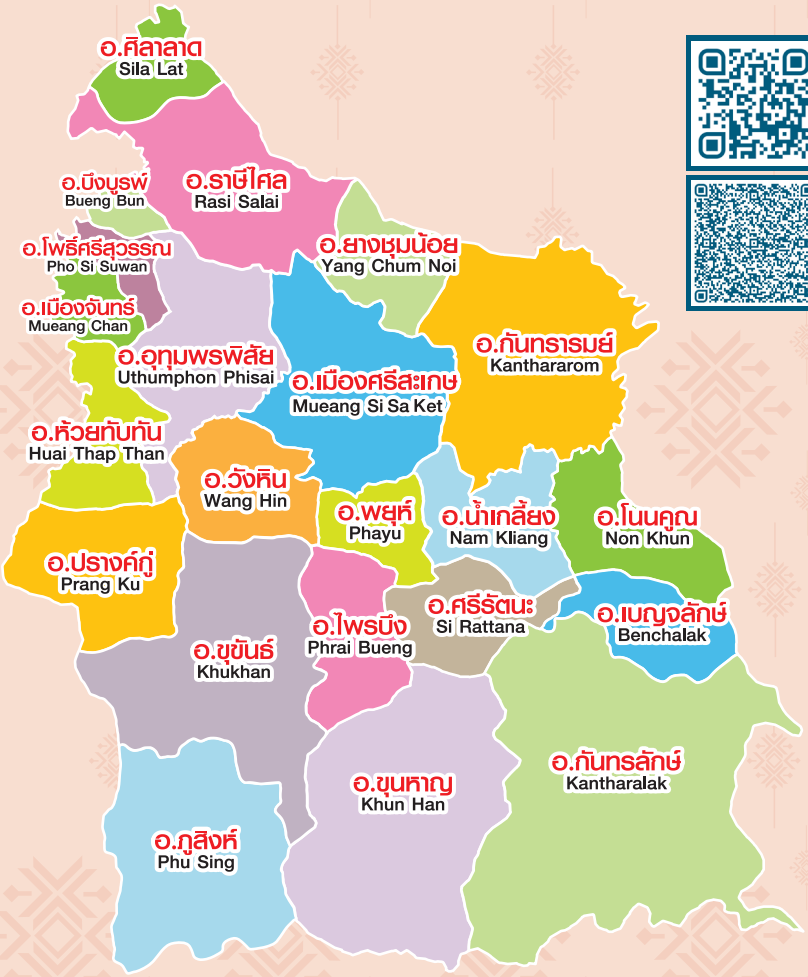

การเดินทาง
โดยรถยนต์
by Car

สถานที่ท่องเที่ยว
ภายในจังหวัด
Tourist Destinations
in Si Sa Ket Province

รถยนต์ / By Car

ใช้ทางหลวงหมายเลข 1 (พหลโยธิน) จนถึงจังหวัดสระบุรี แยกขวาเข้าสู่ทางหลวงหมายเลข 2 (มิตรภาพ) ไปจนถึงจังหวัดนครราชสีมา จากนั้นแยกใช้ทางหลวงหมายเลข 226 ผ่านจังหวัดบุรีรัมย์ จังหวัดสุรินทร์ ถึงจังหวัดศรีสะเกษ

Take Highway 1 (Phahon Yothin) to Saraburi Province. Turn right onto Highway 2 (Mittraphap) until arriving at Nakhon Ratchasima. Then take Highway 226 through Buriram Province, Surin Province to Sisaket Province.

รถประจำทาง / By Bus

มีรถโดยสารปรับอากาศ สายกรุงเทพฯ-ศรีสะเกษ ออกจากสถานีขนส่งสายเหนือ (หมอชิต 2) ถนนกำแพงเพชร 2 ทุกวัน วันละหลายเที่ยว

There are air-conditioned buses for the Bangkok-Si Sa Ket route, departing from the Northern Bus Terminal (Mo Chit 2) every day, several times a day.

รถไฟ / By Train

การรถไฟแห่งประเทศไทยมีบริการรถไฟออกจากสถานีรถไฟกรุงเทพ (หัวลำโพง) ไปยังจังหวัดศรีสะเกษทุกวัน ทั้งรถเร็ว รถด่วน และรถด่วนพิเศษ

The State Railway of Thailand operates trains from Bangkok Railway Station (Hua Lamphong) to Sisaket Province every day. There are fast trains, express trains and special express trains.

ผู้ผลิตและผู้จำหน่าย
Producer & Trader



คุณสังวาลย์ บึงไกร

Sangwan Buengkrai

QR Code
ช่องทางการติดต่อ
QR Code
For All Contact Info

SSK01





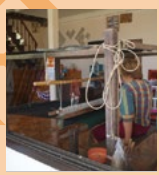









ข้อมูลของผู้ประกอบการ
Information

ชื่อ / Name : กลุ่มเกษตรกรผู้ปลูกหม่อน เลี้ยงไหมทอผ้าบ้านไฮเลิง
Ban Hai Loeng Sericulture and Weaving Group

ระยะเวลาในธุรกิจ / Year in Business :
47 ปี / 47 Years

20 ม.3 ต.สำโรงปราสาท อ.ปรางค์กู่ จ.ศรีสะเกษ
20, Village No. 3, Samrong Prasat Subdistrict, Prang Ku District, Sisaket Province

084 827 5254

084 827 5254

https://www.thaisilk-directory.com

SSK01กลุ่มเกษตรกรผู้ปลูกหม่อน เลี้ยงไหมทอผ้าบ้านไฮเลิง

ssk01.Thaisilk@gmail.com

รางวัล / Awards : โล่เกียรติยศ อันดับ 2 และอันดับ 3 ประเภทผ้าไหมมัดหมี่ รางวัลตรากฐงพระราชทานสีเงินและสีสระอ้อนเงิน
2nd and 3rd place for Mudmee Silk Certificate, Classic Thai Silk and Thai Silk Certificate

โปรไฟล์สินค้า / Product Profile :
ผ้าไหม / Silk

ผู้ผลิตและผู้จำหน่าย
Producer & Trader



คุณสมหมาย เรืองฤทธิ์

Sommai Rueanglit

QR Code
ช่องทางการติดต่อ
QR Code
For All Contact Info

SSK02











ข้อมูลของผู้ประกอบการ
Information

ชื่อ / Name : กลุ่มข้าวกล้องงอกผ้าทอมือโนนน้อมเกล้า Non Nomklao Hand-Weaving Group and Germinated Brown Rice Group

ระยะเวลาในธุรกิจ / Year in Business :
9 ปี / 9 Years

ศาลาประชาคมหมู่บ้าน ม.5 ต.โพนข่า อ.เมืองศรีสะเกษ จ.ศรีสะเกษ Community Hall, Village No. 5, Phon Kha Subdistrict, Mueang Sisaket District, Sisaket Province

081 076 0949

081 076 0949

https://www.thaisilk-directory.com

SSK02กลุ่มข้าวกล้องงอกผ้าทอมือโนนน้อมเกล้า

ssk02.Thaisilk@gmail.com

รางวัล / Awards :

โปรไฟล์สินค้า / Product Profile :
ไหม โสร่ง / Silk sarong

SSK05

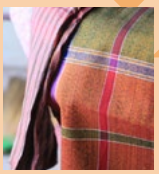





ข้อมูลของผู้ประกอบการ Information

ชื่อ / Name : กลุ่มทอผ้าไหม บ้านก้านเหลือง Ban Kan Lueang Silk Weaving Group

ระยะเวลาในธุรกิจ / Year in Business : 30 ปี / 30 Years

52 ม.15 ต.ก้านเหลือง อ.อุทุมพรพิสัย จ.ศรีสะเกษ 52, Village No. 15, Kan Lueang Subdistrict, Uthumphon Phisai District, Sisaket Province

080 730 7867 / 080 781 6150

080 730 7867

https://www.thaisilk-directory.com

SSK05กลุ่มทอผ้าไหม บ้านก้านเหลือง

ssk05.Thaisilk@gmail.com

รางวัล / Awards : OTOP 4 ดาว 4-Star OTOP Product

โปรไฟล์สินค้า / Product Profile : ผ้าไหม Silk

ผู้ผลิตและผู้จำหน่าย Producer & Trader



คุณบรรณรบ สมใจ

Bunnab Somjai

QR Code ช่องทางการติดต่อ QR Code For All Contact Info

SSK06


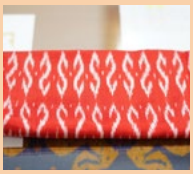




ข้อมูลของผู้ประกอบการ Information

ชื่อ / Name : กลุ่มทอผ้าไหมไทยบ้านโคกกลาง Ban Khok Klang Thai Silk Weaving Group

ระยะเวลาในธุรกิจ / Year in Business : 30 ปี / 30 Years

68 บ้านโคกกลางใหญ่ ม.9 ต.อีหล่ำ อ.อุทุมพรพิสัย จ.ศรีสะเกษ 68, Ban Khok Klang Yai, Village No. 9, I Lam Subdistrict, Uthumphon Phisai District, Sisaket Province

091 828 3165 / 092 473 9821

091 828 3165

https://www.thaisilk-directory.com

SSK06กลุ่มทอผ้าไหมไทยบ้านโคกกลาง

ssk06.Thaisilk@gmail.com

รางวัล / Awards : ตรานกยูงพระราชทาน The Royal Peacock Logo

โปรไฟล์สินค้า / Product Profile : ผ้าไหม / Silk

ผู้ผลิตและผู้จำหน่าย Producer & Trader



คุณสำราญ คำล้วน

Samran Khamluan

QR Code ช่องทางการติดต่อ QR Code For All Contact Info

ผู้ผลิตและผู้จำหน่าย
Producer & Trader



คุณนัฐฐา ทรัพย์ทวี

Natta Sapthawee

QR Code
ช่องทางการติดต่อ
QR Code
For All Contact Info

SSK07











ข้อมูลของผู้ประกอบการ
Information

ชื่อ / Name : กลุ่มทอผ้าไหมไทยบ้านหนองคูใหญ่ ม.7 Ban Nong Khu Yai Thai Silk Weaving Group, Moo 7

ระยะเวลาในธุรกิจ / Year in Business : 20 ปี / 20 Years

150 ม.7 ต.เป๊าะ อ.บึงบูรพ์ จ.ศรีสะเกษ
150, Village No. 7, Po Subdistrict, Bueng Bun District, Sisaket Province

087 882 2449

087 882 2449

https://www.thaisilk-directory.com

SSK07กลุ่มทอผ้าไหมไทยบ้านหนองคูใหญ่ ม.7

ssk07.Thaisilk@gmail.com

รางวัล / Awards : ตรานกยูงพระราชทานสระช้อนเงิน
Thai Silk Certificate

โปรไฟล์สินค้า / Product Profile : ผ้าไหมทอมือ
Hand-woven Silk

ผู้ผลิตและผู้จำหน่าย
Producer & Trader



คุณขวัญใจ บุญตะนัย

Kwanjai Boontanai

QR Code
ช่องทางการติดต่อ
QR Code
For All Contact Info

SSK08





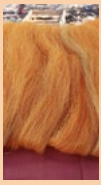





ข้อมูลของผู้ประกอบการ
Information

ชื่อ / Name : กลุ่มทอผ้าไหมบ้านแต้
Ban Tae Silk Weaving Group

ระยะเวลาในธุรกิจ / Year in Business : 40 ปี / 40 Years

3 ม.14 ต.กุง อ.ศิลาลาด จ.ศรีสะเกษ
3, Village No. 14, Kung Subdistrict, Silalat District, Sisaket Province

061 098 0568/ 093 383 5608

061 098 0568

https://www.thaisilk-directory.com

SSK08กลุ่มทอผ้าไหมบ้านแต้

ssk08.Thaisilk@gmail.com

รางวัล / Awards : รางวัลสาวไหมชุมพรระดับ 3, รางวัลตรานกยูงพระราชทาน 3rd place for Hand-pulled Silk Award, Chumphon Province, The Royal Peacock Logo

โปรไฟล์สินค้า / Product Profile : ผ้าไหม
Silk

SSK09





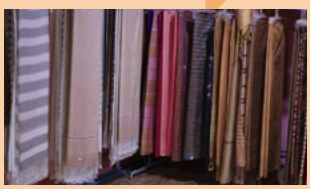

ข้อมูลของผู้ประกอบการ Information

ชื่อ / Name : กลุ่มทอผ้าไหมบ้านท่าสว่างสามัคคี หมู่ 9 ร้านแสงดาวผ้าไหมไทย Ban Tha Sawang Samakkee Silk Weaving Group, Village No. 9/Saeng Dao Thai Silk Shop

ระยะเวลาในธุรกิจ / Year in Business : 30 ปี / 30 Years

30/1 ม.9 ต.โนนสำราญ อ.กันทรลักษณ์ จ.ศรีสะเกษ 30/1, Village No. 9, Non Samran Subdistrict, Kantharalak District, Sisaket Province

084 835 9055 / 093 383 5608

093 383 5608

https://www.thaisilk-directory.com

แสงดาวผ้าไหมไทย

ssk09.Thaisilk@gmail.com

รางวัล / Awards : OTOP 4 ดาว และ OTOP 5 ดาวตรานกยูงพระราชทานสีทอง 4 & 5-Star OTOP Product, Royal Thai Silk Certificate

โปรไฟล์สินค้า / Product Profile : ผ้าไหม Silk

ผู้ผลิตและผู้จำหน่าย Producer & Trader



คุณขันทอง แสงทอง
Khanthong Saengthong

QR Code ช่องทางการติดต่อ QR Code For All Contact Info

SSK10







ข้อมูลของผู้ประกอบการ Information

ชื่อ / Name : กลุ่มทอผ้าไหมบ้านนกยูงเงิน Ban Nok Yung Ngoen Silk Weaving Group

ระยะเวลาในธุรกิจ / Year in Business : 27 ปี / 27 Years

4 ม.17 ต.ห้วยตึ๊กชู อ.ภูสิงห์ จ.ศรีสะเกษ 4, Village No. 17 Huai Tuk Chu Subdistrict, Phu Sing District, Sisaket

098 691 0839 / 086 906 8568

082 336 2087

https://www.thaisilk-directory.com

SSK10กลุ่มทอผ้าไหมบ้านนกยูงเงิน

ssk10.Thaisilk@gmail.com

รางวัล / Awards : ประกวดผ้าไหมพื้นย้อมสีธรรมชาติ, ตรานกยูงพระราชทานสระอ้อนเงิน Natural Dyed Plain Silk Contest, Thai Silk Certificate

โปรไฟล์สินค้า / Product Profile : ผ้าไหมมัดหมี่และโสร่ง Mudmee silk & sarong

ผู้ผลิตและผู้จำหน่าย Producer & Trader



คุณแย้ม มูลจัด
Yam Munjad

QR Code ช่องทางการติดต่อ QR Code For All Contact Info

ผู้ผลิตและผู้จำหน่าย
Producer & Trader



คุณคำทอง เวชการ

Khamthong Vejkan

QR Code
ช่องทางการติดต่อ
QR Code
For All Contact Info

SSK15









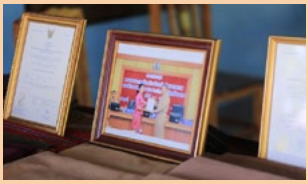

ข้อมูลของผู้ประกอบการ
Information

ชื่อ / Name : กลุ่มทอผ้าไหมบ้านหนองกระทิง Ban Nong Krathing Silk Weaving Group

ระยะเวลาในธุรกิจ / Year in Business : 30 ปี / 30 Years

97 ม.11 บ.หนองกระทิง ต.ภูเงิน อ.กันทรลักษ์ จ.ศรีสะเกษ 33110 97, Village No. 11, Ban Nong Krathing, Phu Ngoen Subdistrict, Kantharalak District, Sisaket Province 33110

080 174 5858

080 174 5858

https://www.thaisilk-directory.com

SSK15กลุ่มทอผ้าไหมบ้านหนองกระทิง

ssk15.Thaisilk@gmail.com

รางวัล / Awards : มาตราฐานผลิตภัณฑ์ผ้าไหม, รางวัลตรานกยูงพระราชทานสีทอง
Silk product standard, Royal Thai Silk

โปรไฟล์สินค้า / Product Profile : ผ้าไหม
Silk

ผู้ผลิตและผู้จำหน่าย
Producer & Trader



คุณสมบูรณ์ เพ็งพันธ์

Somboon Pengphan

QR Code
ช่องทางการติดต่อ
QR Code
For All Contact Info

SSK16











ข้อมูลของผู้ประกอบการ
Information

ชื่อ / Name : กลุ่มทอผ้าไหมบ้านอะลาง Ban Alang Silk Weaving Group

ระยะเวลาในธุรกิจ / Year in Business : 23 ปี / 23 Years

30/9 ต.โคกจาน อ.อุทุมพรพิสัย จ.ศรีสะเกษ 30/9 Khok Chan Subdistrict, Uthumphon Phisai District, Sisaket Province

086 263 9287

086 263 9287

https://www.thaisilk-directory.com

SSK16กลุ่มทอผ้าไหมบ้านอะลาง

ssk16.Thaisilk@gmail.com

รางวัล / Awards : สาวไหม,ตรานกยูงพระราชทานสีทองและสีเงิน Silk Pulling Award, Royal Thai Silk and Classic Thai Silk Certificate

โปรไฟล์สินค้า / Product Profile : ผ้าไหม
Silk

SSK18

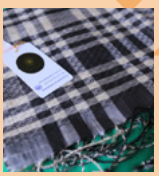





ข้อมูลของผู้ประกอบการ Information

ชื่อ / Name : กลุ่มทอผ้าไหมสีธรรมชาติ Natural Silk Weaving Group

ระยะเวลาในธุรกิจ / Year in Business : 16 ปี / 16 Years

39 ม.5 ต.ด่าน อ.ราษีไศล จ.ศรีสะเกษ 39, Village No. 5, Dan Subdistrict, Rasi Salai District, Sisaket Province

061 775 0601 / 080 4503424

061 775 0601

https://www.thaisilk-directory.com

SSK18กลุ่มทอผ้าไหมสีธรรมชาติ

thaworn05mookdadee@gmail.com

รางวัล / Awards : OTOP 4 ดาวและตรานกยูงพระราชทาน 4-Star OTOP Product & The Royal Peacock

โปรไฟล์สินค้า / Product Profile : ผ้าไหม Silk

ผู้ผลิตและผู้จำหน่าย Producer & Trader



คุณถาวร มุกดาดี

Thaworn Mukdadee

QR Code ช่องทางการติดต่อ QR Code For All Contact Info

SSK19



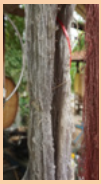



ข้อมูลของผู้ประกอบการ Information

ชื่อ / Name : กลุ่มปลูกหม่อนเลี้ยงไหมเสาธงชัย Sao Thong Chai Sericulture Group

ระยะเวลาในธุรกิจ / Year in Business : 60 ปี / 60 Years

22 ม.1 ต.เสาธงชัย อ.กันทรลักษณ์ จ.ศรีสะเกษ 22, Village No. 1, Sao Thong Chai Subdistrict, Kantharalak District, Sisaket Province

093 541 7036 / 064 751 6156

093 541 7036

https://www.thaisilk-directory.com

SSK19กลุ่มปลูกหม่อนเลี้ยงไหมเสาธงชัย

ssk19.Thaisilk@gmail.com

รางวัล / Awards :

โปรไฟล์สินค้า / Product Profile : ผ้าไหม Silk

ผู้ผลิตและผู้จำหน่าย Producer & Trader



คุณจงกร หาชัย

Jongkorn Hachai

QR Code ช่องทางการติดต่อ QR Code For All Contact Info

ผู้ผลิต
Producer



คุณขันทอง ทองสุข

Khanthong Thongsuk

QR Code
ช่องทางการติดต่อ
QR Code
For All Contact Info

SSK20





ข้อมูลของผู้ประกอบการ
Information

ชื่อ / Name : กลุ่มผู้ปลูกหม่อนเลี้ยงไหมทอผ้าไหมบ้านโพนข่า ม.1 Ban Phon Kha Village No. 1 Sericulture and Silk Weaving Group

ระยะเวลาในธุรกิจ / Year in Business :
42 ปี / 42 Years

ตัวแทนจำหน่าย
Agent

QR Code
ช่องทางการติดต่อ
QR Code
For All Contact Info

ชื่อ / Name : กลุ่มทอผ้าวัดธาตุประสิทธิ์ / Wat That Prasit Weaving Group
รหัส / Code : KOP01 / KOP01
จังหวัด / Province : นครพนม / Nakhon Phanom

51 ม.1 ต.โพนข่า อ.เมือง จ.ศรีสะเกษ
51, Village No.1, Phonkha Subdistrict, Mueang District, Sisaket Province

096 764 6752 / 083 828 6085

www.Thaisilk-directory.com

ssk.20กลุ่มผู้ปลูกหม่อนเลี้ยงไหมทอผ้าไหมบ้านโพนข่า ม.1

ssk20.Thaisilk@gmail.com

รางวัล / Awards : มาตราฐานผลิตภัณฑ์ผ้าไหม, OTOP 2 ดาว / The Royal Peacock Logo, 2-Star OTOP Product

โปรไฟล์สินค้า / Product Profile :
ผ้าไหม โสร่ง ผ้ามัดหมี่ ผ้าฝ้าย
Silk, sarong, Mudmee fabric, cotton

ผู้ผลิต
Producer



คุณประดุง พลตรี

Pradung Pontri

QR Code
ช่องทางการติดต่อ
QR Code
For All Contact Info

SSK21











ข้อมูลของผู้ประกอบการ
Information

ชื่อ / Name : กลุ่มพัฒนาสตรี บ้านขนวน
Ban Khanuan Weaving Women Group

ระยะเวลาในธุรกิจ / Year in Business :
20 ปี / 20 Years

37 ม.20 ต.ก้านเหลือง ต.อุทุมพรพิสัย จ.ศรีสะเกษ 37, Village No. 20, Kan Lueang Subdistrict, Uthumphon Phisai District, Sisaket Province

087 257 6658 / 082 865 9387

https://www.thaisilk-directory.com

SSK21กลุ่มพัฒนาสตรี บ้านขนวน

ssk21.Thaisilk@gmail.com

รางวัล / Awards : OTOP 4 ดาว
4-Star OTOP Product

โปรไฟล์สินค้า / Product Profile :
ผ้าไหม
Silk

SSK24

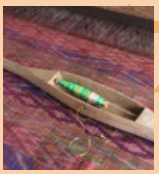





ข้อมูลของผู้ประกอบการ Information

ชื่อ / Name : กลุ่มเย็บผ้าสร้อยสุดา
Soi Suda Sewing Group

ระยะเวลาในธุรกิจ / Year in Business :
26 ปี / 26 Years

82 ม.4 ต.คลีกลิ้ง อ.ศิลาลาด จ.ศรีสะเกษ
82, Village No. 4, Klee Kling Subdistrict, Silalad District, Sisaket Province

091 007 3265
air4.0
https://www.thaisilk-directory.com
SSK24กลุ่มเย็บผ้าสร้อยสุดา
ssk24.Thaisilk@gmail.com

รางวัล / Awards : OTOP 4 ดาว
4-Star OTOP Product

โปรไฟล์สินค้า / Product Profile :
เสื้อผ้าสำเร็จ ผ้าไหม ผ้าฝ้าย ด้าย
Prefabricated garment, silk, cotton, thread

ผู้จำหน่าย Trader



คุณสร้อยสุดา อุกฤษฎ์กีรติกุล
Soisuda Ukkritkiratikul

QR Code
ช่องทางการติดต่อ
QR Code
For All Contact Info

SSK25




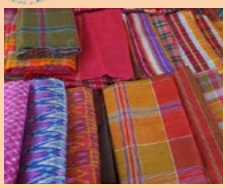


ข้อมูลของผู้ประกอบการ Information

ชื่อ / Name : กลุ่มลดความเหลื่อมล้ำ (กระแชงใต้) The inequality reduction group (Southern Krasang)

ระยะเวลาในธุรกิจ / Year in Business :
30 ปี / 30 Years

222 ม.2 บ้านกระแชงใต้ ต.กระแชง อ.กันทรลักษ์ จ.ศรีสะเกษ 222, Village No. 2 Ban Krachaeng Tai, Krachaeng Subdistrict, Kantharalak District, Sisaket

065 116 6051 / 080 064 9331
065 116 6051
https://www.thaisilk-directory.com
SSK25กลุ่มลดความเหลื่อมล้ำ (กระแชง
ssk25.Thaisilk@gmail.com

รางวัล / Awards : ตรานกยูง พระราชทานสระช้อนเงิน
Thai Silk Certificate

โปรไฟล์สินค้า / Product Profile :
ผ้าไหม
Silk

ผู้ผลิตและผู้จำหน่าย Producer & Trader



คุณกรวรรณ ทองพันช่าง
Korawan Thongphanchang

QR Code
ช่องทางการติดต่อ
QR Code
For All Contact Info

ผู้ผลิต
Producer



คุณสุคนธ์ ทองสุทธิ

Sukhon Thongsuthi

QR Code
ช่องทางการติดต่อ
QR Code
For All Contact Info

SSK26







ข้อมูลของผู้ประกอบการ
Information

ชื่อ / Name : กลุ่มวิสาหกิจชุมชนกระแชงพัฒนาผ้าไหมแท้ Krachaeng Authentic Silk Weaving Community Enterprise Group

ระยะเวลาในธุรกิจ / Year in Business : 10 ปี / 10 Years

11 ม. 12 ต.กระแชง อ.กันทรลักษณ์ จ.ศรีสะเกษ 11, Village No. 12, Krachaeng Subdistrict, Kantharalak District, Sisaket Province

098 114 2519 / 063 008 9418

063 008 9418

https://www.thaisilk-directory.com

SSK26กลุ่มวิสาหกิจชุมชนกระแชงพัฒนาผ้าไหมแท้

ssk26.Thaisilk@gmail.com

รางวัล / Awards :

โปรไฟล์สินค้า / Product Profile : ผ้าพื้น โสร่ง ผ้าพันคอ Plain fabric, sarong, scarf

ผู้ผลิต
Producer



คุณอุไร ขันตี

Urai Khantee

QR Code
ช่องทางการติดต่อ
QR Code
For All Contact Info

SSK27







ข้อมูลของผู้ประกอบการ
Information

ชื่อ / Name : กลุ่มวิสาหกิจชุมชนกลุ่มปลูกหม่อนเลี้ยงไหมกระแชงเหนือ Community Enterprise Group, Mulberry Planting Group, Northern Silkworm

ระยะเวลาในธุรกิจ / Year in Business : 11 ปี / 11 Years

ศาลาประชาคมหมู่บ้าน ม.1 ต.กระแชง อ.กันทรลักษณ์ จ.ศรีสะเกษ Community Hall, Village No. 11, Krachaeng Subdistrict, Kantharalak District, Sisaket Province

087 249 0131 / 089 281 4684

https://www.thaisilk-directory.com

SSK27กลุ่มวิสาหกิจชุมชนกลุ่มปลูกหม่อนเลี้ยงไหมกระแชงเหนือ

ssk27.Thaisilk@gmail.com

รางวัล / Awards : ใบรับรองมาตราฐานสินค้า, รางวัดตรานกยูงพระราชทานสระช้อนเงิน Standard Product Certificate, Thai Silk

โปรไฟล์สินค้า / Product Profile : ผ้าไหม Silk

SSK28





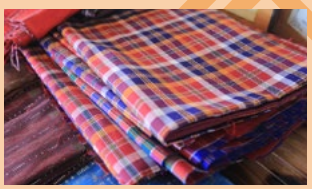

ข้อมูลของผู้ประกอบการ Information

ชื่อ / Name : กลุ่มสตรีทอผ้าไหม บ้านแสนคูณ กลุ่มแม่บ้านเกษตรกร
Baan Saen Koon Silk Weaving Women Group

ระยะเวลาในธุรกิจ / Year in Business :
26 ปี / 26 Years

29 ม.6 ต.โคกจาน อ.อุทุมพรพิสัย จ.ศรีสะเกษ
29, Village No. 6, Khokchan Subdistrict, Uthumphon Phisai District, Sisaket Province

087 875 9671 / 086 258 3622
087 875 9671
https://www.thaisilk-directory.com
กลุ่มสตรีทอผ้าไหม บ้านแสนคูณกลุ่มแม่บ้านเกษตรกร
ssk28.Thaisilk@gmail.com

รางวัล / Awards : OTOP 4 ดาว ตรานกยูงพระราชทาน 4-Star OTOP Product, The Royal Peacock Logo

โปรไฟล์สินค้า / Product Profile
ผ้าไหม
Silk

ผลิตและจำหน่าย Producer & Trader



คุณบังอร เพ็งแจ่ม
Bang-on Pengcham

QR Code ช่องทางการติดต่อ QR Code For All Contact Info

SSK29


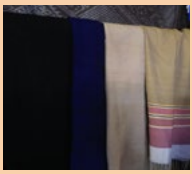




ข้อมูลของผู้ประกอบการ Information

ชื่อ / Name : กลุ่มสตรีทอผ้าไหม บ้านหัวช้าง Ban Hua Chang Silk Weaving Women Group

ระยะเวลาในธุรกิจ / Year in Business :
5 ปี / 5 Years

92 ม.1 ต.หัวช้าง อ.อุทุมพรพิสัย จ.ศรีสะเกษ
92, Village No. 1, Hua Chang Subdistrict, Uthumphon Phisai District, Sisaket Province

084 835 3696 / 089 286 5967
084 835 3696
https://www.thaisilk-directory.com
ลูกครึ่งเครื่องไทย / ฮักนะหัวช้าง
ssk29.Thaisilk@gmail.com

รางวัล / Awards : ตรานกยูงพระราชทาน
The Royal Peacock Logo

โปรไฟล์สินค้า / Product Profile
ผ้าไหม
Silk

ผลิตและจำหน่าย Producer & Trader



คุณสิทธิศักดิ์ ศรีแก้ว
Sitthisak Srikaew

QR Code ช่องทางการติดต่อ QR Code For All Contact Info

ผลิตและจำหน่าย
Producer & Trader



คุณบุญชื่น เกศาหอม

Boonchuen Kesahom

QR Code
ช่องทางการติดต่อ
QR Code
For All Contact Info

SSK30











ข้อมูลของผู้ประกอบการ
Information

ชื่อ / Name : กลุ่มสตรีทอผ้าไหมบ้านสระกำแพงใหญ่ Ban Sa Kamphaeng Yai silk Silk Weaving Women Group

ระยะเวลาในธุรกิจ / Year in Business : 11 ปี / 11 Years

78 ม.1 ต.สระกำแพงใหญ่ อ.อุทุมพรพิสัย จ.ศรีสะเกษ 78, Village No. 1, Sa Kamphaeng Yai Subdistrict, Uthumphon Phisai District, Sisaket Province 33120

084 342 2420

https://www.thaisilk-directory.com

SSK30กลุ่มสตรีทอผ้าไหมบ้านสระกำแพงใหญ่

ssk30.Thaisilk@gmail.com

รางวัล / Awards : OTOP 4 ดาว
4-Star OTOP Product

โปรไฟล์สินค้า / Product Profile : ผ้าไหม
Silk

ผู้ผลิตและผู้จำหน่าย
Producer & Trader



คุณราตรี ดวงนิล

Ratri Duangnil

QR Code
ช่องทางการติดต่อ
QR Code
For All Contact Info

SSK33











ข้อมูลของผู้ประกอบการ
Information

ชื่อ / Name : กลุ่มเสื้อเย็บมือผ้าไหมลายลูกแก้วย้อมมะเกลืออบสมุนไพรบ้านเมืองน้อย Ban Muang Noi Hand-Sewing and Weaving Group (Lookkeaw Pattern and Natural dyed Silk).

ระยะเวลาในธุรกิจ / Year in Business : 50 ปี / 50 Years

91 ม.6 ต.เมืองหลวง อ.ห้วยทับทัน จ.ศรีสะเกษ 91, Village No. 6, Mueang Luang Subdistrict, Huai Thap Than District, Sisaket Province

085 929 1864 / 062 759 8207

085 929 1864

https://www.thaisilk-directory.com

SSK33กลุ่มเสื้อเย็บมือผ้าไหมลายลูกแก้วย้อมมะเกลืออบสมุนไพรบ้านเมืองน้อย

ssk33.Thaisilk@gmail.com

รางวัล / Awards : OTOP 4 ดาว, ตรานกยูง พระราชทานสีทอง สีเงิน สีน้ำเงินและเขียว 4-Star OTOP Product, Royal Thai Silk, Classic Thai Silk, Thai Silk and Thai Silk Blend Certificate

โปรไฟล์สินค้า / Product Profile : ผ้าไหม
Silk

SSK34





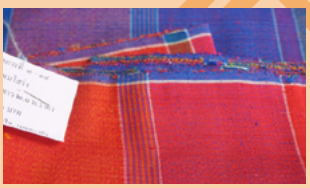

ข้อมูลของผู้ประกอบการ Information

ชื่อ / Name : โครงการส่งเสริมศิลปาชีพอันเนื่องมาจากพระราชดำริฯ The Support Arts and Crafts Centre: Royal Development Projects

ระยะเวลาในธุรกิจ / Year in Business : 19 ปี / 19 Years

ม.5 ต.กุง อ.ศิลาลาด จ.ศรีสะเกษ
Village No. 5, Kung Subdistrict, Sila Lat District, Sisaket Province

089 277 5884 / 081 849 6876

https://www.thaisilk-directory.com

โครงการส่งเสริมศิลปาชีพอันเนื่องมาจากพระราชดำริฯ

ssk34.Thaisilk@gmail.com

รางวัล / Awards : ตรานกยูงพระราชทานสระช้อนเงิน
Thai Silk Certificate

โปรไฟล์สินค้า / Product Profile : ผ้าไหม ผ้าฝ้าย / Silk cloth

ผลิตและจำหน่าย Producer & Trader



คุณวิเชียร ชันษา
Wichien Chansa

QR Code ช่องทางการติดต่อ QR Code For All Contact Info

SSK38

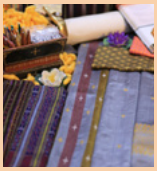





ข้อมูลของผู้ประกอบการ Information

ชื่อ / Name : ปู่ภุชงค์ผ้าไหม
Grandfather Phuchong Silk Shop

ระยะเวลาในธุรกิจ / Year in Business : 5 ปี / 5 Years

93 ม.5 ต.หนองครก อ.เมือง จ.ศรีสะเกษ
93, Village No. 5, Nong Khrok Subdistrict, Mueang District, Sisaket Province

091 035 4493

091 035 4493

https://www.thaisilk-directory.com

ปู่ภุชงค์ผ้าไหม

ssk38.Thaisilk@gmail.com

รางวัล / Awards :

โปรไฟล์สินค้า / Product Profile : ผ้าและเครื่องแต่งกาย
Fabric and garment

ผลิตและจำหน่าย Producer & Trader



คุณประวิทย์ พุฒซ้อน
Prawith Puthsorn

QR Code ช่องทางการติดต่อ QR Code For All Contact Info

ผลิตและจำหน่าย
Producer & Trader



คุณจันทร์เพ็ญ คำศรี

Chanphen Khamsri

QR Code
ช่องทางการติดต่อ
QR Code
For All Contact Info

SSK39

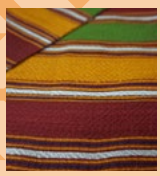





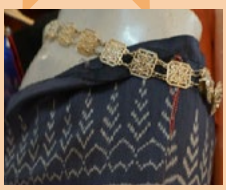



ข้อมูลของผู้ประกอบการ
Information

ชื่อ / Name : ร้านน้องไหม โดย กลุ่มทอผ้าบ้านศรีสระจันทร์ Nong Mai Shop by Baan Sri Sachan Weaving Group

ระยะเวลาในธุรกิจ / Year in Business : 29 ปี / 29 Years

420/1-2 บ้านหาด ม.3 ต.ห้วยเหนือ อ.ขุขันธ์ จ.ศรีสะเกษ 420/1-2 Baan Had, Village No. 3, Huai Nuea Subdistrict, Khukhan District, Sisaket Province

081 266 1186 / 088 584 2995

081 266 1186

https://www.thaisilk-directory.com

ร้านน้องไหม

ssk39.Thaisilk@gmail.com

รางวัล / Awards : OTOP 4 ดาว
4-Star OTOP Product

โปรไฟล์สินค้า / Product Profile :
ผ้าไหม
Silk

ผู้ผลิต
Producer



คุณอลิษา บุญลือ

Alisa Boonlue

QR Code
ช่องทางการติดต่อ
QR Code
For All Contact Info

SSK 42





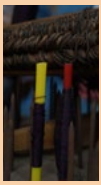





ข้อมูลของผู้ประกอบการ
Information

ชื่อ / Name : สรกเดือผ้าไหม / พัฒนาอาชีพบ้านเดื่อ Sork Duean Silk / Ban Dua Occupational Promotion Group

ระยะเวลาในธุรกิจ / Year in Business : 17 ปี / 17 Years

127 ม.2 ต.กระหวัน อ.ขุนหาญ จ.ศรีสะเกษ 127 Village No. 2, Krawan Subdistrict, Khun Han District, Sisaket Province

086 256 3496 / 098 147 1984

098 147 1984

https://www.thaisilk-directory.com

ผกาละเวีย

ssk42.Thaisilk@gmail.com

รางวัล / Awards :

โปรไฟล์สินค้า / Product Profile :
ผ้าคลุมไหล่ ผ้าพันคอ ผ้าพื้น ผ้าซิ่น
Shawl, scarf, plain fabric, sarong

SSK45







ข้อมูลของผู้ประกอบการ Information

ชื่อ / Name : กลุ่มวิสาหกิจชุมชนทอผ้าไหมบ้านหนองคูน้อย Ban Nong Khu Noi Silk Weaving Community Enterprise Group

ระยะเวลาในธุรกิจ / Year in Business : 17 ปี / 17 Years

29/2 ม.8 ต.เป๊าะ อ.บึงบูรพ์ จ.ศรีสะเกษ
29/2, Village No. 8, Pao Subdistrict, Bueng Bun District, Sisaket Province

085 104 3651

https://www.thaisilk-directory.com

SSK45กลุ่มวิสาหกิจชุมชนทอผ้าไหมบ้านหนองคูน้อย

ssk45.Thaisilk@gmail.com

รางวัล / Awards : OTOP 4 ดาว
4-Star OTOP Product

โปรไฟล์สินค้า / Product Profile :
ผ้าไหม ผ้ามัดหมี่ ลายลูกแก้ว สไบ
Silk, Mudmee fabric, Marble patterned fabric, Thai breast cloth

ผลิตและจำหน่าย Producer & Trader



คุณสำอาง งามศิริ

Samang Ngamsiri

QR Code
ช่องทางการติดต่อ
QR Code
For All Contact Info

SSK46







ข้อมูลของผู้ประกอบการ Information

ชื่อ / Name : กลุ่มสตรีทอผ้าบ้านกอกหวานเหนือ Ban Kok Wan Nuea Weaving Women Group

ระยะเวลาในธุรกิจ / Year in Business : 45 ปี / 45 Years

130 ม.14 ต.โพธิ์ศรี อ.ปรางค์กู่ จ.ศรีสะเกษ
130, Village No. 14, Phosri Subdistrict, Prang Ku District, Sisaket Province

083 386 9776

https://www.thaisilk-directory.com

SSK46กลุ่มสตรีทอผ้าบ้านกอกหวานเหนือ

ssk46.Thaisilk@gmail.com

รางวัล / Awards :

โปรไฟล์สินค้า / Product Profile :
ผ้าไหม
Silk

ผลิตและจำหน่าย Producer & Trader



คุณวาร ดวงอินทร์

Wara Duangin

QR Code
ช่องทางการติดต่อ
QR Code
For All Contact Info

ผู้ผลิต
Producer



คุณรำไพ บัวผัน

Rampai Buapun

QR Code
ช่องทางการติดต่อ
QR Code
For All Contact Info

SSK47




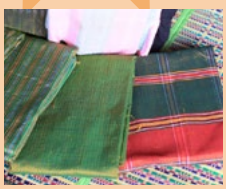


ข้อมูลของผู้ประกอบการ
Information

ชื่อ / Name : กลุ่มสตรีทอผ้าบ้านดงแดง
Ban Dong Daeng Women Weaving Group

ระยะเวลาในธุรกิจ / Year in Business :
30 ปี / 30 Years

94 ม.9 ต.ด่าน อ.ราษีไศล จ.ศรีสะเกษ
94, Village No. 9, Dan Subdistrict,
Rasi Salai District, Sisaket Province

095 668 2785 / 083 921 2669
095 668 2785
https://www.thaisilk-directory.com
SSK47กลุ่มสตรีทอผ้าบ้านดงแดง
ssk47.Thaisilk@gmail.com

รางวัล / Awards : OTOP 3 ดาว
3-Star OTOP Product

โปรไฟล์สินค้า / Product Profile :
ผ้าไหม / Silk

ผู้ผลิตและผู้จำหน่าย
Producer & Trader



คุณสุวรรณา จันทร์พันธ์

Suwanna Janpan

QR Code
ช่องทางการติดต่อ
QR Code
For All Contact Info

SSK48



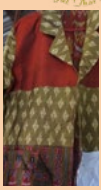



ข้อมูลของผู้ประกอบการ
Information

ชื่อ / Name : กลุ่มสตรีทอผ้าไหมบ้านขนวน
Ban Khanuan silk Weaving Women Group

ระยะเวลาในธุรกิจ / Year in Business :
20 ปี / 20 Years

18 ม.10 ต.สำโรงปราสาท อ.ปรางค์กู่ จ.ศรีสะเกษ
18, Village No. 10, Samrong Prasat
Subdistrict, Prang Ku District, Sisaket
Province

085 350 5106 / 085 305 3412
085 350 5106
https://www.thaisilk-directory.com
SSK48กลุ่มสตรีทอผ้าไหมบ้านขนวน
ssk48.Thaisilk@gmail.com

รางวัล / Awards : OTOP 4 ดาว ตรานกยูง
พระราชทานสีทองและสระช้อนเงิน
4-Star OTOP Product, Royal Thai Silk and
Thai Silk Certificate

โปรไฟล์สินค้า / Product Profile :
ผ้าไหม / Silk

SSK 54




ข้อมูลของผู้ประกอบการ Information

ชื่อ / Name :
กลุ่มทอผ้าไหมบ้านระเบ๊าะใหม่สามัคคี
Ban Rabao-Mai Samakkhi Silk Weaving Group

ระยะเวลาในธุรกิจ / Year in Business :
3 ปี / 3 Years

42 ม.14 ต.ตะเคียนราม อ.ภูสิงห์ จ.ศรีสะเกษ
42, Village No. 14, Takhianram Subdistrict, Phu Sing District, Sisaket Province

086 865 4183
086 865 4183
www.Thaisilk-directory.com
ssk54กลุ่มทอผ้าไหมบ้านระเบ๊าะ-ใหม่สามัคคี
ssk54.Thaisilk@gmail.com

รางวัล / Awards :

โปรไฟล์สินค้า / Product Profile :
ผ้าไหม / Silk

ตัวแทนจำหน่าย Agent

QR Code
ช่องทางการติดต่อ
QR Code
For All Contact Info

ชื่อ / Name : กลุ่มทอผ้าวัดธาตุประสิทธิ์ / Wat That Prasit Weaving Group
รหัส / Code : KOP01 / KOP01
จังหวัด / Province : นครพนม / Nakhon Phanom

ผู้ผลิต Producer



คุณสุพัด วันคำ
Suphat Wankham

QR Code
ช่องทางการติดต่อ
QR Code
For All Contact Info

SSK 55







ข้อมูลของผู้ประกอบการ Information

ชื่อ / Name : กลุ่มวิสาหกิจชุมชนบ้านทุ่งม่อง
Ban Thung Mong Community Enterprise

ระยะเวลาในธุรกิจ / Year in Business :
7 ปี / 7 Years

ม.11 ต.สมอ อ.ปรางค์กู่ จ.ศรีสะเกษ
Village No. 11, Samor Subdistrict, Prang Ku District, Sisaket Province

085 768 3174 / 087 259 7535
https://www.thaisilk-directory.com
SSK55กลุ่มวิสาหกิจชุมชนบ้านทุ่งม่อง
ssk55.Thaisilk@gmail.com

รางวัล / Awards :

โปรไฟล์สินค้า / Product Profile :
ผ้าไหม / Silk

ผู้ผลิต Producer



คุณทองนาค เครือมาศ
Thongnak Kruama

QR Code
ช่องทางการติดต่อ
QR Code
For All Contact Info

ผู้ผลิต
Producer



คุณวงศ์ เรืองฤทธิ์

Wong Ruangrit

QR Code
ช่องทางการติดต่อ
QR Code
For All Contact Info

SSK57











ข้อมูลของผู้ประกอบการ
Information

ชื่อ / Name : กลุ่มทอผ้าบ้านโพนข่า
Ban Phon Kha Weaving Group

ระยะเวลาในธุรกิจ / Year in Business :
5 ปี / 5 Years

10 ม.1 ต.โพนข่า อ.เมือง จ.ศรีสะเกษ
10, Village No. 1, Phonkha Subdistrict, Mueang District, Sisaket Province

081 721 9728
081 721 9728
https://www.thaisilk-directory.com
SSK57กลุ่มทอผ้าบ้านโพนข่า
ssk57.Thaisilk@gmail.com

รางวัล / Awards : OTOP 3 ดาว ตรานกยูง พระราชทานสระช้อนเงิน 3-Star OTOP Product, Thai Silk Certificate

โปรไฟล์สินค้า / Product Profile :
ผ้าไหม / Silk

ผู้ผลิต
Producer



คุณวรรณภา เข็มทอง

Wannapha Khemthong

QR Code
ช่องทางการติดต่อ
QR Code
For All Contact Info

SSK58











ข้อมูลของผู้ประกอบการ
Information

ชื่อ / Name : กลุ่มทอผ้าไหมบ้านกุดปราสาท
Ban Kut Prasat Silk Weaving Group

ระยะเวลาในธุรกิจ / Year in Business :
50 ปี / 50 Years

35 ม.3 ต.สมอ อ.ปรางค์กู่ จ.ศรีสะเกษ
35, Village No. 3, Samor Subdistrict, Prang Ku District, Sisaket Province

094 287 3258 / 093 556 1156
094 287 3258
https://www.thaisilk-directory.com
SSK58กลุ่มทอผ้าไหมบ้านกุดปราสาท
ssk58.Thaisilk@gmail.com

รางวัล / Awards :

โปรไฟล์สินค้า / Product Profile :
ผ้าไหม / Silk

SSK59

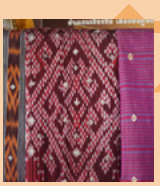



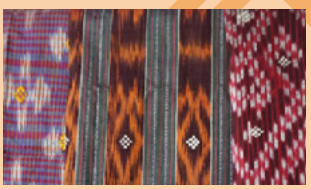

ข้อมูลของผู้ประกอบการ Information

ชื่อ / Name : กลุ่มทอผ้าไหมบ้านแขม Ban Khaem Silk Weaving Group

ระยะเวลาในธุรกิจ / Year in Business : 3 ปี / 3 Years

3 ม.2 ต.แขม อ.อุทุมพรพิสัย จ.ศรีสะเกษ 3, Village No. 2, Khaem Subdistrict, Uthumphon Phisai District, Sisaket Province

063 814 2258 / 099 204 0516

063 814 2258

https://www.thaisilk-directory.com

กลุ่มทอผ้าไหมขิดจกดอกบ้านแขม

ssk59.Thaisilk@gmail.com

รางวัล / Awards : ตรานกยูงพระราชทานสีทองและสีเงิน Royal Thai Silk and Classic Thai Silk Certificate Award

โปรไฟล์สินค้า / Product Profile : ผ้าไหมมัดหมี่ สไบ โสร่ง ผ้าพื้น Mudmee Silk, Thai breast cloth, sarong, plain fabric

ผู้ผลิตและผู้จำหน่าย Producer & Trader



คุณมนตรี จันดำ

MONTRI JANDUM

QR Code ช่องทางการติดต่อ QR Code For All Contact Info

SSK61

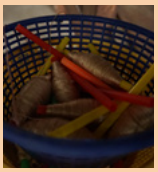





ข้อมูลของผู้ประกอบการ Information

ชื่อ / Name : กลุ่มแม่บ้านวิสาหกิจชุมชนบ้านโนนสะอาด Ban Non Sa-at Housewife Community Enterprise

ระยะเวลาในธุรกิจ / Year in Business : 39 ปี / 39 Years

168 ม.17 ต.พรหมสวัสดิ์ อ.พยุห์ จ.ศรีสะเกษ 168, Village No. 17, Phromsawat Subdistrict, Phayu District, Sisaket Province

088 715 0893 / 095 987 2500

088 715 0893

https://www.thaisilk-directory.com

SSK61กลุ่มแม่บ้านวิสาหกิจชุมชนบ้านโนนสามัคคี

ssk61.Thaisilk@gmail.com

รางวัล / Awards : OTOP 4 ดาว ตรานกยูงพระราชทาน สีทองและสีเงิน 4-Star OTOP Product, Royal Thai Silk and Classic Thai Silk Certificate

โปรไฟล์สินค้า / Product Profile : ผ้าไหม / Silk

ผู้ผลิต Producer



คุณสุภาพร ยอดไม้

Supaporn Yodmai

QR Code ช่องทางการติดต่อ QR Code For All Contact Info

ผู้ผลิต
Producer



คุณวรางคณา สารคูณ
Warangkhna Sankun

QR Code
ช่องทางการติดต่อ
QR Code
For All Contact Info

SSK62





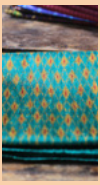





ข้อมูลของผู้ประกอบการ
Information

ชื่อ / Name : กลุ่มทอผ้าบ้านขี้กา
Ban Khae Ka Weaving Group

ระยะเวลาในธุรกิจ / Year in Business :
15 ปี / 15 Years

20 ม.9 ต.แขม อ.อุทุมพรพิสัย จ.ศรีสะเกษ 20 Village No. 9, Khaem Subdistrict, Uthumphon Phisai District, Sisaket Province

095 874 7178 / 080 559 4563
095 874 7178
https://www.thaisilk-directory.com
SSK62กลุ่มทอผ้าบ้านขี้กา
ssk62.Thaisilk@gmail.com

รางวัล / Awards : ตรานกยูงพระราชทานสระช้อนเงิน
Thai Silk Certificate

โปรไฟล์สินค้า / Product Profile :
ผ้าไหม / Silk

ผู้ผลิต
Producer



คุณอำไพ พุ่มไม้
Ampai pummai

QR Code
ช่องทางการติดต่อ
QR Code
For All Contact Info

SSK63









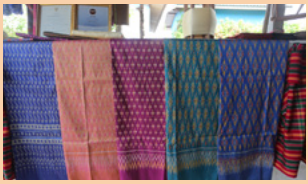

ข้อมูลของผู้ประกอบการ
Information

ชื่อ / Name : กลุ่มแม่บ้านเกษตรกรบ้านหนองสะลาม
Ban Nong Salam Farmer's Wives Group

ระยะเวลาในธุรกิจ / Year in Business :
15 ปี / 15 Years

58/1 ม.6 ต.หนองค้า อ.พยุห์ จ.ศรีสะเกษ 58/1, Village No. 6, Nong Kha Subdistrict, Phayu District, Sisaket Province

087 957 5113 / 081 789 5477
087 957 5113
https://www.thaisilk-directory.com
SSK63กลุ่มแม่บ้านเกษตรกรบ้านหนองสะลาม
ssk63.Thaisilk@gmail.com

รางวัล / Awards : OTOP 3 ดาว ตรานกยูงพระราชทาน 3-Star OTOP Product, The Royal Peacock Logo

โปรไฟล์สินค้า / Product Profile :
ผ้าไหม / Silk

SSK64

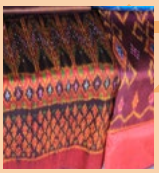





ข้อมูลของผู้ประกอบการ Information

ชื่อ / Name : กลุ่มทอผ้าไหมบ้านตาตู้ Ban Ta Tu Silk Weaving Group

ระยะเวลาในธุรกิจ / Year in Business : 16 ปี / 16 Years

90 ม.3 ต.จะกง อ.ขุขันธ์ จ.ศรีสะเกษ
90, Village No. 3, Chakong Subdistrict, Khukhan District, Sisaket Province

098 661 1345
098 661 1345
https://www.thaisilk-directory.com
SSK64กลุ่มทอผ้าไหมบ้านตาตู้
ssk64.Thaisilk@gmail.com

รางวัล / Awards :

โปรไฟล์สินค้า / Product Profile : ผ้าไหม / Silk

ผู้ผลิต Producer



คุณปัญญา ปารถ
Panya Park

QR Code ช่องทางการติดต่อ QR Code For All Contact Info

SSK65




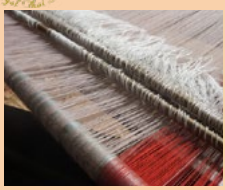


ข้อมูลของผู้ประกอบการ Information

ชื่อ / Name : กลุ่มทอผ้านนทกร Nonthakorn Weaving Group

ระยะเวลาในธุรกิจ / Year in Business : 6 ปี / 6 Years

274 ม.1 ต.กระแชง อ.กันทรลักษ์ จ.ศรีสะเกษ
274, Village No. 1, Krachaeng Subdistrict, Kantharalak District, Sisaket Province

092 438 3802
092 438 3802
https://www.thaisilk-directory.com
SSK65กลุ่มทอผ้านนทกร
ssk65.Thaisilk@gmail.com

รางวัล / Awards : ตรานกยูง พระราชทานสีทอง
Royal Thai Silk Certificate

โปรไฟล์สินค้า / Product Profile : ผ้าพื้น ผ้ามัดหมี่
Plain fabric, Mudmee fabric

ผู้ผลิตและจำหน่าย Producer & Trader



คุณนนทกร สุชาติ
Nontakorn Suchart

QR Code ช่องทางการติดต่อ QR Code For All Contact Info

ผู้ผลิต
Producer



คุณไสว พงษ์ธนู

Sawai Pongtanu

QR Code
ช่องทางการติดต่อ
QR Code
For All Contact Info

SSK66

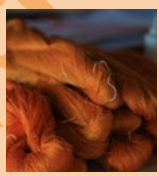



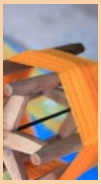





ข้อมูลของผู้ประกอบการ
Information

ชื่อ / Name : กลุ่มสตรีทอผ้าไหมบ้านนาดี
Ban Na Dee Weaving Women Group

ระยะเวลาในธุรกิจ / Year in Business :
30 ปี / 30 Years

30 ม.7 ต.โพธิ์ศรี อ.ปรางค์กู่ จ.ศรีสะเกษ
10/3, Village No. 7, Phosri Subdistrict, Prang Ku District, Sisaket Province

087 2613617

087 2613617

https://www.thaisilk-directory.com

SSK66กลุ่มสตรีทอผ้าไหมบ้านนาดี

ssk66.Thaisilk@gmail.com

รางวัล / Awards : OTOP 5 ดาว
5-Star OTOP Product

โปรไฟล์สินค้า / Product Profile :
ผ้าไหม / Silk

ผู้ผลิต
Producer



คุณรัชนีย์ แก้วสมุทร์

Ratchanee Kaewsamut

QR Code
ช่องทางการติดต่อ
QR Code
For All Contact Info

SSK67











ข้อมูลของผู้ประกอบการ
Information

ชื่อ / Name : กลุ่มสตรีทอผ้าไหมบ้านกงพาน ม.5 Ban Kong Phan Weaving Women Group, Village No. 5

ระยะเวลาในธุรกิจ / Year in Business :
35 ปี / 35 Years

34 ม.5 ต.ก้านเหลือง อ.อุทุมพรพิสัย จ.ศรีสะเกษ
34, Village No. 5, Kan Lueang Subdistrict, Uthumphon Phisai District, Sisaket Province

087 720 8957 / 097 198 7527

097 198 7527

https://www.thaisilk-directory.com

SSK67กลุ่มสตรีทอผ้าไหมบ้านกงพาน ม.5

ssk67.Thaisilk@gmail.com

รางวัล / Awards :

โปรไฟล์สินค้า / Product Profile :
ผ้าไหม / Silk

SSK68







ข้อมูลของผู้ประกอบการ Information

ชื่อ / Name : กลุ่มวิสาหกิจชุมชนบ้านยางชุมภูมิตำรวจ Ban Yang Chumpoom Tamruat Community Enterprise

ระยะเวลาในธุรกิจ / Year in Business : 2 ปี / 2 Years

บ้านยางชุมภูมิตำรวจ ต.ห้วยสำราญ อ.ขุขันธ์ จ.ศรีสะเกษ Ban Yang Chumpoom Tamruat, Huai Samran Subdistrict, Khukhan District, Sisaket Province

087 814 8581 / 087 240 1705

087 814 8581

https://www.thaisilk-directory.com

SSK68กลุ่มวิสาหกิจชุมชนบ้านยางชุมภูมิตำรวจ

ssk68.Thaisilk@gmail.com

รางวัล / Awards :

โปรไฟล์สินค้า / Product Profile : ผ้าไหม โสร่ง ผ้าคลุมไหล่ Silk, sarong, shawl

ผู้ผลิตและจำหน่าย Producer & Trader



คุณนิยม สมร

Niyom Samorn

QR Code ช่องทางการติดต่อ QR Code For All Contact Info

SSK69

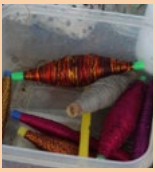





ข้อมูลของผู้ประกอบการ Information

ชื่อ / Name : กลุ่มทอผ้าไหมบ้านสามขา หมู่ 6 Ban Sam Kha Silk Weaving Group, Village No. 6

ระยะเวลาในธุรกิจ / Year in Business : 11 ปี / 11 Years

บ้านสามขา ต.เสียว อ.โพธิ์ศรีสุวรรณ จ.ศรีสะเกษ Ban Sam Kha, Siew Subdistrict, Pho Si Suwan District, Sisaket Province

064 947 5240 / 086 294 3787

086 294 3787

https://www.thaisilk-directory.com

SSK69กลุ่มทอผ้าไหมบ้านสามขา หมู่ 6

kumphue_yg@hotmail.com

รางวัล / Awards :

โปรไฟล์สินค้า / Product Profile : ผ้าไหม / Silk

ผู้ผลิต Producer



คุณฉวี ศรีบัวบาน

Chawee Sribuaban

QR Code ช่องทางการติดต่อ QR Code For All Contact Info

ผู้ผลิตและผู้จำหน่าย
Producer & Trader



คุณแสงมณี โครตเจริญ

Saengmanee Krotcharoen

QR Code
ช่องทางการติดต่อ
QR Code
For All Contact Info

SSK72











ข้อมูลของผู้ประกอบการ
Information

ชื่อ / Name : กลุ่มวิสาหกิจชุมชนทอผ้าไหมบ้านอุ่มแสง ม.7 Ban Um Saeng Silk Weaving Community Enterprise Moo 7

ระยะเวลาในธุรกิจ / Year in Business : 35 ปี / 35 Years

138 ม.7 ต.ดู่ อ.ราษีไศล จ.ศรีสะเกษ
138 Village No. 7, Du Subdistrict, Rasi Salai District, Sisaket Province

099 375 7285

099 375 7285

https://www.thaisilk-directory.com

ทอผ้าไหมบ้านอุ่มแสง

ssk72.Thaisilk@gmail.com

รางวัล / Awards : ตรานกยูงพระราชทานสีทอง
Royal Thai Silk Certificate

โปรไฟล์สินค้า / Product Profile : ผ้าไหม / Silk

ผู้ผลิตและผู้จำหน่าย
Producer & Trader



คุณปรัชญา ชินเนหันหา

Prachya Chinnahanha

QR Code
ช่องทางการติดต่อ
QR Code
For All Contact Info

SSK73





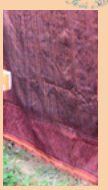



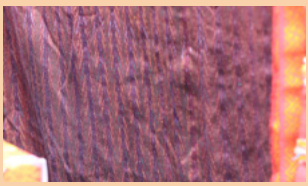

ข้อมูลของผู้ประกอบการ
Information

ชื่อ / Name : ปรัชญาผ้าไหม Prachya silk

ระยะเวลาในธุรกิจ / Year in Business : 9 ปี / 9 Years

366 ม.2 ต.ไพร อ.ขุนหาญ จ.ศรีสะเกษ
366, Village No. 2, Phrai Subdistrict, Khun Han District, Sisaket Province

091 010 4654 / 097 335 9914

091 010 4654

https://www.thaisilk-directory.com

SSK73ปรัชญาไหมไทย

ssk73.Thaisilk@gmail.com

รางวัล / Awards : ตรานกยูงพระราชทานสีทองและสระช้อนเงิน Royal Thai Silk and Thai Silk Certificate

โปรไฟล์สินค้า / Product Profile : ผ้าไหมโบราณ / antique Silk

SSK74

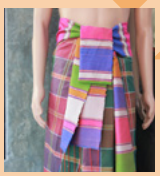





ข้อมูลของผู้ประกอบการ Information

ชื่อ / Name : กลุ่มทอผ้าลายลูกแก้วและผ้าหางกระรอก (กอนกวยโซดละเว) Weaving Group (Kon Kwai Sod Lawe)

ระยะเวลาในธุรกิจ / Year in Business : 25 ปี / 25 Years

16 ม.11 ต.โพธิ์กระสังข์ อ.ขุนหาญ จ.ศรีสะเกษ 16, Village No. 11, Phokrasang Subdistrict, Khun Han District, Sisaket Province

098 597 2149 / 082 632 1149

098 597 2149

https://www.thaisilk-directory.com

กอนกวยโซดละเว ผ้าไหมทอมือ

ssk74.Thaisilk@gmail.com

รางวัล / Awards : ตรานกยูงพระราชทานสีทอง สีเงินและสระช้อนเงิน Royal Thai Silk, Classic Thai Silk and Thai Silk Certificate

โปรไฟล์สินค้า / Product Profile : ผ้าไหม / Silk

SSK75

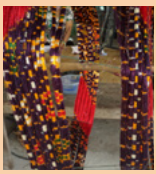





ข้อมูลของผู้ประกอบการ Information

ชื่อ / Name : กลุ่มทอผ้าไหมบ้านโนนน้อย หมู่ 8 Ban Non Noi Silk Weaving Group, Village No. 8

ระยะเวลาในธุรกิจ / Year in Business : 30 ปี / 30 Years

95 ม.8 ต.โคกหล่าม อ.อุทุมพรพิสัย จ.ศรีสะเกษ 95, Village No. 8, Khok Lam Subdistrict, Uthumphon Phisai District, Sisaket Province

098 114 3646 / 098 684 4638

098 114 3646

https://www.thaisilk-directory.com

SSK75กลุ่มทอผ้าไหมบ้านโนนน้อย

ssk75.thaisilk@gmail.com

รางวัล / Awards :

โปรไฟล์สินค้า / Product Profile : ผ้าไหม ผ้าลายลูกเสือ ผ้าขาวม้า โสร่ง ผ้าไหมมัดหมี่ Silk, Scout patterned fabric, loincloth, sarong, Mudmee Silk

ผู้ผลิต Producer



ส.อ.วินัย โพธิสาร

Winai Photisan

QR Code ช่องทางการติดต่อ QR Code For All Contact Info

ผู้ผลิตและผู้จำหน่าย Producer & Trader



คุณกำไล กิงนนท์

Kamrai Kingnon

QR Code ช่องทางการติดต่อ QR Code For All Contact Info

ผู้ผลิต
Producer



คุณเครือญาติ รัตนะสูรย์

Krua Yat Ratanasoon

QR Code
ช่องทางการติดต่อ
QR Code
For All Contact Info

SSK78











ข้อมูลของผู้ประกอบการ
Information

ชื่อ / Name : กลุ่มศูนย์พัฒนาอาชีพทอผ้าไหม ม.2 Occupational Promotion and Weaving Group, Moo 2

ระยะเวลาในธุรกิจ / Year in Business : 31 ปี / 31 Years

89 ม.2 ต.บึงบูรพ์ อ.บึงบูรพ์ จ.ศรีสะเกษ
89, Village No. 2, Bueng Bun Subdistrict, Bueng Bun District, Sisaket Province

091 761 3909 / 087 949 8911

091 761 3909

https://www.thaisilk-directory.com

SSK78กลุ่มศูนย์พัฒนาอาชีพทอผ้าไหม ม.2

ssk78.thaisilk@gmail.com

รางวัล / Awards : ตรานกยูงพระราชทานสีทองและสีเงิน Royal Thai Silk and Classic Thai Silk Certificate

โปรไฟล์สินค้า / Product Profile : ผ้าไหมมัดหมี่ ผ้าลาย ผ้าคลุมไหล่ Mudmee Silk, striped patterned fabric, shawl

ผู้ผลิตและผู้จำหน่าย
Producer & Trader



คุณสนธิ ดาวไสย์

Son Daosai

QR Code
ช่องทางการติดต่อ
QR Code
For All Contact Info

SSK79











ข้อมูลของผู้ประกอบการ
Information

ชื่อ / Name : กลุ่มทอผ้าไหมบ้านกระแชง ม.2 Ban Krachaeng Silk Weaving Group, Moo.2

ระยะเวลาในธุรกิจ / Year in Business : 10 ปี / 10 Years

185 ม.2 ต.กระแชง อ.กันทรลักษ์ จ.ศรีสะเกษ
185, Village No. 2, Krachaeng Subdistrict, Kantharalak District, Sisaket Province

086 094 0496 / 080 165 0878

086 094 0496

https://www.thaisilk-directory.com

SSK79กลุ่มทอผ้าไหมบ้านกระแชง ม.2

ssk79.thaisilk@gmail.com

รางวัล / Awards :

โปรไฟล์สินค้า / Product Profile : ผ้าพื้น ผ้าลายดอก ผ้ามัดหมี่ Plain fabric, floral patterned fabric, Mudmee fabric

SSK80

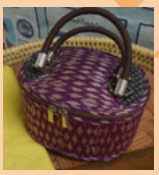


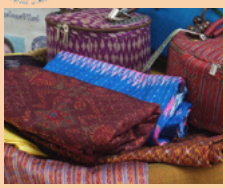
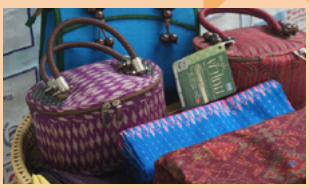

ข้อมูลของผู้ประกอบการ Information

ชื่อ / Name : กลุ่มเลี้ยงไหมทอผ้าไหมบ้านธาตุทอง Ban That Thong Silk Weaving Group

ระยะเวลาในธุรกิจ / Year in Business : 25 ปี / 25 Years

87 ม.8 ต.ละลม อ.ภูสิงห์ จ.ศรีสะเกษ
87, Village No. 8, Lalom Subdistrict, Phu Sing District, Sisaket Province

098 694 1807 / 087 049 3290

087 049 3290

https://www.thaisilk-directory.com

SSK80กลุ่มเลี้ยงไหมทอผ้าไหมบ้านธาตุทอง

ssk80.thaisilk@gmail.com

รางวัล / Awards : ตรานกยูง พระราชทานสระช้อนเงิน Thai Silk Certificate

โปรไฟล์สินค้า / Product Profile : ผ้าไหม / Silk

ผู้ผลิตและผู้จำหน่าย Producer & Trader



คุณวิเชียร สายวัน
Wichian Saiwan

QR Code ช่องทางการติดต่อ QR Code For All Contact Info

SSK 81

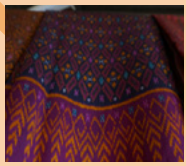


ข้อมูลของผู้ประกอบการ Information

ชื่อ / Name :
กลุ่มเลี้ยงไหมทอผ้าบ้านธาตุทอง
Ban That Thong Silk Weaving Group

ระยะเวลาในธุรกิจ / Year in Business :
30 ปี / 30 Years

76 ม.8 ต.ละลม อ.ภูสิงห์ จ.ศรีสะเกษ
76 , Village No. 8, Lalom Subdistrict, Phu Sing District, Sisaket Province

085 774 8449 / 098 694 1807

085 774 8449

www.Thaisilk-directory.com

SSK81กลุ่มเลี้ยงไหมทอผ้าบ้านธาตุทอง

ssk81.thaisilk@gmail.com

รางวัล / Awards :

โปรไฟล์สินค้า / Product Profile :
ผ้าไหม โสร่ง ผ้าถุง
Silk, sarong

ตัวแทนจำหน่าย Agent

QR Code ช่องทางการติดต่อ QR Code For All Contact Info

ชื่อ / Name : ร้านปณิธานห้องเสื้อผ้าไหมไทย / Panithan Thai Silk Shop
รหัส / Code : BKK15 / BKK15
จังหวัด / Province : กรุงเทพฯ / Bangkok

ผู้ผลิตและผู้จำหน่าย Producer & Trader



คุณสุทร ขุนแผน
Sunthron Khunpaen

QR Code ช่องทางการติดต่อ QR Code For All Contact Info

ผู้ผลิต
Producer



คุณคำมี อินทำมา

Khammee Intama

QR Code
ช่องทางการติดต่อ
QR Code
For All Contact Info

SSK82





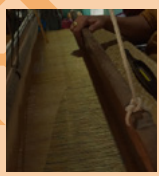



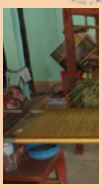

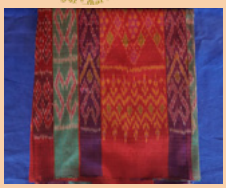



ข้อมูลของผู้ประกอบการ
Information

ชื่อ / Name : กลุ่มวิสาหกิจชุมชนทอผ้าไหมบ้านตาโกน Ban Ta Kon Silk Weaving Community Enterprise

ระยะเวลาในธุรกิจ / Year in Business : 14 ปี / 14 Years

18 ม.2 ต.ตาโกน อ.เมืองจันทร์ จ.ศรีสะเกษ 18, Village No. 2, Ta Kon Subdistrict, Mueang Chan District, Sisaket Province

086 878 7200 / 099 405 1096

086 878 7200

https://www.thaisilk-directory.com

SSK82กลุ่มวิสาหกิจชุมชนทอผ้าไหมบ้านตาโกน

ssk82.thaisilk@gmail.com

รางวัล / Awards : OTOP 4 ดาว ตรานกยูงพระราชทาน สีทองและสระช้อนเงิน 4-Star OTOP Product, Royal Thai Silk and Thai Silk Certificate

โปรไฟล์สินค้า / Product Profile : ผ้าไหมลายลูกแก้ว ผ้าไหมมัดหมี่ ผ้าพื้นเรียบ โสร่ง Marble Patterned Silk, Mudmee Silk, plain fabric, sarong

ผู้ผลิต
Producer



คุณทองไสย ตะเคียนราม

Thongsai Takhianram

QR Code
ช่องทางการติดต่อ
QR Code
For All Contact Info

SSK83





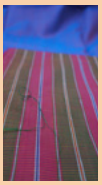





ข้อมูลของผู้ประกอบการ
Information

ชื่อ / Name : กลุ่มทอผ้า บ้านกระโดน Ban Kradon Weaving group,

ระยะเวลาในธุรกิจ / Year in Business : 5 ปี / 5 Years

กลุ่มทอผ้า บ้านกระโดน ต.ตะเคียนราม อ.ภูสิงห์ จ.ศรีสะเกษ Ban Kradon Weaving group, Takhianram District, Phu Sing District, Sisaket Province

088 350 3516 / 098 568 5846

088 350 3516

https://www.thaisilk-directory.com

SSK83กลุ่มทอผ้า บ้านกระโดน

ssk83.thaisilk@gmail.com

รางวัล / Awards :

โปรไฟล์สินค้า / Product Profile : ผ้าไหมลายลูกแก้ว ผ้าลายผื้นบ้าน Marble Patterned Silk, local patterned fabric



สกลนคร

Sakon Nakhon

การคมนาคมสู่จังหวัดสกลนคร
Transportation to Sakon Nakhon Province



การเดินทาง
โดยรถยนต์
by Car

สถานที่ท่องเที่ยว
ภายในจังหวัด
Tourist Destinations
in Sakon Nakhon
Province

รถยนต์ / By Car

จากกรุงเทพฯ ใช้ทางหลวงหมายเลข 1 (พหลโยธิน) จนถึงจังหวัดสระบุรี บริเวณหลักกิโลเมตรที่ 107 แยกขวาเข้าสู่ทางหลวงหมายเลข 2 (มิตรภาพ) ผ่านจังหวัดนครราชสีมาแยกขวาเข้าสู่ทางหลวงหมายเลข 23 ไปจนถึงจังหวัดมหาสารคาม แล้วแยกใช้ทางหลวงหมายเลข 213 ผ่านจังหวัดกาฬสินธุ์ จนถึงจังหวัดสกลนคร

From Bangkok, take Highway 1 (Phahon Yothin) to Saraburi, and turn right onto Highway 2 (Mittraphap) at the kilometer marker 107. After going through Nakhon Ratchasima Province, turn right onto Highway 23 to Maha Sarakham Province. Then, take Highway 213 through Kalasin Province to get to Sakon Nakhon Province.

รถประจำทาง / By Bus

มีรถโดยสารธรรมดาและรถโดยสารปรับอากาศของบริษัท ขนส่ง จำกัด และของเอกชน สายกรุงเทพฯ - กาฬสินธุ์ ออกจากสถานีขนส่งหมอชิต 2 ทุกวัน

Regular buses and air-conditioned buses operated by the Transport Company Limited and private companies for the Bangkok-Kalasin route, depart from the Bangkok Bus Terminal (Mo Chit 2) every day.

เครื่องบิน / By Plane

การเดินทางโดยเครื่องบินโดยมีสายการบินที่ให้บริการคือ บริษัท นกแอร์ จำกัด มีบริการเที่ยวบินจากกรุงเทพฯ ดอนเมือง ไปยังท่าอากาศยานสกลนครทุกวัน

Nok Air Company Limited offers flights from Bangkok (Don Mueang) to Sakon Nakhon Airport every day.

ผู้ผลิต
Producer



คุณวาสนา วรสิทธิ์
Watsana Worasit

QR Code
ช่องทางการติดต่อ
QR Code
For All Contact Info

SNO 01

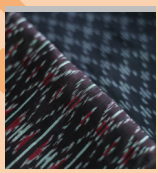









ข้อมูลของผู้ประกอบการ
Information

ชื่อ / Name :

กลุ่มทอผ้าไหมบ้านทุ่งมน ม.7

Ban Thung Mon Silk Weaving Group, Moo 7

ระยะเวลาในธุรกิจ / Year in Business :

30 ปี / 30 Years

118 ม.7 ต.ทุ่งแก อ.เจริญศิลป์ จ.สกลนคร
118, Village No. 7, Thung Kae Subdistrict, Charoen Sin District, Sakon Nakhon Province

087 359 7260 , 092 448 6328

0873597260

www.Thaisilk-directory.com

SNO01 กลุ่มทอผ้าไหมบ้านทุ่งมน

sno01.Thaisilk@gmail.com

รางวัล / Awards :

รองชนะเลิศผ้าไหมมัดหมี่ และตรานกยูงสีเงิน
1st Place for Mudmee Silk Award, Classic Thai Silk Certificate

โปรไฟล์สินค้า / Product Profile :

ผ้าไหม ผ้าฝ้าย
Silk, cotton

ผู้ผลิต
Producer



คุณอาภรณ์ เอี่ยมบัณฑิต
Aporn Iambundit

QR Code
ช่องทางการติดต่อ
QR Code
For All Contact Info

SNO 02











ข้อมูลของผู้ประกอบการ
Information

ชื่อ / Name :

วิสาหกิจชุมชนไหมไทยไอ่คำ

Ai Kham Silk Community Enterprise

ระยะเวลาในธุรกิจ / Year in Business :

51 ปี / 51 Years

153 หมู่ 10, ต.โคกสี อ.สว่างแดนดิน จ.สกลนคร, 47110
153, Village No. 10, Khok Si Subdistrict, Sawang Daen Din District, Sakon Nakhon Province, 47110

086 021 6220 , 042 776 074

0860216220

www.Thaisilk-directory.com

SNO02 กลุ่มสตรีทอผ้าไหมบ้านตาล ม.10

sno02.Thaisilk@gmail.com

รางวัล / Awards :

ผลิตภัณฑ์ระดับ 4 ดาว และตรานกยูงสีน้ำเงิน
4-Star OTOP Product, Thai Silk Certificate

โปรไฟล์สินค้า / Product Profile :

ผ้าไหม ผ้าฝ้าย
Silk, cotton

SNO 03







ข้อมูลของผู้ประกอบการ
Information

ชื่อ / Name :
กลุ่มวิสาหกิจชุมชนทอผ้าไหมบ้านตาลโกน
Ban Tan Kon Silk Weaving Community Enterprise Group

ระยะเวลาในธุรกิจ / Year in Business :
17 ปี / 17 Years

161 ม.1 ต.ตาลโกน อ.สว่างแดนดิน จ.สกลนคร
161, Village No. 1, Talkon Subdistrict, Sawang Daen Din District, Sakon Nakhon

087 944 0078 , 085 659 2037
0814171165
www.Thaisilk-directory.com
SNO03 กลุ่มวิสาหกิจชุมชนทอผ้าไหมบ้านตาลโกน
sno03.Thaisilk@gmail.com

รางวัล / Awards :
ผ้าไหม OTOP 4 ดาว
4-Star OTOP Silk

โปรไฟล์สินค้า / Product Profile :
ผ้าไหม มัดหมี่
Silk, Mudmee fabric

ผู้ผลิต
Producer



คุณจูม ฝ่นเงิน
Chum Fun-ngoen

QR Code
ช่องทางการติดต่อ
QR Code
For All Contact Info

SNO 04







ข้อมูลของผู้ประกอบการ
Information

ชื่อ / Name :
กลุ่มสมาชิกทอผ้าโครงการส่งเสริมศิลปาชีพบ้านทรายทอง
Ban Sai Thong Arts and Crafts Centre

ระยะเวลาในธุรกิจ / Year in Business :
21 ปี / 21 Years

306 ม.3 บ้านตากฎวง ต.คำบ่อ อ.วาริชภูมิ จ.สกลนคร
306, Village No. 3, Ban Tak Phu Wong, Kham Bo Subdistrict, Waritchaphum District, Sakon Nakhon

083 361 8749 , 088 472 2136
0833618749
www.Thaisilk-directory.com
SNO04 กลุ่มทอผ้าไหมบ้านตาดฎวง
sno04.Thaisilk@gmail.com

รางวัล / Awards :
ผ้าไหม OTOP 4 ดาว
4-Star OTOP Silk

โปรไฟล์สินค้า / Product Profile :
ผ้าไหม ผ้าฝ้าย
Silk, cotton

ผู้ผลิต
Producer



คุณนิษฐา ทัสนิจ
Nittha Tasnit

QR Code
ช่องทางการติดต่อ
QR Code
For All Contact Info

ผู้ผลิต
Producer



คุณบัวลี ขันทีท้าว
Bualee Khanteetaoa

QR Code
ช่องทางการติดต่อ
QR Code
For All Contact Info

SNO 06

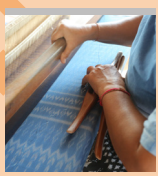





ข้อมูลของผู้ประกอบการ
Information

ชื่อ / Name :
ทอผ้าไหมบ้านหนองแข้หมู่ 1
Ban Nong Khae Silk Weaving Group, Moo 1

ระยะเวลาในธุรกิจ / Year in Business :
38 ปี / 38 Years

21 ม.5 ต.ตองโขบ อ.โคกศรีสุพรรณ จ.สกลนคร
21, Village No. 5, Tong Khob Subdistrict, Khok Si Suphan District, Sakon Nakhon Province

083 562 2354 , 088 563 5394
0878532254
www.Thaisilk-directory.com
กลุ่มทอผ้าไหมบ้านหนองแข้
sno06.Thaisilk@gmail.com

รางวัล / Awards : ผ้าไหมย้อมคราม ได้รับการคัดสรรผลิตภัณฑ์ระดับ 5 ดาว
5-Star OTOP Indigo Dyed Silk

โปรไฟล์สินค้า / Product Profile :
ผ้าไหมมัดหมี่
Mudmee silk

ผู้ผลิต
Producer



คุณอมรรัตน์ นิยมค้า
Amornrat Niyomkar

QR Code
ช่องทางการติดต่อ
QR Code
For All Contact Info

SNO 08


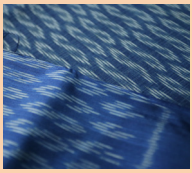




ข้อมูลของผู้ประกอบการ
Information

ชื่อ / Name :
ครามทอง
Cram Thong Shop

ระยะเวลาในธุรกิจ / Year in Business :
8-9 ปี / 8-9 Years

1576 ถนนสุขเกษม ต.ธาตุเชิงชุม อ.เมืองสกลนคร จ.สกลนคร
1576 Sukkasem Road, That Choeng Chum Subdistrict, Mueang Sakon Nakhon District, Sakon Nakhon

085 013 0191
0863507383
www.Thaisilk-directory.com
Mann craft shop
sno08.Thaisilk@gmail.com

รางวัล / Awards :
-
-

โปรไฟล์สินค้า / Product Profile :
ผ้าถุง ผ้าคลุมไหล่ ผ้าพันคอ
Sarong, shawl, scarf

SNO 09







ข้อมูลของผู้ประกอบการ
Information

ชื่อ / Name :
ทอผ้าไหมบ้านม่วงไข่ ม.5
Ban Muang Khai Silk Weaving, Moo 5

ระยะเวลาในธุรกิจ / Year in Business :
18 ปี / 18 Years

6 ม.5 บ้านม่วงไข่ ต.ด่านม่วงคำ อ.โคกศรีสุพรรณ จ.สกลนคร
6, Village No. 5, Ban Muang Khai, Dan Muang Kham Subdistrict, Khok Si Suphan District, Sakon Nakhon

086 350 7380
0863507383
www.Thaisilk-directory.com
รัติยา แสนเมือง
sno09.Thaisilk@gmail.com

รางวัล / Awards :
OTOP ระดับ 3 ดาว
3-Star OTOP Product

โปรไฟล์สินค้า / Product Profile :
ผ้าไหมมัดหมี่
Mudmee Silk

ผู้ผลิต
Producer



คุณรัติยา แสนเมือง
Ratiya Saenmuang

QR Code
ช่องทางการติดต่อ
QR Code
For All Contact Info

SNO 11







ข้อมูลของผู้ประกอบการ
Information

ชื่อ / Name :
ศูนย์ศิลปาชีพบ้านกุดนาขาม
Ban Kut Na Kham Arts and Crafts Center

ระยะเวลาในธุรกิจ / Year in Business :
39 ปี / 39 Years

158 ม.9 บ้านกุดนาขาม อ.เจริญศิลป์ จ.สกลนคร
158, Village No. 9, Ban Kut Na Kham, Charoen Sin District, Sakon Nakhon

087 225 9399 , 087 225 9399
-
www.Thaisilk-directory.com
ผ้าไหม ผ้าฝ้ายร้านทอมือ
sno11.Thaisilk@gmail.com

รางวัล / Awards :
ผลิตภัณฑ์ระดับ 5 ดาว
5-Star OTOP Product

โปรไฟล์สินค้า / Product Profile :
ผ้าไหม ผ้าฝ้าย
Silk, cotton

ผู้ผลิตและจำหน่าย
Producer & Trader



คุณดาม พันธุ์โชติ
Dam Phanchot

QR Code
ช่องทางการติดต่อ
QR Code
For All Contact Info

ผู้ผลิต
Producer



คุณสอน แสนอุบล
Sorn Saen-Ubol

QR Code
ช่องทางการติดต่อ
QR Code
For All Contact Info

SNO 15











ข้อมูลของผู้ประกอบการ
Information

ชื่อ / Name :
ร้านภูพานคราม
Phu Phan Kram Shop

ระยะเวลาในธุรกิจ / Year in Business :
10 ปี / 10 Years

62 ม.4 บ้านนายอ ต.สร้างค้อ อ.ภูพาน จ.สกลนคร
62, Village No. 4, Ban Na Yor, Sang Kho Subdistrict, Phu Phan District, Sakon Nakhon Province

090 345 0194 , 089 937 1871
0903450194
www.Thaisilk-directory.com
SNO15 ร้านภูพานคราม
sno15.Thaisilk@gmail.com

รางวัล / Awards :
ผ้าไหมมัดหมี่รางวัลชมเชย,รางอัตรานกยูงพระราชทาน
Consolation prize for Mudmee Silk , The Royal Peacock Logo

โปรไฟล์สินค้า / Product Profile :
ผ้าไหม ผ้าฝ้าย
Silk, cotton

ผู้ผลิต
Producer



คุณสมหมาย ปีลอง
Sommai Pilong

QR Code
ช่องทางการติดต่อ
QR Code
For All Contact Info

SNO 16

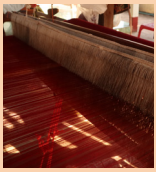



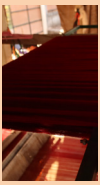





ข้อมูลของผู้ประกอบการ
Information

ชื่อ / Name :
กลุ่มทอผ้าบ้านสร้างฟาก ม.11
Ban Sang Fak Weaving Group, Moo 11

ระยะเวลาในธุรกิจ / Year in Business :
20 ปี / 20 Years

19 ม.11 ต.เจริญศิลป์ อ.เจริญศิลป์ จ.สกลนคร
19, Village No. 11, Charoensin Subdistrict, Charoensin District, Sakon Nakhon

084 420 6063, 061 247 4523
-
www.Thaisilk-directory.com
SNO16 กลุ่มทอผ้าบ้านสร้างฟาก ม.11
sno16.Thaisilk@gmail.com

รางวัล / Awards :
-
-

โปรไฟล์สินค้า / Product Profile :
ผ้าไหม
Silk

SNO 17

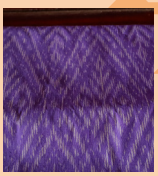





ข้อมูลของผู้ประกอบการ Information

ชื่อ / Name :
กลุ่มทอผ้าบ้านสร้างฟาก หมู่ 7
Ban Sang Fak Weaving Group, Moo 7

ระยะเวลาในธุรกิจ / Year in Business :
20 ปี / 20 Years

62 ม.7 บ้านสร้างฟาก ต.เจริญศิลป์ อ.เจริญศิลป์ จ.สกลนคร
62, Village No. 7, Baan Sang Fak, Charoen Sin Subdistrict, Charoen Sin District, Sakon Nakhon Province

096 478 1953 , 061 094 5417
-
www.Thaisilk-directory.com
SNO17 กลุ่มทอผ้าบ้านสร้างฟาก ม.7
sno17.Thaisilk@gmail.com

รางวัล / Awards :
-
-

โปรไฟล์สินค้า / Product Profile :
ผ้าไหม
Silk

ผู้ผลิต Producer



คุณพิมทรัฐ วรินทรา
Phimtarath Warintra

QR Code
ช่องทางการติดต่อ
QR Code
For All Contact Info

SNO 18



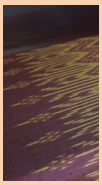



ข้อมูลของผู้ประกอบการ Information

ชื่อ / Name :
มะลิทอง ทิพย์คำมี
Mlitong Thipkhammee

ระยะเวลาในธุรกิจ / Year in Business :
2 ปี / 2 Years

35/1 ม.9 บ้านค้อน้อย ต.กุดไห อ.กุดบาก จ.สกลนคร
35/1, Village No. 9, Ban Kao Noi, Kut Hai Subdistrict, Kut Bak District, Sakon Nakhon

063 647 8527 , 084 726 6064
-
www.Thaisilk-directory.com
SNO18 มะลิทอง ทิพย์คำมี
sno18.Thaisilk@gmail.com

รางวัล / Awards :
--

โปรไฟล์สินค้า / Product Profile :
ผ้าไหม
Silk

ผู้ผลิต Producer



คุณมะลิทอง ทิพย์คำมี
Malitong Thipkhammee

QR Code
ช่องทางการติดต่อ
QR Code
For All Contact Info

ผู้ผลิต
Producer



คุณสวิงทอง กุดวงค์แก้ว
Sahwingthong Kudwongkaew

QR Code
ช่องทางการติดต่อ
QR Code
For All Contact Info

SNO 19


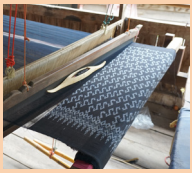




ข้อมูลของผู้ประกอบการ
Information

ชื่อ / Name :
กลุ่มทอผ้าไหมกลุ่มวิสาหกิจชุมชนบ้านค้อน้อย
Silk Weaving Group, Ban Kao Noi Community Enterprise

ระยะเวลาในธุรกิจ / Year in Business :
40 ปี / 40 Years

9/1 ม.5 ต.กุดไห อ.กุดบาก จ.สกลนคร
9/1, Village No. 5, Kut Hai Subdistrict, Kut Bak District, Sakon Nakhon

084 419 8078
-
www.Thaisilk-directory.com
SNO19 กลุ่มทอผ้าไหมกลุ่มวิสาหกิจชุมชนบ้านค้อน้อย
sno19.Thaisilk@gmail.com

รางวัล / Awards :
-
-

โปรไฟล์สินค้า / Product Profile :
ผ้าไหมมัดหมี่
Mudmee Silk

ผู้ผลิต
Producer



คุณมาลา ศริหิรัญ
Mala Sarihiran

QR Code
ช่องทางการติดต่อ
QR Code
For All Contact Info

SNO 20


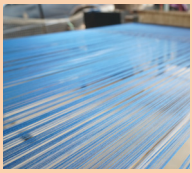
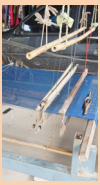



ข้อมูลของผู้ประกอบการ
Information

ชื่อ / Name :
มาลา ศริหิรัญ
Mala Sarihiran

ระยะเวลาในธุรกิจ / Year in Business :
10 ปี / 10 Years

6/11 ม.5 ต.กุดไห อ.กุดบาก จ.สกลนคร
6/11, Village No. 5, Kut Hai Subdistrict, Kut Bak District, Sakon Nakhon

064 106 8087
-
www.Thaisilk-directory.com
SNO20 มาลา ศริหิรัญ
sno20.Thaisilk@gmail.com

รางวัล / Awards :
-
-

โปรไฟล์สินค้า / Product Profile :
ผ้าไหม
Silk

SNO 21

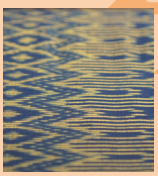





ข้อมูลของผู้ประกอบการ Information

ชื่อ / Name :
กันยา ทิพย์คำมี
Kanya Tipkhammee

ระยะเวลาในธุรกิจ / Year in Business :
8 ปี / 8 Years

4 ม.5 ต.กุดไห อ.กุดบาก จ.สกลนคร
4, Village No. 5, Kut Hai Subdistrict, Kut Bak District, Sakon Nakhon

093 456 8805
-
www.Thaisilk-directory.com
SNO21 กันยา ทิพย์คำมี
sno21.Thaisilk@gmail.com

รางวัล / Awards :
-
-

โปรไฟล์สินค้า / Product Profile :
ผ้าไหม
Silk

ผู้ผลิต Producer



คุณกันยา ทิพย์คำมี
Kanya Tipkhammee

QR Code
ช่องทางการติดต่อ
QR Code
For All Contact Info

SNO 22

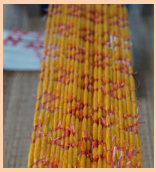
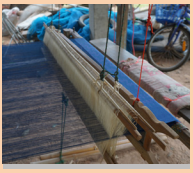




ข้อมูลของผู้ประกอบการ Information

ชื่อ / Name :
ดารา กุดวงศ์แก้ว
Dara KudwongKeaw

ระยะเวลาในธุรกิจ / Year in Business :
33 ปี / 33 Years

241 ม.5 ต.กุดไห อ.กุดบาก จ.สกลนคร
241, Village No. 5, Kut Hai Subdistrict, Kut Bak District, Sakon Nakhon

064 979 3899
-
www.Thaisilk-directory.com
SNO22 ดารา กุดวงศ์แก้ว
sno22.Thaisilk@gmail.com

รางวัล / Awards :
--

โปรไฟล์สินค้า / Product Profile :
ผ้าไหมมัดหมี่
Mudmee Silk

ผู้ผลิต Producer



คุณดารา กุดวงศ์แก้ว
Dara KudwongKeaw

QR Code
ช่องทางการติดต่อ
QR Code
For All Contact Info

ผู้ผลิต
Producer



คุณมาลีรัตน์ ริกำแง
Maleerat Rikamhae

QR Code
ช่องทางการติดต่อ
QR Code
For All Contact Info

SNO 23







ข้อมูลของผู้ประกอบการ
Information

ชื่อ / Name :
กลุ่มทอผ้าไหมบ้านบ่อเดือนห้า คุณมาลีรัตน์ ริกำแง
Ban Bo Duen Ha Silk Weaving Group, Khun Maleerat Rikamhae

ระยะเวลาในธุรกิจ / Year in Business :
3 ปี / 3 Years

149 ม.4 บ้านค้อใหญ่ ต.กุดไห อ.กุดบาก จ.สกลนคร
149, Village No. 4, Ban Kho Yai, Kut Hai Subdistrict, Kut Bak District, Sakon Nakhon

085 481 5631
-
www.Thaisilk-directory.com
SNO23 กลุ่มทอผ้าไหมบ้านบ่อเดือนห้า คุณมาลีรัตน์ ริกำแง
sno23.Thaisilk@gmail.com

รางวัล / Awards :
-
-

โปรไฟล์สินค้า / Product Profile :
ผ้าไหม
Silk

ผู้ผลิต
Producer



คุณจันทร์เพ็ญ ตุพิลา
Janpen Tuphila

QR Code
ช่องทางการติดต่อ
QR Code
For All Contact Info

SNO 24

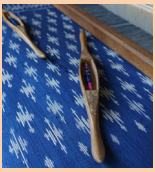

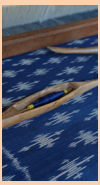



ข้อมูลของผู้ประกอบการ
Information

ชื่อ / Name :
กลุ่มทอผ้าไหมบ้านบ่อเดือนห้า คุณจันทร์เพ็ญ ตุพิลา
Ban Bo Duen Ha Silk Weaving Group, Khun Janpen Tuphila

ระยะเวลาในธุรกิจ / Year in Business :
4 ปี / 4 Years

55/3 ม.4 ต.กุดไห อ.กุดบาก จ.สกลนคร
55/3, Village No. 4, Kut Hai Subdistrict, Kut Bak District, Sakon Nakhon

061 097 2907 , 063 610 0113
-
www.Thaisilk-directory.com
SNO24 กลุ่มทอผ้าไหมบ้านบ่อเดือนห้า คุณจันทร์เพ็ญ ตุพิลา
sno24.Thaisilk@gmail.com

รางวัล / Awards :
-
-

โปรไฟล์สินค้า / Product Profile :
ผ้าไหม
Silk

SNO 25

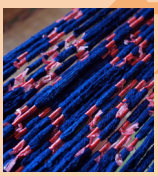





ข้อมูลของผู้ประกอบการ Information

ชื่อ / Name :
กลุ่มทอผ้าไหมบ้านบ่อเดือนห้า คุณพรรณพร ก้อนธิงาม
Ban Bo Duen Ha Silk Weaving Group,
Khun Panaphon Gontingam

ระยะเวลาในธุรกิจ / Year in Business :
4 ปี / 4 Years

154 ม.4 ต.กุดไห อ.กุดบาก จ.สกลนคร
154, Village No. 4, Kut Hai Subdistrict,
Kut Bak District, Sakon Nakhon

062 572 2993
-
www.Thaisilk-directory.com
SNO25 กลุ่มทอผ้าไหมบ้านบ่อเดือนห้า คุณพรรณพร ก้อนธิงาม
sno25.Thaisilk@gmail.com

รางวัล / Awards :
-
-

โปรไฟล์สินค้า / Product Profile :
ผ้าไหม
Silk

ผู้ผลิต Producer



คุณพรรณพร ก้อนธิงาม
Panaphon Gontingam

QR Code
ช่องทางการติดต่อ
QR Code
For All Contact Info

SNO 26







ข้อมูลของผู้ประกอบการ Information

ชื่อ / Name :
กลุ่มทอผ้าไหมบ้านบ่อเดือนห้า คุณบุญเพลิน ตุพิลา
Ban Bo Duen Ha Silk Weaving Group,
Khun Bunploen Tuphila

ระยะเวลาในธุรกิจ / Year in Business :
15 ปี / 15 Years

45/5 ม.3 ต.กุดไห อ.กุดบาก จ.สกลนคร
45/5, Village No. 3, Kut Hai Subdistrict, Kut
Bak District, Sakon Nakhon

061 145 0959
-
www.Thaisilk-directory.com
SNO26 กลุ่มทอผ้าไหมบ้านบ่อเดือนห้า คุณบุญเพลิน ตุพิลา
sno26.Thaisilk@gmail.com

รางวัล / Awards :
รางวัลรองชนะเลิศอันดับ 2 ผ้าไหมพื้นเมือง
2nd Place for Local Silk Award

โปรไฟล์สินค้า / Product Profile :
ผ้าไหม
Silk

ผู้ผลิต Producer



คุณบุญเพลิน ตุพิลา
Bunploen Tuphila

QR Code
ช่องทางการติดต่อ
QR Code
For All Contact Info

ผู้ผลิต
Producer



คุณเข็มเพชร ศิหิรัญ
Khemphet Sihiran

QR Code
ช่องทางการติดต่อ
QR Code
For All Contact Info

SNO 27







ข้อมูลของผู้ประกอบการ
Information

ชื่อ / Name :
กลุ่มทอผ้าไหมบ้านบ่อเดือนห้า คุณเข็มเพชร ศิหิรัญ
Ban Bo Duen Ha Silk Weaving Group, Khun Khemphet Sihiran

ระยะเวลาในธุรกิจ / Year in Business :
35 ปี / 35 Years

51/1 ม.5 ต.กุดไห อ.กุดบาก จ.สกลนคร
51/1, Village No. 5, Kut Hai Subdistrict, Kut Bak District, Sakon Nakhon

062 315 0046
-
www.Thaisilk-directory.com
SNO27 กลุ่มทอผ้าไหมบ้านบ่อเดือนห้า คุณเข็มเพชร ศิหิรัญ
sno27.Thaisilk@gmail.com

รางวัล / Awards :
-
-

โปรไฟล์สินค้า / Product Profile :
ผ้าไหม
Silk

ผู้ผลิต
Producer



คุณละไม อันไกรษร
Lamai Ankaison

QR Code
ช่องทางการติดต่อ
QR Code
For All Contact Info

SNO 28







ข้อมูลของผู้ประกอบการ
Information

ชื่อ / Name :
กลุ่มทอผ้าไหมบ้านค้อน้อย ม.9
Ban Kao Noi Silk Weaving Group, Moo 9

ระยะเวลาในธุรกิจ / Year in Business :
36 ปี / 36 Years

132 ม.9 ต.กุดไห อ.กุดบาก จ.สกลนคร
132, Village No. 9, Kut Hai Subdistrict, Kut Bak District, Sakon Nakhon

086 012 0688
-
www.Thaisilk-directory.com
SNO28 กลุ่มทอผ้าไหมบ้านค้อน้อย ม.9
sno28.Thaisilk@gmail.com

รางวัล / Awards :
-
-

โปรไฟล์สินค้า / Product Profile :
ผ้าไหม
Silk

SNO 29







ข้อมูลของผู้ประกอบการ Information

ชื่อ / Name :
กลุ่มทอผ้าไหมบ้านบ่อเดือนห้า คุณเลิศสมัย ริกำแง
Ban Bo Duen Ha Silk Weaving Group,
Khun Lertsamai Rikamngae

ระยะเวลาในธุรกิจ / Year in Business :
20 ปี / 20 Years

64/1 ม.5 ต.กุดไห อ.กุดบาก จ.สกลนคร
64/1, Village No. 5, Kut Hai Subdistrict,
Kut Bak District, Sakon Nakhon

061 032 0852
-
www.Thaisilk-directory.com
SNO29 กลุ่มทอผ้าไหมบ้านบ่อเดือนห้า คุณเลิศสมัย ริกำแง
sno29.Thaisilk@gmail.com

รางวัล / Awards :
-
-

โปรไฟล์สินค้า / Product Profile :
ผ้าไหม
Silk

ผู้ผลิต Producer



คุณเลิศสมัย ริกำแง
Lertsamai Rikamngae

QR Code
ช่องทางการติดต่อ
QR Code
For All Contact Info

SNO 30



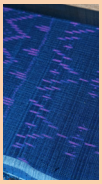

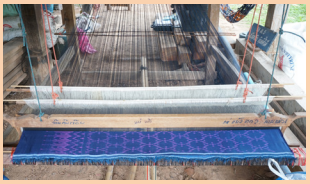

ข้อมูลของผู้ประกอบการ Information

ชื่อ / Name :
กลุ่มทอผ้าไหมบ้านค้อน้อย ม.5
Ban Kao Noi Silk Weaving Group, Moo 5

ระยะเวลาในธุรกิจ / Year in Business :
5 ปี / 5 Years

38 ม.5 ต.กุดไห อ.กุดบาก จ.สกลนคร
38, Village No. 5, Kut Hai Subdistrict, Kut Bak
District, Sakon Nakhon

061 610 5309
-
www.Thaisilk-directory.com
SNO30 กลุ่มทอผ้าไหมบ้านค้อน้อย ม.5
sno30.Thaisilk@gmail.com

รางวัล / Awards :
-
-

โปรไฟล์สินค้า / Product Profile :
ผ้าไหม
Silk

ผู้ผลิต Producer



คุณทองลิน ทิพย์คำมี
Thonglin Tipkhammee

QR Code
ช่องทางการติดต่อ
QR Code
For All Contact Info

ผู้ผลิต
Producer



คุณบรรจง พิมพบุตร
Banchong Pimpabut

QR Code
ช่องทางการติดต่อ
QR Code
For All Contact Info

SNO 31

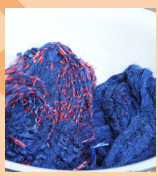


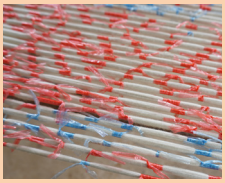


ข้อมูลของผู้ประกอบการ
Information

ชื่อ / Name :
บรรจง พิมพบุตร
Banchong Pimpabut

ระยะเวลาในธุรกิจ / Year in Business :
38 ปี / 38 Years

44/2 ม.7 ต.กุดไห อ.กุดบาก จ.สกลนคร
44/2, Village No. 7, Kut Hai Subdistrict, Kut Bak District, Sakon Nakhon

087 954 5856
-
www.Thaisilk-directory.com
SNO31 บรรจง พิมพบุตร
sno31.Thaisilk@gmail.com

รางวัล / Awards :
-
-

โปรไฟล์สินค้า / Product Profile :
ผ้าไหม
Silk

ผู้ผลิต
Producer



คุณลำปาง ตุพิลา
Laepang Thupila

QR Code
ช่องทางการติดต่อ
QR Code
For All Contact Info

SNO 32







ข้อมูลของผู้ประกอบการ
Information

ชื่อ / Name :
ลำปาง ตุพิลา
Laepang Thupila

ระยะเวลาในธุรกิจ / Year in Business :
4 ปี / 4 Years

19/8 ม.7 ต.กุดไห อ.กุดบาก จ.สกลนคร
19/8,Village No. 7, Kut Hai Subdistrict, Kut Bak District, Sakon Nakhon

092 479 5562
-
www.Thaisilk-directory.com
SNO32 ลำปาง ตุพิลา
sno32.Thaisilk@gmail.com

รางวัล / Awards :
-
-

โปรไฟล์สินค้า / Product Profile :
ผ้าไหม
Silk

SNO 33







ข้อมูลของผู้ประกอบการ
Information

ชื่อ / Name :
สุทธนี คำสีพล
Shuthani Comsripol

ระยะเวลาในธุรกิจ / Year in Business :
3 ปี / 3 Years

26 ม.4 ต.กุดไห อ.กุดบาก จ.สกลนคร
26, Village No. 4, Kut Hai Subdistrict, Kut Bak District, Sakon Nakhon

087 954 5856
-
www.Thaisilk-directory.com
SNO33 สุทธนี คำสีพล
sno33.Thaisilk@gmail.com

รางวัล / Awards :
-
-

โปรไฟล์สินค้า / Product Profile :
ผ้าไหม
Silk

ผู้ผลิต
Producer



คุณสุทธนี คำสีพล
Shuthani Comsripol

QR Code
ช่องทางการติดต่อ
QR Code
For All Contact Info

SNO 34







ข้อมูลของผู้ประกอบการ
Information

ชื่อ / Name :
แสงจันทร์ ทิพย์คำมี
Saengchan Thipkhammee

ระยะเวลาในธุรกิจ / Year in Business :
10 ปี / 10 Years

138 ม.9 ต.กุดไห อ.กุดบาก จ.สกลนคร
138, Village No. 9, Kut Hai Subdistrict, Kut Bak District, Sakon Nakhon

098 201 1142
-
www.Thaisilk-directory.com
SNO34 แสงจันทร์ ทิพย์คำมี
sno34.Thaisilk@gmail.com

รางวัล / Awards :
-
-

โปรไฟล์สินค้า / Product Profile :
ผ้าไหม
Silk

ผู้ผลิต
Producer



คุณแสงจันทร์ ทิพย์คำมี
Saengchan Thipkhammee

QR Code
ช่องทางการติดต่อ
QR Code
For All Contact Info

สุรินทร์
Surin

การคมนาคมสู่จังหวัดสุรินทร์
Transportation to Surin Province

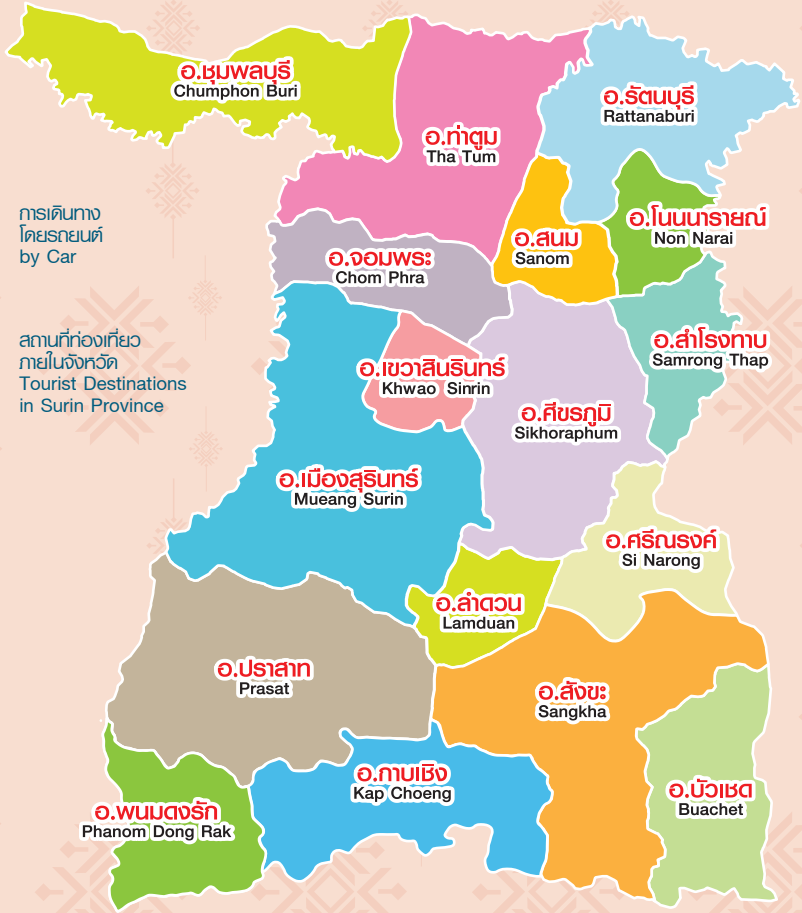

การเดินทาง
โดยรถยนต์
by Car

สถานที่ท่องเที่ยว
ภายในจังหวัด
Tourist Destinations
in Surin Province

รถยนต์ / By Car

ใช้ทางหลวงหมายเลข 1 (พหลโยธิน) จนถึงจังหวัดสระบุรี แยกขวาเข้าสู่ทางหลวงหมายเลข 2 (มิตรภาพ) ไปจนถึงจังหวัดนครราชสีมา จากนั้นแยกใช้ทางหลวงหมายเลข 226 ผ่านจังหวัดบุรีรัมย์ ถึงจังหวัดสุรินทร์ รวมระยะทางประมาณ 434 กิโลเมตร

Take Highway 1 (Phahon Yothin) to Saraburi. Then, turn right onto Highway 2 (Mittraphap) to Nakhon Ratchasima. After that, take Highway 226 through Buri Ram Province to get to Surin Province. The total distance is approximately 434 kilometers.

รถประจำทาง / By Bus

มีรถโดยสารปรับอากาศของบริษัท ขนส่ง จำกัด และของเอกชน สายกรุงเทพฯ-สุรินทร์ ออกจากสถานีขนส่งสายเหนือ (หมอชิต 2) ถนนกำแพงเพชร 2 ทุกวัน

Air-conditioned buses operated by the Transport Company Limited and private companies for the Bangkok-Surin route, depart from the Bangkok Northern Bus Terminal (Mo Chit 2), Kamphaeng Phet Road every day.

รถไฟ / By Train

การรถไฟแห่งประเทศไทยมีบริการรถไฟออกจากสถานีรถไฟกรุงเทพ (หัวลำโพง) และสถานีรถไฟธนบุรี ไปยังจังหวัดสุรินทร์ทุกวัน ทั้งรถธรรมดา รถเร็ว รถด่วน และรถด่วนพิเศษ ใช้เวลาเดินทางประมาณ 6-8 ชั่วโมง

The State Railway of Thailand operates trains from the Bangkok Railway Station (Hua Lamphong) and the Thon Buri Railway Station to Surin Province every day. There are regular trains, rapid trains, express trains and special express trains, which take about 6-8 hours to reach Surin.

SRN02

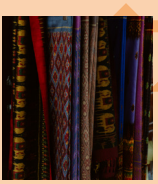


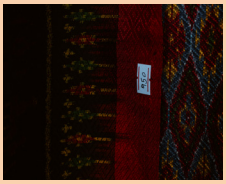


ข้อมูลของผู้ประกอบการ Information

ชื่อ / Name : กลุ่มทอไหมสุรินทร์, กลุ่มสตรีบ้านละหุ่ง / Surin Silk Weaving Group, Ban Lahung Ladies Group

ระยะเวลาในธุรกิจ / Year in Business : 30 ปี / 30 Years

24 ม.4 บ้านละหุ่ง ต.นาบัว อ.เมือง จ.สุรินทร์ 32120
24, Village No. 4, Ban La hoong Nabua Muang Surin 32120

093-395-2398 , 095-1696565
093-395-2398
www.Thai silk-directory.com
SRN02 สุรินทร์กลุ่มสตรีทอผ้าไหมบ้านละหุ่ง
napasawan024@gmail.com

รางวัล / Awards : งานประจำจังหวัด งานประกวดผ้าไหมอัตลักษณ์จ.สุรินทร์ 2020, โครงการประกวดสืบสานอนุรักษ์ศิลป์ผ้าถิ่นไทย 2020 / Identity Silk Contest 2020 at Surin Province, Inherit and conserve the arts of Thai local fabrics project 2020

โปรไฟล์สินค้า / Product Profile : ผ้ามัดหมี่ยกดอกลายลูกแก้ว, ผ้าคลุมไหล่, ผ้าลายโบราณ Brocade loincloth, Dok Jik Patterned scarf, plain scarf, Mudmee fabric

ผู้ผลิตและจำหน่าย Producer & Trader



คุณนภัสวรรณ ฉันทอง
Naphatsawan Chanthong

QR Code ช่องทางการติดต่อ
QR Code For All Contact Info

SRN04

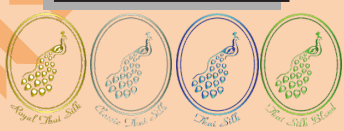
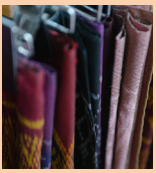





ข้อมูลของผู้ประกอบการ Information

ชื่อ / Name :
หจก.เรือนไหมใบหม่อน
Ruenmai Baimon Ltd.,Part

ระยะเวลาในธุรกิจ / Year in Business : 30 ปี / 30 Years

6/1 ม.8 ต.นาบัว อ.เมือง จ.สุรินทร์ 32120
6/1, Village No. 8, Nok Mueang Sub-district, Mueang District

044-511348 , 0818791360
ruenmaii
www.Thai silk-directory.com
เรือนไหม-ใบหม่อน “คิดถึงไหมคิดถึงเรือนไหม” : Ruenmaii-Baimon
ruenmai@gmail.com

รางวัล / Awards : ตรานกยูงทอง เงิน น้ำเงิน เขียว ผลิตภัณฑ์โอทอป 5ดาว / Royal Thai Silk, Classic Thai Silk, Thai Silk and Thai Silk Blend Certificate, 5-Star OTOP Product

โปรไฟล์สินค้า / Product Profile : เส้นไหม ผ้าไหม ผลิตภัณฑ์แปรรูป Silk, silk thread, fabricated garment

ผู้ผลิตและจำหน่าย Producer & Trader



คุณสุพร จงประเสริฐวงศ์
Suphon Jongprasertwong

QR Code ช่องทางการติดต่อ
QR Code For All Contact Info

ผู้ผลิตและจำหน่าย
Producer & Trader



คุณพรทวี ห้องขวาง
Pornthawee Hongkwang

QR Code
ช่องทางการติดต่อ
QR Code
For All Contact Info

SRN 06

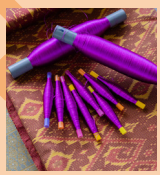





ข้อมูลของผู้ประกอบการ
Information

ชื่อ / Name :
กลุ่มพรทวีไหมไทย
Phonthawi Thai Silk Group

ระยะเวลาในธุรกิจ / Year in Business :
30 ปี / 30 Years

116 ม.2ต.เขวาสิขรินทร์ อ.เขวาสิขรินทร์ จ.สุรินทร์ 32000 116, Village No. 2, Kewasikarin, Surin

082-8628683
086-256-3513
www.Thai silk-directory.com
เพชรชรินทร์ ไหมไทย
srn06.Thaiilk@gmail.com

รางวัล / Awards : รางวัลที่ 3 ประเภทผ้ามัดหมี่จากภูพานราชนิเวศน์ / 3rd Place for Phu Phan Rajanives Palace Contest

โปรไฟล์สินค้า / Product Profile :
ผ้ามัดหมี่ ผ้ายกดอก
Mudmee fabric, brocade fabric

ผู้ผลิตและจำหน่าย
Producer & Trader



คุณสุรโชติ ตามเจริญ
Surachot TamJaruen

QR Code
ช่องทางการติดต่อ
QR Code
For All Contact Info

SRN 07



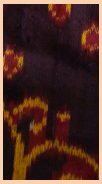
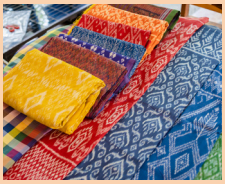


ข้อมูลของผู้ประกอบการ
Information

ชื่อ / Name :
กลุ่มมัดหมี่โฮลสีธรรมชาติ
Natural Color Holly Mudmee Group.

ระยะเวลาในธุรกิจ / Year in Business :
15 ปี / 15 Years

4 ม.8ต.เขวาสิขรินทร์ อ.เขวาสิขรินทร์ จ.สุรินทร์ 32000 4, Village No. 8, Kewasikarin, Surin

087-241-4220
087-241-4220
www.Thai silk-directory.com
จิ๊กโก๋ผ้าไหม by.อ.สุรโชติ ตามเจริญ
srn07.Thaiilk@gmail.com

รางวัล / Awards : ครูศิลปะของแผ่นดินสาขาผ้ามัดหมี่โฮล รางวัลนาคราช / The master artisans of Thailand in Mudmee Hol fabric, Nakarach

โปรไฟล์สินค้า / Product Profile :
ผ้าไหม
Silk

SRN 08







ข้อมูลของผู้ประกอบการ Information

ชื่อ / Name :
ระเบียบ ไหมไทย
Rabiep Thai Silk

ระยะเวลาในธุรกิจ / Year in Business :
30 ปี / 30 Years

ระเบียบไหมไทย 339 ม.5 ต.สวาย อ.เมือง จ.สุรินทร์ 32000 339, Village No. 5, Sawai Subdistrict, Mueang District, Surin 32000

094-919-6222
094-919-6222
www.Thai silk-directory.com
ระเบียบ ศรีลาไลย์
srn08.Thaiilk@gmail.com

รางวัล / Awards : Top Award,กรมหม่อนไหม,พระราชทาน,กระทรวงเกษตรและสหกรณ์, Asean / Top Award, the Department of Sericulture Award, the Ministry of Agriculture and Cooperatives Award, ASEAN Award

โปรไฟล์สินค้า / Product Profile : ผ้าคลุมไหล่ ผ้าปูโต๊ะ ผ้าคลุมเตียง ผ้ามัดหมี่ ทอยกลายลูกแก้ว ผ้ายกดอก / Shawl, tablecloth, bedspread, Mudmee fabric, Mable brocade fabric, brocade fabric

ผู้ผลิตและจำหน่าย
Producer & Trader



คุณระเบียบ ศรีลาไลย์
Rabiep Silalai

QR Code
ช่องทางการติดต่อ
QR Code
For All Contact Info

SRN 09





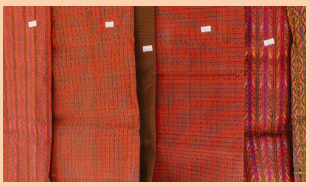

ข้อมูลของผู้ประกอบการ Information

ชื่อ / Name : กลุ่มพัฒนาการทอผ้าบ้านยางกระจับ / Ban Yang Krajap Weaving Development Group

ระยะเวลาในธุรกิจ / Year in Business :
10 ปี / 10 Years

46 ม.6 ต.พรมเทพ อ.ท่าตูม จ.สุรินทร์ 32000 46, Village No. 6, Phrom Thep Subdistrict, Tha Tum, District, Surin 32000

088-109-9132
088-109-9132
www.Thai silk-directory.com
ศักดิ์กรินทร์ไหมบ้านสุรินทร์
sak101@hotmail.com

รางวัล / Awards : ผ้าทอประจำอำเภอท่าตูมรองอันดับ 1, ตรานกยูงสีทอง, สีน้ำเงิน / 2nd Place for Weaving Contest at Tha Tum District, Royal Thai Silk and Thai Silk Certificate

โปรไฟล์สินค้า / Product Profile : ผ้าคลุมไหล่ ผ้าโสร่ง ผ้าซิ่น ผ้าพื้น Shawl, sarong, plain fabric

ผู้ผลิตและจำหน่าย
Producer & Trader



คุณศักดิ์กรินทร์ คำสด
Sakkarin Kamsod

QR Code
ช่องทางการติดต่อ
QR Code
For All Contact Info

ผู้ผลิตและจำหน่าย
Producer & Trader



คุณเบือน ยาจิตร
Buean Yajit

QR Code
ช่องทางการติดต่อ
QR Code
For All Contact Info

SRN 10

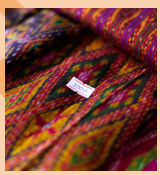
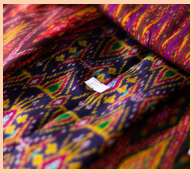




ข้อมูลของผู้ประกอบการ
Information

ชื่อ / Name : กลุ่มปลูกหม่อนเลี้ยงไหมทอผ้าบ้านคูขาด / Ban Khu Khat Sericulture and Weaving Group

ระยะเวลาในธุรกิจ / Year in Business : 40 ปี / 40 Years

11 ม.5บ้านคูขาด. ต.หนองแวง อ.ศรีณรงค์ สุรินทร์ 32000 11, Village No. 5, Ban Khu Khat, Nong Waeng Subdistrict, Si Narong District, Surin 32000

084-928-5256
0887761129
www.Thai silk-directory.com
อิงลิด คิดเลว
srn10.Thaisilk@gmail.com

รางวัล / Awards : รางวัลนกยูงทอง สีเงิน สีน้ำเงิน โอทอป / OTOP Product, Royal Thai Silk, Classic Thai Silk and Thai Silk Certificate

โปรไฟล์สินค้า / Product Profile : ผ้าไหม ผ้าโฮล ผ้าลูกแก้ว
Silk, Hol fabric, Marble Patterned fabric

ผู้ผลิตและจำหน่าย
Producer & Trader



คุณธมลวรรณ เบ็ญจมาศ
Thamonwan Benjamas

QR Code
ช่องทางการติดต่อ
QR Code
For All Contact Info

SRN 11







ข้อมูลของผู้ประกอบการ
Information

ชื่อ / Name : กลุ่มอนุรักษ์และแปรรูปผ้าไหมทอมือ / Hand-Woven Silk Processing and Preservation Group

ระยะเวลาในธุรกิจ / Year in Business : 10 ปี / 10 Years

13/1 ม.14 ต.ท่าสว่าง อ.เมืองสุรินทร์ จ.สุรินทร์ 13/1, Village No. 14, Tha Sawang Subdistrict, Mueang Surin District, Surin 32000

084-478-7076
084-478-7076
www.Thai silk-directory.com
อนุรักษ์ผ้าไหมทอมือ
bankatoon@gmail.com

รางวัล / Awards :
รางวัล 5 ดาว
5-Star OTOP Product

โปรไฟล์สินค้า / Product Profile :
ผ้าไหม
Silk

SRN 12

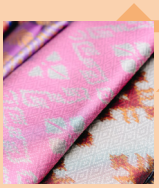





ข้อมูลของผู้ประกอบการ Information

ชื่อ / Name :
กลุ่มแม่บ้านทอผ้าไหมบ้านจารย์
Silk Weaving Housewife Group

ระยะเวลาในธุรกิจ / Year in Business :
3 ปี / 3 Years

108 ม.1 บ้านจารย์ ต.หนองเหล็ก อ.ศรีขรภูมิ สุรินทร์ 32000 108, Village No. 1, Nongleg Subdistrict, Srikaraphume District, Surin 32000

065-324 7639
065-324 7639
www.Thai silk-directory.com
สุทิศา ผ้าไหมสุรินทร์
srn12.Thaisilk@gmail.com

รางวัล / Awards : ตรานกยูงพระราชทาน สีน้ำเงิน
Thai Silk Certificate

โปรไฟล์สินค้า / Product Profile :
ผ้าไหมมัดหมี่ 3 ตะกอ 6 ตะกอ
3 and 6 Heddled Patterned of Mudmee Silk

ผู้ผลิตและจำหน่าย Producer & Trader



คุณสุทิศา นพพิบูลย์
Suthisa Noppiboon

QR Code ช่องทางการติดต่อ
QR Code For All Contact Info

SRN 13







ข้อมูลของผู้ประกอบการ Information

ชื่อ / Name : กลุ่มวิสาหกิจชุมชนทอผ้าไหมบ้านเจริญสุข/ Ban Charoensuk Silk Weaving Community Enterprise

ระยะเวลาในธุรกิจ / Year in Business :
40 ปี / 40 Years

59 ม.9 บ้านเจริญสุข ต.ทมอ อ.ปราสาท สุรินทร์ 32000 59, Village No. 9, Ban Charoen Suk, Thamo Subdistrict, Prasat District, Surin 32000

0821578598
0821578598
www.Thai silk-directory.com
มณีวรรณ ดวงเวา
srn13.Thaisilk@gmail.com

รางวัล / Awards : รางวัลนกยูงเงิน นกยูงทอง Royal Thai Silk and Classic Thai Silk Certificate

โปรไฟล์สินค้า / Product Profile : ผ้าไหมมัดหมี่โฮล ผ้าลาย ลูกแก้ว ผ้ามัดหมี่สีธรรมชาติ ผ้าขาวม้า / Mudmee Hol fabric, Marble Patterned fabric, Natural Dyed Mudmee fabric, loincloth

ผู้ผลิตและจำหน่าย Producer & Trader



คุณมณีวรรณ ดวงเวา
Maneewan Duangwao

QR Code ช่องทางการติดต่อ
QR Code For All Contact Info

ผู้ผลิตและจำหน่าย
Producer & Trader



คุณกนกพร ประภาสัย
Kanokphon Praphasa

QR Code
ช่องทางการติดต่อ
QR Code
For All Contact Info

SRN 14







ข้อมูลของผู้ประกอบการ
Information

ชื่อ / Name: กลุ่มทอผ้าไหมบ้านโคกกลัน
Ban Khok Kalan Silk Weaving Group

ระยะเวลาในธุรกิจ / Year in Business :
20 ปี / 20 Years

117 ม.15 บ้านโคกกลัน ต.ระแงง อ.ศรีขรภูมิ สุรินทร์ 32000
117, Village No. 15, Ban Khok Kalan, Ra-ngaeng Subdistrict, Sikhoraphum District, Surin 32000

0934324778 , 0878770876
0934324778
www.Thai silk-directory.com
กนกพร ประภาสัย
srn14.Thaisilk@gmail.com

รางวัล / Awards : ได้รับตรานกยูงสีน้ำเงิน / Thai Silk Certificate

โปรไฟล์สินค้า / Product Profile :
ผ้าไหม ผ้าโสร่ง ผ้าขาวม้า ผ้าถุง
Silk, sarong, loincloth

ผู้ผลิตและจำหน่าย
Producer & Trader



คุณบังอร ใสงาม
Bang-on Saingam

QR Code
ช่องทางการติดต่อ
QR Code
For All Contact Info

SRN 15







ข้อมูลของผู้ประกอบการ
Information

ชื่อ / Name: วิสาหกิจชุมชนทอผ้าไหมบ้านกระชาย-บ้านโคกกระดาน / Ban Krachai - Ban Khok Kradan Silk Weaving Community Enterprise

ระยะเวลาในธุรกิจ / Year in Business :
15 ปี / 15 Years

85/1 ม.3 ต.ทับทัน อ.สังขะ สุรินทร์ 32000
85/1, Village No. 3,Thap Than Subdistrict, Sangkha District, Surin 32000

085-2036933 , 087-8770876
085-2036933
www.Thai silk-directory.com
กลุ่มสตรีทอผ้าไหมบ้านโคกกระดาน
geangtha.nognak@gmail.com

รางวัล / Awards : OTOP 4 ดาว, ม.ผ.ช ,ประกาศวิสาหกิจชุมชนของจังหวัดได้ที่ 2 ปี 2540, ได้รับตรานกยูงสีน้ำเงิน / 4-Star OTOP Product, 2nd Place for TISI Local Product Award 1997, Thai Silk Certificate

โปรไฟล์สินค้า / Product Profile :
ผ้าไหมมัดหมี่ ผ้าขาวม้า ผ้าโสร่ง ผ้าคลุมไหล่
Mudmee Silk, loincloth, sarong, shawl

SRN 16

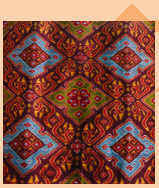
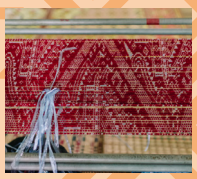




ข้อมูลของผู้ประกอบการ Information

ชื่อ / Name :
ผ้ามัดหมี่ลายโบราณ กลุ่มทอผ้าไหมบ้านหมี่นชัย / Ancient Pattern Mudmee, Ban Muen Chai Silk Weaving Group

ระยะเวลาในธุรกิจ / Year in Business :
35 ปี / 35 Years

13/2 ม.6ต.กระเทียม อ.สังขะ สุรินทร์ 32000 13/2, Village No. 6, Krathiam Subdistrict, Sangkha District, Surin 32000

094-727-4245

www.Thai silk-directory.com

สมคิด เพชรใส กลุ่มทอผ้าไหมบ้านหมี่นชัย

srn16.Thaisilk@gmail.com

รางวัล / Awards : ประกวดผ้าไหมมัดหมี่ที่ 1 จ. สุรินทร์ ที่ 3 ของประเทศ, ตรานกยูงสีน้ำเงิน ทอง เงิน / 1st Place for Mudmee Silk Contest at Surin Province and 3rd Place for the National Contest, Royal Thai Silk, Classic Thai Silk and Thai Silk Certificate

โปรไฟล์สินค้า / Product Profile :
ผ้าไหมมัดหมี่ ผ้าย้อมสีธรรมชาติ Mudmee Silk, natural dyed fabric

ผู้ผลิตและจำหน่าย Producer & Trader



คุณสมคิด เพชรใส
Somkit Phetsai

QR Code ช่องทางการติดต่อ QR Code For All Contact Info

SRN 17







ข้อมูลของผู้ประกอบการ Information

ชื่อ / Name :
กลุ่มทอผ้าไหมมัดหมี่สีธรรมชาติบ้านไทร Ban sai Natural Mudmee dye silk

ระยะเวลาในธุรกิจ / Year in Business :
8 ปี / 8 Years

80. ม.7 บ้านไทร ต.จารพัต อ.ศรีขรภูมิ สุรินทร์ 32000 80, Village No. 7, Bansai, Jarapath Subdistrict, Srikorapoom District, Surin 32000

086-2572179 , 0611174195

086-2572179

www.Thai silk-directory.com

สมใจ ผ้าไหมสีธรรมชาติสุรินทร์

srn17.Thaisilk@gmail.com

รางวัล / Awards :
G-ทอง ประจำปี พ.ศ.2559 G-Golden in 2016

โปรไฟล์สินค้า / Product Profile :
ผ้าไหมมัดหมี่ ผ้าย้อมสีธรรมชาติ Mudmee silk, Natural dyed fabric

ผู้ผลิตและจำหน่าย Producer & Trader



คุณสมใจ จำปาทอง
Somjai Jumpathong

QR Code ช่องทางการติดต่อ QR Code For All Contact Info

ผู้ผลิต
Producer



คุณบุญเดิม ทีงาม
Boonderm Thee-ngam

QR Code
ช่องทางการติดต่อ
QR Code
For All Contact Info

SRN 18











ข้อมูลของผู้ประกอบการ
Information

ชื่อ / Name :
กลุ่มแม่บ้านทอผ้าไหม
Housewife Silk Weaving Group

ระยะเวลาในธุรกิจ / Year in Business :
30 ปี / 30 Years

91 ม.5 ต.ทุ่งกุลา อ.ท่าตูม จ.สุรินทร์
91, Village No. 5, Thung Kula Subdistrict, Tha Toom District, Surin 32000

093-4271181
093-4271181
www.Thai silk-directory.com
บุญเติม ทีงาม
srn18.Thaisilk@gmail.com

รางวัล / Awards :
ตรานกยูงสีทองและสีน้ำเงิน
Royal Thai Silk & Thai Silk Certificate

โปรไฟล์สินค้า / Product Profile :
ผ้าไหมมัดหมี่ ผ้าคลุมไหล่และผ้าพื้น
Mudmee silk, shawl & fabric

ผู้ผลิตและจำหน่าย
Producer & Trader



คุณสุนันทา แก้วกาญจน์
Sununta KaewKarn

QR Code
ช่องทางการติดต่อ
QR Code
For All Contact Info

SRN 19











ข้อมูลของผู้ประกอบการ
Information

ชื่อ / Name :
กลุ่มสุนันทาไหมไทย
Sununta Thai Silk

ระยะเวลาในธุรกิจ / Year in Business :
20 ปี / 20 Years

180 ม.8 บ.เบาะอุ่น ต.บ้านแร่ อ.เขวาสินรินทร์ จ.สุรินทร์ 180, Village No. 8, Ban Boa-uan, Ban Rae Subdistrict, Kewasinrin District, Surin

0923506011
www.Thai silk-directory.com
Sununta kaewkarn
srn19.Thaisilk@gmail.com

รางวัล / Awards :
ตรานกยูงสีน้ำเงิน
Thai Silk Certificate

โปรไฟล์สินค้า / Product Profile :
ผ้าไหมมัดหมี่ ผ้าพันคอและผ้าคุมไหล่
Mudmee silk, scarf & shawl

SRN 20

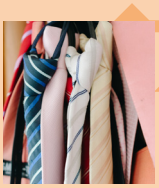





ข้อมูลของผู้ประกอบการ Information

ชื่อ / Name :
เอกอนันต์ไหมไทย
Aek Anant Thai Silk

ระยะเวลาในธุรกิจ / Year in Business :
80 ปี / 80 Years

122-124ต.ในเมือง ถ.สนิทนิคมรัฐ อ.เมือง จ.สุรินทร์ 122-124, Sanit Nikhomrat Road, Nai Mueang Subdistrict, Mueang Surin District, Surin Province

081-547-4237 ,044-511441
@Aekanantthaisilk
www.Thai silk-directory.com
เอกอนันต์ไหมไทย ผ้าไหมสุรินทร์
bankatoon@gmail.com

รางวัล / Awards : รางวัลที่1 จำนวน 2 ปีซ้อนจากสมเด็จพระนางเจ้าสิริกิติ์ ตรานกยูงสีน้ำเงินและสีทอง / 1st Place of 2 years Consecutive with Queen Sirikit Medal, Thai Silk & Royal Thai Silk Certificate

โปรไฟล์สินค้า / Product Profile : ผ้ามัดหมี่ลายลูกแก้ว ผ้ามัดหมี่ลายตะกร้อ ผ้ายกดอก ผ้าพื้นและผ้าคลุมไหล่ / Mudmee silk with marble patterned, mudmee silk with rattan ball patterned, brocade fabric, fabric & shawl

ผู้ผลิตและจำหน่าย Producer & Trader



คุณสราวุฒิ
Sarawut

QR Code
ช่องทางการติดต่อ
QR Code
For All Contact Info

SRN 21

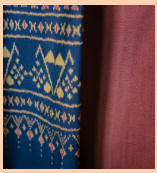

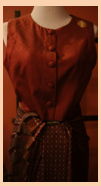
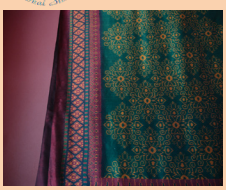
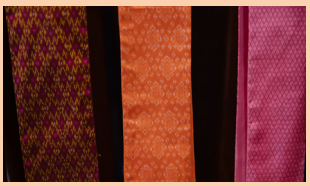

ข้อมูลของผู้ประกอบการ Information

ชื่อ / Name : กลุ่มทอผ้าไหมสมปักปูมโบราณ Sompakphum Ancient Silk Weaving Group

ระยะเวลาในธุรกิจ / Year in Business :
6 ปี / 6 Years

278. ม.7 ต.ไพรขลา อ.ชุมพลบุรี สุรินทร์ 32000 278, Village No. 7, Phrai Khla Subdistrict, Chumphon Buri District, Surin 32000

088-7173107
phamaisurin
www.Thai silk-directory.com
ร้านธงทองไหมไทย
srn21.Thaisilk@gmail.com

รางวัล / Awards : โอโอทอป 5 ดาว และตรานกยูงสีน้ำเงิน / 5-Star OTOP Product & Thai Silk Certificate

โปรไฟล์สินค้า / Product Profile :
ผ้าไหม
Silk

ผู้ผลิตและจำหน่าย Producer & Trader



คุณธงทอง วันลักษณ์
Thongthong Wannarak

QR Code
ช่องทางการติดต่อ
QR Code
For All Contact Info

ผู้ผลิตและจำหน่าย
Producer & Trader



คุณลำเพย เอกสุข
Rampuei Aeksuk

QR Code
ช่องทางการติดต่อ
QR Code
For All Contact Info

SRN 22







ข้อมูลของผู้ประกอบการ
Information

ชื่อ / Name :
กลุ่มหม่อนไหมโนนสง่า
Bannone Sa-nga Sericulture Group

ระยะเวลาในธุรกิจ / Year in Business :
30 ปี / 30 Years

7 ม.8 บ้านโนนสง่า ต.ตะเคียน อ.สังขะ สุรินทร์ 32000
7, Village No. 8, Bannone Sa-nga, Takian Subdistrict, Sang-ka District, Surin 32000

0930590702
www.Thai silk-directory.com
SRN22 กลุ่มหม่อนไหมโนนสง่า
srn22.Thaisilk@gmail.com

รางวัล / Awards : รางวัลที่ 1 เส้นไหมระดับประเทศปี พ.ศ.2558 และตรานกยูงพระราชทาน / 1st Place of National Silk Thread in 2015 & The Royal Peacock Logo

โปรไฟล์สินค้า / Product Profile :
ผ้าไหมมัดหมี่ ผ้าขาวม้า ผ้าคลุมไหล่ และโสร่ง / Mudmee silk, loincloth, shawl & sarong

ผู้ผลิตและจำหน่าย
Producer & Trader



คุณภัทรกุล จันทร์ทอง
Phattharakun Janthong

QR Code
ช่องทางการติดต่อ
QR Code
For All Contact Info

SRN 23







ข้อมูลของผู้ประกอบการ
Information

ชื่อ / Name :
กลุ่มแม่บ้านเกษตรกรบ้านสะเดา
Ban Sadao Farmer's Wives Group

ระยะเวลาในธุรกิจ / Year in Business :
50 ปี / 50 Years

18 ม.2 ต.พรมเทพ อ.ท่าตูม สุรินทร์ 32000
18, Village No. 2, Phrom Thep Subdistrict, Tha Tum District, Surin 32000

0881260742, 0862522420
www.Thai silk-directory.com
SRN23 กลุ่มแม่บ้านเกษตรกรบ้านสะเดา
srn23.Thaisilk@gmail.com

รางวัล / Awards : สุดยอดการคัดสรรในโครงการหนึ่งตำบลหนึ่งผลิตภัณฑ์และตรานกยูงพระราชทานสีน้ำเงิน Best Selection of OTOP & Thai Silk Certificate

โปรไฟล์สินค้า / Product Profile :
ผ้ามัดหมี่ ผ้าโฮลและผ้าอัมปรม
Mudmee fabric, Hol fabric & Amprom fabric

SRN 24







ข้อมูลของผู้ประกอบการ Information

ชื่อ / Name :
กลุ่มปลูกหม่อนเลี้ยงไหมบ้านโคกเสาร์
Ban Koke Sao Sericulture Group

ระยะเวลาในธุรกิจ / Year in Business :
30 ปี / 30 Years

18 ม.10 บ้านโคกเสาร์ ต.โคกสะอาด อ.ปราสาท สุรินทร์ 32000 18, Village No. 10, Ban Khok Sao, Khok Sa Aad Subdistrict, Prasat District, Surin 32000

0935029618
0935029618
www.Thai silk-directory.com
ผลิตภัณฑ์ชุมชนตำบลโคกสะอาด
srn24.Thaisilk@gmail.com
รางวัล / Awards : / ได้รับรางวัลที่1 งานของดีประจำอำเภอ, ได้รับตรานกยูงพระราชทานสีน้ำเงิน สีทอง / 1st Place of District's Fine Goods in 2019, Thai Silk & Royal Thai Silk Certificate
โปรไฟล์สินค้า / Product Profile :
ผ้าถุง ผ้าพื้น ผ้าคลุมไหล่และผ้าพันคอ
Sarong, fabric, shawl & scarf

ผู้ผลิตและจำหน่าย Producer & Trader



คุณวินัย เครือจันทร์
vinai Kruejan

QR Code ช่องทางการติดต่อ
QR Code For All Contact Info

SRN 25




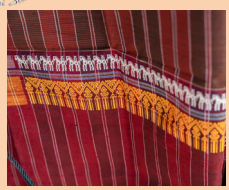


ข้อมูลของผู้ประกอบการ Information

ชื่อ / Name :
กลุ่มสามัคคีไหมสะเร็น
Samakkhi Saren Silk Group

ระยะเวลาในธุรกิจ / Year in Business :
20 ปี / 20 Years

22 ม.1 บ้านตะเคียน ต.อู่โลก อ.ลำดวน สุรินทร์ 22, Village No. 1, Ban Takhian, U Lok Subdistrict, Lamduan District, Surin

085-7648918
www.Thai silk-directory.com
SRN25 กลุ่มสามัคคีไหมสะเร็น
srn25.Thaisilk@gmail.com
รางวัล / Awards : ตรานกยูงพระราชทานสีน้ำเงินและสีเงิน / Thai Silk & Classic Thai Silk Certificate
โปรไฟล์สินค้า / Product Profile :
ผ้าไหม
Silk

ผู้ผลิตและจำหน่าย Producer & Trader



คุณจอมสี ชัยห่าน
Jomsi Chaihan

QR Code ช่องทางการติดต่อ
QR Code For All Contact Info

ผู้ผลิตและจำหน่าย
Producer & Trader



คุณลำไพ ปรักเจริญ
Lamphai Prakcharoen

QR Code
ช่องทางการติดต่อ
QR Code
For All Contact Info

SRN 26




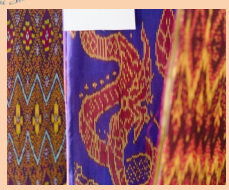


ข้อมูลของผู้ประกอบการ
Information

ชื่อ / Name : กลุ่มวิสาหกิจชุนชนทอผ้าไหมบ้านจันทร์งาม / Ban Jan Ngam Silk Weaving Community Enterprise

ระยะเวลาในธุรกิจ / Year in Business : 26 ปี / 26 Years

14 ม.9 บ้านจันทร์งาม ต.บัวโคก อ.ท่าตูม สุรินทร์ 14, Village No. 9, Ban Chan Ngam, Bua Khok Subdistrict, Tha Tum District, Surin

093-3828024

www.Thai silk-directory.com

SRN26 กลุ่มชุมชนทอผ้าไหมบ้านจันทร์งาม

srn26.Thaisilk@gmail.com

รางวัล / Awards :
ตรานกยูงพระราชทานสีน้ำเงิน
Thai Silk Certificate

โปรไฟล์สินค้า / Product Profile :
ผ้าไหมพื้นบ้าน
Local silk

ผู้ผลิตและจำหน่าย
Producer & Trader



คุณจรรยา สมในใจ
Janya Somnaijai

QR Code
ช่องทางการติดต่อ
QR Code
For All Contact Info

SRN 27







ข้อมูลของผู้ประกอบการ
Information

ชื่อ / Name : กลุ่มสตรีทอผ้าไหมทอมือ Hand-Woven Silk Weaving Women Group

ระยะเวลาในธุรกิจ / Year in Business : 40 ปี / 40 Years

109 ม.12 บ้านแกใหญ่ ต.แกใหญ่ อ.เมืองสุรินทร์ 109, Village No. 12, Ban Kae Yai, Kae Yai Subdistrict, Mueang District, Surin

081-1850964

www.Thai silk-directory.com

SRN27 กลุ่มสตรีทอผ้าไหมด้วยมือ

srn27.Thaisilk@gmail.com

รางวัล / Awards : ตรานกยูงพระราชทานสีน้ำเงินและสีเงิน
Thai Silk & Classic Thai Silk Certificate

โปรไฟล์สินค้า / Product Profile :
ผ้ามัดหมี่ ผ้าพื้น ผ้าพันคอและผ้าคลุมไหล่ / Mudmee fabric, fabric, scarf & shawl

SRN 28







ข้อมูลของผู้ประกอบการ Information

ชื่อ / Name : กลุ่มทอผ้าไหมบ้านโคกปีด
Ban Khok Peed Silk Weaving Group

ระยะเวลาในธุรกิจ / Year in Business :
8 ปี / 8 Years

190 ม.9 ต.บ้านจารย์ อ.สังขะ สุรินทร์
190, Village No. 9, Banjarn Subdistrict, Lamduan District, Surin

090-6166608

www.Thai silk-directory.com

SRN28 กลุ่มทอผ้าไหมบ้านโคกปีด

srn28.Thaisilk@gmail.com

รางวัล / Awards : โอทอป 5 ดาว ประจำปี พ.ศ.2562 / 5-Star OTOP Product in 2011

โปรไฟล์สินค้า / Product Profile :
ผ้าไหมมัดหมี่
Mudmee silk

ผู้ผลิตและจำหน่าย Producer & Trader



คุณเต่าทอง ฉุนกล้า
Thongthong Wannarak

QR Code
ช่องทางการติดต่อ
QR Code
For All Contact Info

SRN 29







ข้อมูลของผู้ประกอบการ Information

ชื่อ / Name :
กลุ่มทอผ้าไหมบ้านตรำดม
Bann Tram Dom Silk Weaving Group

ระยะเวลาในธุรกิจ / Year in Business :
20 ปี / 20 Years

9 ม.1บ้านตรำดม ต.ตรำดม อ.ลำดวน สุรินทร์ 9, Village No. 1, Bann Tram Dom Subdistrict, Lamduan District, Surin

089-8490247

www.Thai silk-directory.com

SRN29 กลุ่มสตรีทอผ้าไหมบ้านตรำดม

srn29.Thaisilk@gmail.com

รางวัล / Awards : โอทอป 3 ดาว ประจำปี พ.ศ.2559 / 3-Star OTOP Product in 2016

โปรไฟล์สินค้า / Product Profile :
ผ้าไหมมัดหมี่
Mudmee silk

ผู้ผลิตและจำหน่าย Producer & Trader



คุณสุเทียบ แสนมี
Suthiab Sanmee

QR Code
ช่องทางการติดต่อ
QR Code
For All Contact Info

ผู้ผลิตและจำหน่าย
Producer & Trader



คุณสุพจน์ คำภาพ
Supoch Kampap

QR Code
ช่องทางการติดต่อ
QR Code
For All Contact Info

SRN 30

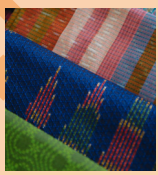





ข้อมูลของผู้ประกอบการ
Information

ชื่อ / Name : กลุ่มปลูกหม่อนเลี้ยงไหมและทอผ้าบ้านเทนมีย์ / Ban Tenmee Silk Weaving Women Group

ระยะเวลาในธุรกิจ / Year in Business : 30 ปี / 30 Years

บ้านเทนมีย์ ม.1 ต.เทนมีย์ อ.เมือง สุรินทร์ Village No. 1, Tenmee Subdistrict, Mueng District, Surin

084-8281010
084-8281010
www.Thai silk-directory.com
ลธิชา สมานโสร์ เพจพัตถวิถีสุรินทร์เทนมีย์
srn30.Thaisilk@gmail.com

รางวัล / Awards :

โปรไฟล์สินค้า / Product Profile : ผ้ามัดหมี่ ผ้าไหม ผ้าพื้น ผ้าคลุมไหล่ ผ้าพันคอและผ้าขาวม้า / Mudmee silk, silk, fabric, shawl, scarf & loincloth

ผู้ผลิตและจำหน่าย
Producer & Trader



คุณพัชรีภรณ์ ทวีนันท์
Patchareeporn Taweenan

QR Code
ช่องทางการติดต่อ
QR Code
For All Contact Info

SRN 31

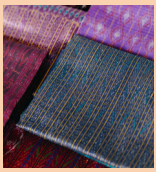

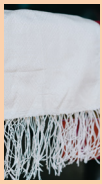



ข้อมูลของผู้ประกอบการ
Information

ชื่อ / Name :
กลุ่มปลูกหม่อนเลี้ยงไหม4ชุมชน 4 Communities Sericulture Group

ระยะเวลาในธุรกิจ / Year in Business : 30 ปี / 30 Years

13 ม.4 บ้านสำโรง ต.โพนครก อ.ท่าตูม สุรินทร์ 13, Village No. 4, Ban Samrong, Pone-crok Subdistrict, Tatoom District, Surin

093-4502277
www.Thai silk-directory.com
SRN31 กลุ่มปลูกหม่อนเลี้ยงไหม4ชุมชน
srn31.Thaisilk@gmail.com

รางวัล / Awards :

โปรไฟล์สินค้า / Product Profile : ผ้าไหมเหยียบ ผ้าไหม ผ้าโสร่งและผ้าขาวม้า / Brocade silk, silk, sarong & loincloth

SRN 32

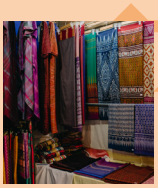





ข้อมูลของผู้ประกอบการ Information

ชื่อ / Name :
ณัฐฐาไหมไทย
Nattha Thai Silk

ระยะเวลาในธุรกิจ / Year in Business :
10 ปี / 10 Years

280 ม.10 ต.ท่าสว่าง อ.เมือง จ.สุรินทร์ 32000 280, Village No. 1, Tha Sawang Subdistrict, Mueang District, Surin Province 32000

086-648-9953
LINE 086-648-9953
www.Thai silk-directory.com
อาริสกรานต์ ไหมสุรินทร์
srn32.Thaisilk@gmail.com

รางวัล / Awards :
ได้รับตรานกยูงสีน้ำเงิน
Thai Silk Certificate

โปรไฟล์สินค้า / Product Profile :
ผ้าไหม
Silk

ผู้ผลิตและจำหน่าย Producer & Trader



คุณอาริสกรานต์ เพชรประดิษฐ์
Arisakarn PetchPradit

QR Code ช่องทางการติดต่อ
QR Code For All Contact Info

SRN 34







ข้อมูลของผู้ประกอบการ Information

ชื่อ / Name : กลุ่มทอผ้าไหมบ้านปราสาท
Ban Prasat Silk Weaving Group

ระยะเวลาในธุรกิจ / Year in Business :
30 ปี / 30 Years

115 ม.6 ต.ตาอ็อง อ.เมือง สุรินทร์
115, Village No. 6, Ta Ong Subdistrict, Mueang District, Surin

087-6485399
LINE
www.Thai silk-directory.com
SRN34 กลุ่มทอผ้าไหมบ้านปราสาท
srn34.Thaisilk@gmail.com

รางวัล / Awards :เกษตรกรดีเด่นด้านการปลูกหม่อนเลี้ยงไหมปี พ.ศ.2556 ได้รับตราพระราชทานนกยูงสีเงินและสีเขียว / Outstanding Mulberry tree Farmer in 2013, Classic Thai Silk & Thai Silk Blend Certificate

โปรไฟล์สินค้า / Product Profile :
ผ้าขาวม้าและผ้าพันคอ
Loincloth & scarf

ผู้ผลิตและจำหน่าย Producer & Trader



คุณสุทธิดา พันธุ์ศรี
Sutthida Phansi

QR Code ช่องทางการติดต่อ
QR Code For All Contact Info

ผู้ผลิตและจำหน่าย
Producer & Trader



คุณขวัญหล้า น่าชม
Khwanla Nachom

QR Code
ช่องทางการติดต่อ
QR Code
For All Contact Info

SRN 35



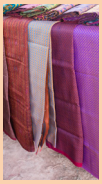



ข้อมูลของผู้ประกอบการ
Information

ชื่อ / Name : วิสาหกิจชุมชนกลุ่มปลูกหม่อนเลี้ยงไหมทอผ้าบ้านสระ / Ban Sa Silk Community Enterprise and Sericulture Group

ระยะเวลาในธุรกิจ / Year in Business : 34 ปี / 34 Years

25 ม.18 ต.โคกยาง อ.ปราสาท สุรินทร์
25, Village No. 18, Khok Yang Subdistrict, Prasat District, Surin

089-626-2541
089-626-2541
www.Thai silk-directory.com
ขวัญหล้า น่าชม
srn35.Thaisilk@gmail.com

รางวัล / Awards : ตรานกยูงสีเงินและสีทอง Classic Thai Silk & Royal Thai Silk Certificate

โปรไฟล์สินค้า / Product Profile : ผ้ามัดหมี่ ผ้าไหม ผ้าพื้น ผ้าคลุมไหล่ และผ้าสไบ / Mudmee silk, silk, fabric, shawl & breast cloth

ผู้ผลิตและจำหน่าย
Producer & Trader



คุณสร้อย สีพา
Soi Sipha

QR Code
ช่องทางการติดต่อ
QR Code
For All Contact Info

SRN 36







ข้อมูลของผู้ประกอบการ
Information

ชื่อ / Name :
กลุ่มทอผ้าไหมบ้านสะเอิง
Ban Sa-oeng Silk Weaving Group

ระยะเวลาในธุรกิจ / Year in Business : 30 ปี /30 Years

89 ม.5 ต.โพนครก อ.ท่าตูม สุรินทร์
89, Village No. 5, Phon Khrok Subdistrict, Tha Tum District, Surin

082-737-2515 , 090-3628790
www.Thai silk-directory.com
SRN36 กลุ่มทอผ้าไหมบ้านสะเอิง
srn36.Thaisilk@gmail.com

รางวัล / Awards : ตรานกยูงสีเงินและสีทอง / Classic Thai Silk & Royal Thai Silk Certificate

โปรไฟล์สินค้า / Product Profile : ผ้ามัดหมี่ ผ้าไหมลายลูกแก้ว ผ้าไหม ผ้าโสร่ง และผ้าขาวม้า / Mudmee silk, silk with marble patterned, silk, sarong & loincloth

SRN 37





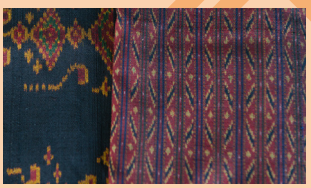

ข้อมูลของผู้ประกอบการ Information

ชื่อ / Name : กลุ่มปลูกหม่อนเลี้ยงไหมและทอผ้า3ชุมชนทมอ / Thamo Sericulture Group and 3 Weaving Community

ระยะเวลาในธุรกิจ / Year in Business : 30 ปี / 30 Years

82/1 ม.12 ต.หมอ อ.ปราสาท จ.สุรินทร์ 32120 82/1, Village No. 12, Mho Subdistrict, Prasat District, Surin Province 32120

088-7200210

www.Thai silk-directory.com

SRN37 กลุ่มปลูกหม่อนเลี้ยงไหมและทอผ้า3ชุมชนทมอ

srn37.Thaisilk@gmail.com

รางวัล / Awards : ตรานกยูงพระราชทานสีน้ำเงิน สีเงิน และสีทอง / Thai Silk, Classic Thai Silk & Royal Thai Silk Certificate

โปรไฟล์สินค้า / Product Profile : ผ้าไหม Silk

ผู้ผลิตและจำหน่าย Producer & Trader



คุณวันจันทร์ สมานรัตน์
Wanjan Samannarat

QR Code ช่องทางการติดต่อ QR Code For All Contact Info

SRN 39







ข้อมูลของผู้ประกอบการ Information

ชื่อ / Name :
กลุ่มทอผ้าไหมบ้านใต้ฆ้อง
Ban Tai Khong Silk Weaving Group

ระยะเวลาในธุรกิจ / Year in Business : 40 ปี / 40 Years

37/1 ม.12 บ้านใต้ฆ้อง ต.ตาอ็อง อ.เมืองสุรินทร์ จ.สุรินทร์ 32000 37/1, Village No. 12, Ban Tai Khong, Ta Ong Subdistrict, Mueang District, Surin Province 32000

087-833-7085

www.Thai silk-directory.com

SRN39 กลุ่มทอผ้าไหมบ้านใต้ฆ้อง

srn39.Thaisilk@gmail.com

รางวัล / Awards :

โปรไฟล์สินค้า / Product Profile : ผ้ามัดหมี่ ผ้าโฮล ผ้าขาวม้า ผ้าคลุมไหล่ และผ้าโสร่ง / Mudmee silk, Hol fabric, loincloth, shawl & sarong

ผู้ผลิตและจำหน่าย Producer & Trader



คุณวันศรี ฉลาดเฉลียว
Wansi Chalatchaliao

QR Code ช่องทางการติดต่อ QR Code For All Contact Info

ผู้ผลิตและจำหน่าย
Producer & Trader



คุณบังอร เกษมสุข
Bang-on Kasemsuk

QR Code
ช่องทางการติดต่อ
QR Code
For All Contact Info

SRN 40







ข้อมูลของผู้ประกอบการ
Information

ชื่อ / Name : กลุ่มศิลปาชีพอีสานใต้บ้านตะเมาะ / Ban Ta Mo Southern Isan Arts & Crafts Center

ระยะเวลาในธุรกิจ / Year in Business : 40 ปี / 40 Years

252 ม.6 ต.ลำดวน อ.ลำดวน จ.สุรินทร์
252, Village No. 6, Lamduan Subdistrict, Lamduan District, Surin Province

084-960-7162
084-960-7162
www.Thai silk-directory.com
SRN40 กลุ่มศิลปาชีพอีสานใต้บ้านตะเมาะ
srn40.Thaisilk@gmail.com

รางวัล / Awards : ผ้ามัดหมี่คัดสรร ระดับ 4 ดาว ประจำปี พ.ศ.2562 / Mudmee Best Selected 4-Star in 2019

โปรไฟล์สินค้า / Product Profile : ผ้าไหมมัดหมี่
Mudmee silk

ผู้ผลิตและจำหน่าย
Producer & Trader



คุณไพเราะ ยี่สุ่นหอม
Phairo Yisunhom

QR Code
ช่องทางการติดต่อ
QR Code
For All Contact Info

SRN 41







ข้อมูลของผู้ประกอบการ
Information

ชื่อ / Name :
กลุ่มทอผ้าโฮล
Hole Fabric Weaving Group

ระยะเวลาในธุรกิจ / Year in Business : 30 ปี / 30 Years

53 บ้านกาเกาะ ต.เมืองที อ.เมือง สุรินทร์
53, Ban Ka Ko, Mueang Thi Subdistrict, Mueang District, Surin

064-463-2444
platoo234
www.Thai silk-directory.com
ผ้าไหมแท้ ราคาถูกทอมือ
srn41.Thaisilk@gmail.com

รางวัล / Awards : กรมหม่อนไหมประจำปี พ.ศ.2559 และสำนักงานมาตราฐานผลิตภัณฑ์อุสาหกรรมประจำปี พ.ศ.2561
The Queen Sirikit Department of Sericulture in 2017 & Thai Industrial Standards Institute in 2019

โปรไฟล์สินค้า / Product Profile : ผ้าไหมและผ้าโฮล / Silk & Hol silk

SRN 42




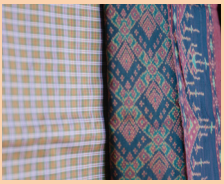


ข้อมูลของผู้ประกอบการ Information

ชื่อ / Name : กลุ่มสตรีทอผ้าไหมบ้านยางบ่อภิรมย์ / Ban Yang Bo Phirom Silk Weaving Women Group

ระยะเวลาในธุรกิจ / Year in Business : 30 ปี / 30 Years

119 หมู่ 8 ตำบลนาหนองไผ่ อำเภอชุมพลบุรี จังหวัดสุรินทร์ 32190
119, Village No. 8, Na Nong Phai Subdistrict, Chumphon Buri District, Surin Province 32190

086 1484452

www.Thai silk-directory.com

SRN42 กลุ่มสตรีทอผ้าไหมบ้านยางบ่อภิรมย์

srn42.Thaisilk@gmail.com

รางวัล / Awards :
โอทอป 4 ดาวประจำปี พ.ศ.2559
4-Star OTOP Product in 2016

โปรไฟล์สินค้า / Product Profile :
ผ้ามัดหมี่ ผ้าโฮล ผ้ายกดอก ผ้าเหยียบและผ้าโสร่ง / Mudmee fabric, Hol fabric, brocade fabric & sarong

ผู้ผลิตและจำหน่าย Producer & Trader



คุณบัวพา บุญพอก
Buapha Bunphok

QR Code ช่องทางการติดต่อ
QR Code For All Contact Info

SRN 43







ข้อมูลของผู้ประกอบการ Information

ชื่อ / Name : กลุ่มสตรีทอผ้าไหมบ้านหนองตะเคียน / Ban Nong Takhian Silk Weaving Women Group

ระยะเวลาในธุรกิจ / Year in Business : 20 ปี / 20 Years

บ้านหนองตะเคียน ม.8 ต.ตรำดม อ.ลำดวน สุรินทร์ Ban Nong Takhian, Village No. 8, Tram Dom Subdistrict, Lamduan District, Surin

087-2533478

www.Thai silk-directory.com

SRN43 กลุ่มสตรีทอผ้าไหมบ้านหนองตะเคียน

srn43.Thaisilk@gmail.com

รางวัล / Awards :
โอทอป 4 ดาวประจำปี พ.ศ.2559
4-Star OTOP Product in 2016

โปรไฟล์สินค้า / Product Profile :
ผ้าไหม
Silk

ผู้ผลิตและจำหน่าย Producer & Trader



คุณสายยอด วรรณพงษ์
Saiyot Wannapong

QR Code ช่องทางการติดต่อ
QR Code For All Contact Info

ผู้ผลิตและจำหน่าย
Producer & Trader



คุณปราณี วิบูลย์เพ็ง
Pranee Wibunpeng

QR Code
ช่องทางการติดต่อ
QR Code
For All Contact Info

SRN 44

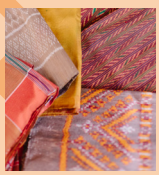





ข้อมูลของผู้ประกอบการ
Information

ชื่อ / Name : กลุ่มสตรีทอผ้าไหมบ้านโคกปันโร / Ban Khok Panro Silk Weaving Women Group

ระยะเวลาในธุรกิจ / Year in Business : 30 ปี / 30 Years

46/1 ม.9 ต.ตรำดม อ.ลำดวน สุรินทร์
46/1, Village No. 9, Tram Dom Subdistrict, Lamduan District, Surin

088-1136602

www.Thai silk-directory.com

SRN44 กลุ่มสตรีทอผ้าไหมบ้านโคกปันโร

srn44.Thaisilk@gmail.com

รางวัล / Awards :
ผ้าไหมลาดพื้นฐานประจำปี พ.ศ. 2559
Basic Patterned Silk in 2016

โปรไฟล์สินค้า / Product Profile :
ผ้าไหมและผ้าซิ่น
Silk & Satin garments

ผู้ผลิตและจำหน่าย
Producer & Trader



คุณนวลศรี ประดุจชนม์
Nuansi Praduchon

QR Code
ช่องทางการติดต่อ
QR Code
For All Contact Info

SRN 45







ข้อมูลของผู้ประกอบการ
Information

ชื่อ / Name :
ผ้าไหมสุรินทร์แม่นวล
Mae Nuan, Surin Silk

ระยะเวลาในธุรกิจ / Year in Business :
45 ปี / 45 Years

1 ม.10 ต.ลำดวน อ.ลำดวน สุรินทร์
1, Village No. 10, Lamduan Subdistrict, Lamduan District, Surin Province

088-3592166 ,088-0783488

nimnimpradujchon

www.Thai silk-directory.com

ผ้าไหมสุรินทร์แม่นวล

kunredee_hotmail.com

รางวัล / Awards :
ผลิตภัณฑ์วัฒนธรรมดีเด่น ผ้าไหมโฮล / Outstanding Culture Product with Hol Silk

โปรไฟล์สินค้า / Product Profile :
ผ้าไหม
Silk

SRN 46

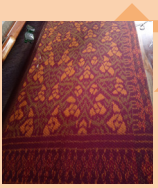





ข้อมูลของผู้ประกอบการ Information

ชื่อ / Name : กลุ่มทอผ้าไหมและผลิตภัณฑ์เป่าแก้วบ้านหนองยาง / Silk Weaving Group and Glass Blowing Products, Ban Nong Yang

ระยะเวลาในธุรกิจ / Year in Business : 4 ปี / 4 Years

82/1 ม.6 ต.ตรำดม อ.ลำดวน สุรินทร์
82/1, Village No. 6, Tramdom Subdistrict, Lamduan District, Surin

086-1202115
086-1202115
www.Thai silk-directory.com
อุราภรณ์ผ้าไหมทอมือ
srn46.Thaisilk@gmail.com

รางวัล / Awards : รางวัลรองชนะเลิศอันดับที่ 1 การประกวดผ้าไหม ประเภทผ้ามัดหมี่ประยุกต์ 2nd place of Modernized Mudmee Silk

โปรไฟล์สินค้า / Product Profile : ผ้าไหมทอมือ 100%
100% Hand-woven silk

ผู้ผลิตและจำหน่าย Producer & Trader



คุณอุราพร รัตนวงศ์ทอง
Auraporn RattanawongThong

QR Code ช่องทางการติดต่อ
QR Code For All Contact Info

SRN 47


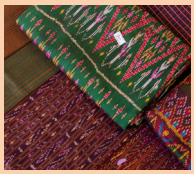
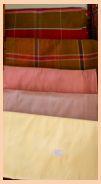
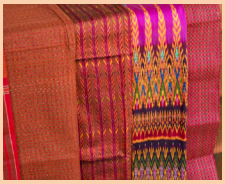


ข้อมูลของผู้ประกอบการ Information

ชื่อ / Name :
กลุ่มสตรีแม่บ้านบ้านไพรษร
Ban Phraison Housewife Group

ระยะเวลาในธุรกิจ / Year in Business : 35 ปี / 35 Years

137 ม.7 บ้านไพรษร ต.ขวาวใหญ่. อ.ศรีขรภูมิ สุรินทร์ 137, Village No. 7, Khwao Yai Subdistrict, Sikhoraphum District, Surin Province

085-6308587
085-6308587
www.Thai silk-directory.com
รวน บุดดีขันธ์
srn47.Thaisilk@gmail.com

รางวัล / Awards :

โปรไฟล์สินค้า / Product Profile : ผ้าฝ้ายพันคอ ผ้าคลุมไหล่ และผ้าไหมขัดลายพื้น / Cotton scarf, shawl & silk

ผู้ผลิตและจำหน่าย Producer & Trader



คุณรวน บุดดีขันธ์
Ruan Buddikan

QR Code ช่องทางการติดต่อ
QR Code For All Contact Info

ผู้ผลิตและจำหน่าย
Producer & Trader



คุณหยุด ไชยพร
Yut chaipornk

QR Code
ช่องทางการติดต่อ
QR Code
For All Contact Info

SRN 48

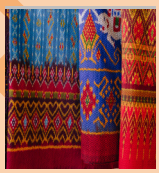





ข้อมูลของผู้ประกอบการ
Information

ชื่อ / Name : กลุ่มสตรีทอผ้าไหมบ้านพันษี Bann Pun See Silk Weaving Women Group

ระยะเวลาในธุรกิจ / Year in Business : 40 ปี / 40 Years

51/2 ม.5 บ้านพันษี ต.จารพัต อ.ศรีขรภูมิ สุรินทร์ 51 5/2, Village No. 5, Baan Phanee, Charaphat Subdistrict, Sri-karaphum District,

081-3603845,093-5524134

www.Thai silk-directory.com

SRN48 กลุ่มสตรีทอผ้าไหมบ้านพันษี

srn48.Thaisilk@gmail.com

รางวัล / Awards :
รางวัล OTOP สาขาการประยุกต์ 4 และ 5 ดาว / 4 and 5-Star OTOP Product

โปรไฟล์สินค้า / Product Profile : ผ้าไหมมัดหมี่ ผ้าลายโบราณ และประยุกต์ / Mudmee silk, Traditional and Adapted patterned fabric

ผู้ผลิตและจำหน่าย
Producer & Trader



คุณจำเนียร ดัชตุยาวัตร
Chamnian Dutshatuyawit

QR Code
ช่องทางการติดต่อ
QR Code
For All Contact Info

SRN 49







ข้อมูลของผู้ประกอบการ
Information

ชื่อ / Name : กลุ่มสตรีทอผ้าไหมบ้านหนองแคน / Ban Nong Khaen Silk Weaving Women Group

ระยะเวลาในธุรกิจ / Year in Business : 15 ปี / 15 Years

64 ม.4 บ้านหนองแคน ต.นารุ่ง อ.ศรีขรภูมิ สุรินทร์ 64, Village No. 4, Ban Nong Khaen, Na Rung Subdistrict, Sikhoraphum District, Surin

080-1628764

080-1628764

www.Thai silk-directory.com

จำเนียร ดัชตุยาวัตร

srn49.Thaisilk@gmail.com

รางวัล / Awards :
างวัล OTOP สาขาการประยุกต์ 4 และ 5 ดาว / 4 and 5-Star OTOP Product

โปรไฟล์สินค้า / Product Profile : ผ้าไหม
Silk



หนองคาย

Nong Khai



การคมนาคมสู่จังหวัดหนองคาย
Transportation to Nong Khai Province

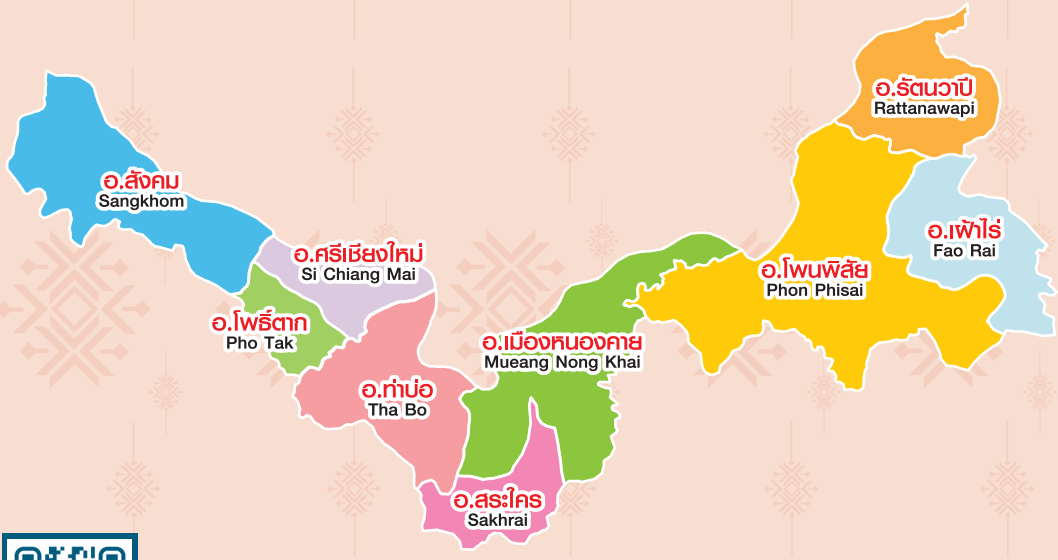

การเดินทาง
โดยรถยนต์
by Car

สถานที่ท่องเที่ยว
ภายในจังหวัด
Tourist Destinations
in Nong Khai Province

รถยนต์ / By Car

จากกรุงเทพฯ ใช้เส้นทางหลวงหมายเลข 1 (พหลโยธิน) จนถึงจังหวัดสระบุรี แล้วแยกขวาเข้าใช้ทางหลวงหมายเลข 2 (มิตรภาพ) ผ่านนครราชสีมา ขอนแก่น อุดรธานี ไปจนถึงหนองคาย

From Bangkok, take Highway 1 (Phahon Yothin) to Saraburi. Then turn right onto Highway 2 (Mittraphap) to Nong Khai, passing through Nakhon Ratchasima, Khon Kaen and Udon Thani.

รถประจำทาง / By Bus

มีรถประจำทางปรับอากาศของบริษัท ขนส่ง จำกัด และของเอกชน สายกรุงเทพฯ-หนองคาย ออกจากสถานีขนส่งสายเหนือ (หมอชิต 2) ถนนกำแพงเพชร 2 ทุกวัน

Air-conditioned buses operated by the Transport Company Limited and private companies for the Bangkok-Nong Khai route, depart from the Bangkok Northern Bus Terminal (Mo Chit 2), Kamphaeng Phet Road every day.

รถไฟ / By Train

การรถไฟแห่งประเทศไทยมีบริการรถไฟออกจากสถานีรถไฟกรุงเทพ (หัวลำโพง) ไปยังจังหวัดหนองคายทุกวัน ทั้งรถเร็วและรถด่วน ใช้เวลาเดินทางประมาณ 12 ชั่วโมง

The State Railway of Thailand operates trains from the Bangkok Railway Station (Hua Lamphong) to Nong Khai Province every day. There are rapid trains and express trains, which take about 12 hours to reach Nong Khai.

NKI 01







ข้อมูลของผู้ประกอบการ Information

ชื่อ / Name : กลุ่มทอผ้าไหมลายขิดบ้านหนองควาย
Ban Nong Khwai Silk Weaving Group

ระยะเวลาในธุรกิจ / Year in Business : 28 ปี / 28 Years

62 ม.2 ต.วังหลวง อ.เฟ้าไร่ จ.หนองคาย
62, Village No. 2, Wang Luang Subdistrict, Fao Rai District, Nong Khai

087 229 7351 / 084 956 1967
087 229 7351
www.Thaisilk-directory.com
NKI01 กลุ่มทอผ้าไหม บ้านหนองควาย
nki01.Thaisilk@gmail.com

รางวัล / Awards : รางวัลชนะเลิศเกษตรคัดสรรดีเด่น และตรานกยูงพระราชทานสีทอง 1st place Selected Outstanding Farmer Award, Royal Thai Silk Certificate

โปรไฟล์สินค้า / Product Profile : ผ้าไหม ผ้าฝ้าย / Silk, cotton

ผู้ผลิต Producer



คุณเครือวัลย์ มาตรณาคุณ
Keuawan Matnakun

QR Code ช่องทางการติดต่อ
QR Code For All Contact Info

NKI 02







ข้อมูลของผู้ประกอบการ Information

ชื่อ / Name : กลุ่มทอผ้าไหมบ้านท่าสำราญ
Ban Tha Samran Silk Weaving Group

ระยะเวลาในธุรกิจ / Year in Business : 20 ปี / 20 Years

19 ท่าสำราญ หมู่ 7 ต.เฟ้าไร่ อ.เฟ้าไร่ จ.หนองคาย 19 Tha Samran Village, Village No. 7, Fao Rai Subdistrict, Fao Rai District, Nong Khai Province

087 039 9001 / 088 336 6775
087 039 9001
www.Thaisilk-directory.com
นงนุช สิงห์จารย์
nki02.Thaisilk@gmail.com

รางวัล / Awards : รางวัลดีเด่น อาชีพปลูกหม่อนเลี้ยงไหม และตรานกยูงสีสระอ้อนเงิน Outstanding Mulberry Farmer & Thai Silk Certificate

โปรไฟล์สินค้า / Product Profile : ผ้าไหมมัดหมี่ / Mudmee silk

ผู้ผลิต Producer



คุณนงนุช สิงห์จารย์
Nongnuch Singchan

QR Code ช่องทางการติดต่อ
QR Code For All Contact Info

ผู้ผลิต
Producer



คุณหนูแดง วงค์ภูธร
Noodaeng Wongphutorn

QR Code
ช่องทางการติดต่อ
QR Code
For All Contact Info

NKI 04




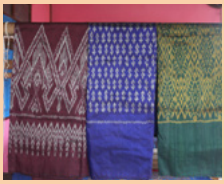


ข้อมูลของผู้ประกอบการ
Information

ชื่อ / Name : กลุ่มทอผ้าไหมบ้านห้วยคู่
Ban Huai Koo Silk Weaving Group

ระยะเวลาในธุรกิจ / Year in Business :
16 ปี / 16 Years

95 ม.14 บ้านห้วยคู่ ต.นาหนัง อ.โพนพิสัย
จ.หนองคาย 95, Village No. 14, Ban Huai Khu,
Na Nang Subdistrict, Phon Phisai District,
Nong Khai Province

097 153 9773 / 085 472 8272
097 153 9773
www.Thaisilk-directory.com
หนูแดง วงศ์ภูธร
nki04.Thaisilk@gmail.com

รางวัล / Awards : ตรานกยูง
พระราชทาน
The Royal Peacock Logo

โปรไฟล์สินค้า / Product Profile :
ผ้าฝ้าย / Silk

ผู้ผลิต
Producer



คุณณัฐปคัลภ์ ไชยมุติ
Natpakun Chaimuti

QR Code
ช่องทางการติดต่อ
QR Code
For All Contact Info

NKI 06







ข้อมูลของผู้ประกอบการ
Information

ชื่อ / Name : ชมรมรักษ์ผ้าไทย
Thai Fabric Conservation Club

ระยะเวลาในธุรกิจ / Year in Business :
7 ปี / 7 Years

416 หมู่ 15 ต.ในเมือง อ.เมืองหนองคาย จ.หนองคาย
416, Moo 15, Nai Mueang Subdistrict,
Mueang District, Nong Khai Province

083 360 1966
083 360 1966
www.Thaisilk-directory.com
พิพิธภัณฑ์ชิ้นตีนคำ หนองคาย
dakdee.nonggkhai@gmail.com

รางวัล / Awards : สุดยอด SME และตรานกยูงพระราชทานสีทอง
สีเงิน สีน้ำเงิน และสีเขียว SME Award, Royal Thai Silk, Classic
Thai Silk, Thai Silk and Thai Silk Blend Certificate

โปรไฟล์สินค้า / Product Profile :
ผ้าไหม ผ้าฝ้าย
silk cotton

หนองบัวลำภู

Nong Bua Lam Phu

การคมนาคมสู่จังหวัดหนองบัวลำภู
Transportation to Nong Bua Lam Phu Province

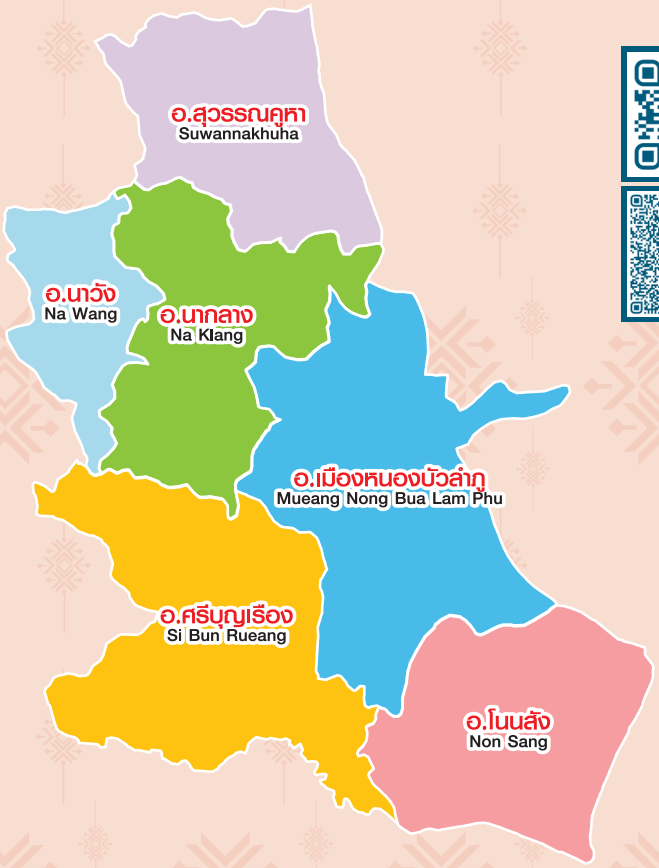

การเดินทาง
โดยรถยนต์
by Car

สถานที่ท่องเที่ยว
ภายในจังหวัด
Tourist Destinations
in Nong Bua Lam Phu
Province

รถยนต์ / By Car

จากกรุงเทพฯ ไปตามทางหลวงหมายเลข 1 (พหลโยธิน) ถึงจังหวัดสระบุรี บริเวณกิโลเมตรที่ 107 แยกเข้าทางหลวงหมายเลข 2 (มิตรภาพ) ผ่านจังหวัดนครราชสีมา ขอนแก่น อุดรธานี แล้วเลี้ยวซ้ายไปตามทางหลวงหมายเลข 210 ผ่านอำเภอหนองวัวซอ จังหวัดอุดรธานี ถึงจังหวัดหนองบัวลำภู รวมระยะทาง 608 กิโลเมตร

From Bangkok, take Highway 1 (Phahon Yothin) to Saraburi, and turn right onto Highway 2 (Mittraphap) at the kilometer marker 107. After passing through Nakhon Ratchasima, Khon Kaen and Udon Thani, turn left onto Highway 210 through Nong Wua So District of Udon Thani to reach Nong Bua Lam Phu Province. The total distance is 608 kilometers.

รถประจำทาง / By Bus

มีรถโดยสารธรรมดาและรถโดยสารปรับอากาศของบริษัท ขนส่ง จำกัด และของเอกชน สายกรุงเทพฯ-หนองบัวลำภู ออกจากสถานีขนส่งหมอชิต 2 ทุกวัน

Regular buses and Air-conditioned buses operated by the Transport Company Limited and private companies for the Bangkok-Nong Bua Lam Phu route, depart from the Bangkok Bus Terminal (Mo Chit 2) every day.

รถไฟ / By Train

จังหวัดหนองบัวลำภูไม่มีรถไฟต่อโดยตรง ซึ่งการรถไฟแห่งประเทศไทยจัดขบวนรถด่วนและรถเร็ว ออกจากสถานีรถไฟกรุงเทพ (หัวลำโพง) ทุกวัน เป็นรถไฟที่วิ่งระหว่างกรุงเทพฯ-อุดรธานี จากนั้นใช้รถโดยสารประจำทางที่วิ่งระหว่างอุดรธานี-หนองบัวลำภู

There are no trains to Nong Bua Lam Phu Province. However, you can take a rapid or express train, operated by the State Railway of Thailand, from the Bangkok Railway Station (Hua Lamphong) to Udon Thani Province every day. Then, take a bus from Udon Thani to Nong Bua Lam Phu.

ผู้ผลิตและจำหน่าย
Producer & Traber



คุณกิตติพันธ์ สุทธิสา
Kittiphan Suthisa

QR Code
ช่องทางการติดต่อ
QR Code
For All Contact Info

NBP 01

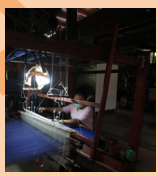



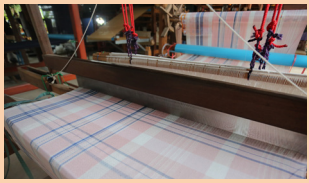

ข้อมูลของผู้ประกอบการ
Information

ชื่อ / Name :
กลุ่มเทวาผ้าไทย
Thewa Thai Fabric Group

ระยะเวลาในธุรกิจ / Year in Business :
10 ปี / 10 Years

264 ม.2 ต.นาคำไฮ อ.เมือง จ.หนองบัวลำภู
264, Village No. 2, Na Kham Hai Subdistrict, Mueang District, Nong Bua Lam Phu

086 972 9787 , 085 636 9104
0869729787
www.Thaisilk-directory.com
เทวาผ้าไทย
kittiphan0869729787@gmail.com

รางวัล / Awards :
การประกวดผ้าไหมนานาชาติ จ.ขอนแก่น
Khon Kaen International Silk Contest

โปรไฟล์สินค้า / Product Profile :
ผ้าไหม ผ้าขิด 2 หน้า
Silk, 2-phase Khit patterned fabric

ผู้ผลิตและจำหน่าย
Producer & Traber



คุณบุปผา บุตรจำนงค์
Buppha Butchamnong

QR Code
ช่องทางการติดต่อ
QR Code
For All Contact Info

NBP 02



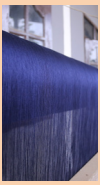



ข้อมูลของผู้ประกอบการ
Information

ชื่อ / Name :
กลุ่มทอผ้าฝ้ายบ้านกุดกวางสร้อย
Ban Kut Kwang Soi Cotton Weaving Group

ระยะเวลาในธุรกิจ / Year in Business :
16 ปี / 16 Years

144 บ้านกุดกวางสร้อย ม.2 ตำบลบ้านถิ่น อ.โนนสัง จ.หนองบัวลำภู
144, Ban Kut Kwang Soi, Village No. 2, Ban Thin Subdistrict, Non Sang District, Nong Bua Lam Phu

087 214 8406
0872148406
www.Thaisilk-directory.com
กลุ่มทอผ้าฝ้ายบ้านกุดกวางสร้อย
nbp02.Thaisilk@gmail.com

รางวัล / Awards :
-
-

โปรไฟล์สินค้า / Product Profile :
ผ้าไหม ผ้าฝ้าย
Silk, cotton

NBP 03

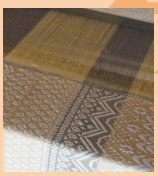





ข้อมูลของผู้ประกอบการ Information

ชื่อ / Name :
กลุ่มทอผ้าขิดไหมผ้าฝ้ายบ้านกุดแห่
Ban Kut Hae Cotton Silk Weaving Group

ระยะเวลาในธุรกิจ / Year in Business :
26 ปี / 26 Years

116/2 บ้านกุดแห่ ม.1 ต.กุดแห่ อ.นากลาง จ.หนองบัวลำภู
116/2, Ban Kut Hae, Village No. 1, Kut Hae Subdistrict, Na Klang District, Nong Bua Lam Phu

085 748 3717
0857483717
www.Thaisilk-directory.com
NBP03 กลุ่มทอผ้าขิดไหมผ้าฝ้ายบ้านกุดแห่
nbp03.Thaisilk@gmail.com

รางวัล / Awards :
-
-

โปรไฟล์สินค้า / Product Profile :
ผ้าขิดไหม
Khit patterned silk

ผู้ผลิต Producer



คุณเอมอร ดอนมั่น
Am-on Donmun

QR Code
ช่องทางการติดต่อ
QR Code
For All Contact Info

NBP 05

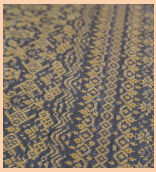





ข้อมูลของผู้ประกอบการ Information

ชื่อ / Name :
กลุ่มสองศรผ้าขิดไหม/ฝ้าย
Song Sorn Khit Silk/Cotton Group

ระยะเวลาในธุรกิจ / Year in Business :
20 ปี / 20 Years

180 ม.3 ต.ด่านช้าง อ.นากลาง จ.หนองบัวลำภู
180, Village No. 3, Dan Chang Subdistrict, Na Klang District, Nong Bua Lam Phu

093 325 5618 , 093 325 5618
0817397310
www.Thaisilk-directory.com
NBP05 กลุ่มสองศรผ้าขิดไหม/ฝ้าย
aom.mujjalin2016@gmail.com

รางวัล / Awards :
ตรานกยูงพระราชทานสีน้ำเงิน
Thai Silk Certificate

โปรไฟล์สินค้า / Product Profile :
ผ้าไหม ผ้าฝ้าย
Silk, cotton

ผู้ผลิตและจำหน่าย Producer & Traber



คุณทิพาภรณ์ นามมาตย์
Thipaporn Nammat

QR Code
ช่องทางการติดต่อ
QR Code
For All Contact Info

ผู้ผลิต
Producer



คุณแจ๋ว พดาศรี
Jaew Phadasea

QR Code
ช่องทางการติดต่อ
QR Code
For All Contact Info

NBP 06

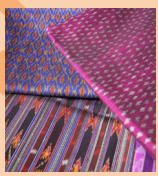









ข้อมูลของผู้ประกอบการ
Information

ชื่อ / Name :
กลุ่มทอผ้าไหมบ้านเพ็กเฟื้อย
Ban Pek Fei Silk Weaving Group

ระยะเวลาในธุรกิจ / Year in Business :
20 ปี / 20 Years

11 ม.5 ต.หนองหว้า อ.เมืองหนองบัวลำภู
จ.หนองบัวลำภู
11, Village No. 5, Nong Wa Subdistrict,
Mueang Nong Bua Lamphu District, Nong
Bua Lam Phu

085 749 8078
-
www.Thaisilk-directory.com
NBP06 กลุ่มทอผ้าไหมบ้านเพ็กเฟื้อย
nbp06.Thaisilk@gmail.com

รางวัล / Awards :
ตรานกยูงพระราชทานสีน้ำเงิน
Thai Silk Certificate

โปรไฟล์สินค้า / Product Profile :
ผ้าไหม
Silk

ผู้ผลิต
Producer



คุณไพทูลย์ ศรีดาหลง
Paitoon Sridalong

QR Code
ช่องทางการติดต่อ
QR Code
For All Contact Info

NBP 07

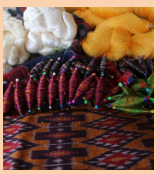









ข้อมูลของผู้ประกอบการ
Information

ชื่อ / Name :
กลุ่มวิสาหกิจชุมชนกลุ่มบัวแก้วไหมไทย
Bua Kaew Thai Silk Community Enterprise

ระยะเวลาในธุรกิจ / Year in Business :
11 ปี / 11 Years

97 ม.2 ต.หนองแก อ.ศรีบุญเรือง จ.หนองบัวลำภู
97, Village No. 2, Nong Kae Subdistrict, Si Bun
Rueang District, Nong Bua Lam Phu

061 359 9497 , 097 975 0125
0613599497
www.Thaisilk-directory.com
NBP07 กลุ่มทอผ้าไหมบ้านสระแก้ว
nbp07.Thaisilk@gmail.com

รางวัล / Awards :
ดัดสรรผลิตภัณฑ์ระดับ 3 ดาว และตรานกยูงพระราชทาน
สีน้ำเงินและสีทอง
3-Star OTOP Product, Royal Thai Silk and Thai Silk
Certificate

โปรไฟล์สินค้า / Product Profile :
ผ้าไหม
Silk

NBP 08







ข้อมูลของผู้ประกอบการ
Information

ชื่อ / Name :
มูลมัง ผ้าไทย
Mun Mang Thai Fabric

ระยะเวลาในธุรกิจ / Year in Business :
5 ปี / 5 Years

83 ม.12 ต.ป่าไม้งาม อ.เมืองหนองบัวลำภู จ.หนองบัวลำภู
83, Village No. 12, Pamai Ngam Subdistrict, Mueang Nong Bua Lamphu District, Nong Bua Lam Phu

064 354 2932 , 064 354 2932
Pumpim4289
www.Thaisilk-directory.com
มูลมังผ้าไทย
Pumpim116@gmail.com

รางวัล / Awards :
ผ้าผืนสรรผลิตภัณฑ์ระดับ 3 ดาว และตรานกยูงพระราชทาน สีน้ำเงินและ สีทอง
3-Star OTOP Product, Royal Thai Silk and Thai Silk Certificate

โปรไฟล์สินค้า / Product Profile :
ผ้าไหม
Silk

ผู้ผลิตและจำหน่าย
Producer & Traber



คุณสรชนก สุกันหา
Sonachanok Sukanha

QR Code
ช่องทางการติดต่อ
QR Code
For All Contact Info

NBP 09







ข้อมูลของผู้ประกอบการ
Information

ชื่อ / Name :
กลุ่มทอผ้าไหมบ้านกุดกวางสร้อย
Ban Kut Kwang Soi Silk Weaving Group

ระยะเวลาในธุรกิจ / Year in Business :
8 ปี / 8 Years

355 ม.5 ต.โพธิ์ชัย อ.เมือง จ.หนองบัวลำภู
355, Village No. 5, Phochai Subdistrict, Mueang District, Nong Bua Lam Phu

087 219 9475
0872199475
www.Thaisilk-directory.com
NBP09 กลุ่มทอผ้าไหมบ้านกุดกวางสร้อย
nbp09.Thaisilk@gmail.com

รางวัล / Awards :
OTOP 5 ดาว
5-Star OTOP Product

โปรไฟล์สินค้า / Product Profile :
ผ้าผืน
Fabric

ผู้ผลิตและจำหน่าย
Producer & Traber



คุณสาคร อุทัยกัน
Sakhone Authaikan

QR Code
ช่องทางการติดต่อ
QR Code
For All Contact Info

ผู้ผลิตและจำหน่าย
Producer & Traber



คุณชลนิภา เรืองแสง
Chonnipha Ruangsang

QR Code
ช่องทางการติดต่อ
QR Code
For All Contact Info

NBP 10







ข้อมูลของผู้ประกอบการ
Information

ชื่อ / Name :
กลุ่มแม่บ้านสิ่งแวดล้อมตำบลนาสี
Environmental Housewives, Na Si Subdistrict

ระยะเวลาในธุรกิจ / Year in Business :
10 ปี / 10 Years

1 ม.6 ต.นาสี อ.สุวรรณคูหา จ.หนองบัวลำภู
1, Village No. 6, Na Si Subdistrict, Suwankuha District, Nong Bua Lam Phu

088 572 9487 , 085 685 1154
0885729487
www.Thaisilk-directory.com
NBP10 กลุ่มแม่บ้านสิ่งแวดล้อมตำบลนาสี
nbp10.Thaisilk@gmail.com

รางวัล / Awards :
คัดสรรผลิตภัณฑ์ระดับ 5 ดาว
5-Star OTOP Product

โปรไฟล์สินค้า / Product Profile :
ผ้าไหม
Silk

ผู้ผลิตและจำหน่าย
Producer & Traber



คุณลำดวน นันทะสุธา
Lamduan Nantasutha

QR Code
ช่องทางการติดต่อ
QR Code
For All Contact Info

NBP 11








ข้อมูลของผู้ประกอบการ
Information

ชื่อ / Name :
กลุ่มทอผ้าขิดไหมบ้านโพธิ์ค้ำ
Baan Poh Kham, Khit Silk Weaving Group

ระยะเวลาในธุรกิจ / Year in Business :
38 ปี / 38 Years

231 ม.2 ต.กุดแห่ อ.นากลาง จ.หนองบัวลำภู
231, Village No. 2, Kut Hae Subdistrict, Na Klang District, Nong Bua Lam Phu

087 219 8231 , 093 325 5618
-
www.Thaisilk-directory.com
ผ้าขิดไหมแม่ครูลำดวน
nbp11.Thaisilk@gmail.com

รางวัล / Awards :
คัดสรรผลิตภัณฑ์ระดับ 5 ดาว
5-Star OTOP Product

โปรไฟล์สินค้า / Product Profile :
ผ้าไหม
Silk

NBP 12

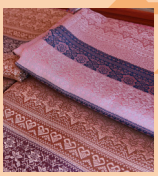






ข้อมูลของผู้ประกอบการ
Information

ชื่อ / Name :
กลุ่มทอผ้าไหมคุณกรวิกา
Khun Kornwika Silk Weaving Group

ระยะเวลาในธุรกิจ / Year in Business :
38 ปี / 38 Years

3 บ.ศรีอุบล ม.4 ต.กุดแห่ อ.นางกลาง จ.หนองบัวลำภู
3, Sri Ubon Village, Village No. 4, Kut Hae Subdistrict, Nang Klang District, Nong Bua Lam Phu

087 219 3780 , 098 994 3158
Meema_1987
www.Thaisilk-directory.com
แม่เอื้อมคำผ้าขิดใหม่ by เมเม่
nbp12.Thaisilk@gmail.com

รางวัล / Awards :
ผ้าขิดไหมอันดับ 1
No.1 Khit patterned silk

โปรไฟล์สินค้า / Product Profile :
ผ้าขิดไหม ผ้าขิดฝ้าย
Khit pattern silk and cotton

ผู้ผลิตและจำหน่าย
Producer & Traber



คุณกรวิกา จันขุนทด
Kornwika Chankhuntod

QR Code
ช่องทางการติดต่อ
QR Code
For All Contact Info

NBP 13







ข้อมูลของผู้ประกอบการ
Information

ชื่อ / Name :
กลุ่มทอผ้าคุณสุวรรณ
Khun Suwan Weaving Group

ระยะเวลาในธุรกิจ / Year in Business :
2 ปี / 2 Years

5 บ.หนองเหมือดแอ่ ม.5 ต.หนองเรือ อ.โนนสัง จ.หนองบัวลำภู
5, Nong Mueng Ae Village, Village No. 5, Nong Ruea Subdistrict, Non Sang District, Nong Bua Lam Phu

085 757 1904 , 093 396 9487
-
www.Thaisilk-directory.com
NBP13 กลุ่มทอผ้าคุณสุวรรณ
nbp13.Thaisilk@gmail.com

รางวัล / Awards :
OTOP 4 ดาว
4-Star OTOP Product

โปรไฟล์สินค้า / Product Profile :
ผ้าไหม
Silk

ผู้ผลิต
Producer



คุณสุวรรณ ทิพย์จันทร์
Suwan Thipchan

QR Code
ช่องทางการติดต่อ
QR Code
For All Contact Info

ผู้ผลิต
Producer



คุณอุบล ศรีภูธร
Ubon Sriputhon

QR Code
ช่องทางการติดต่อ
QR Code
For All Contact Info

NBP 14

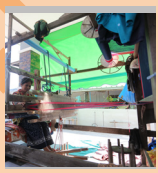





ข้อมูลของผู้ประกอบการ
Information

ชื่อ / Name :
กลุ่มทอผ้าคุณอุบล
Khun Ubon Weaving Group

ระยะเวลาในธุรกิจ / Year in Business :
18 ปี / 18 Years

133 บ.กุดเต่า ม.7 ต.นามะเฟือง อ.เมืองหนองบัวลำภู จ.หนองบัวลำภู
133, Kudtao Village, Village No. 7, Nama Feung Subdistrict, Mueang Nong Bua Lam Phu District, Nong Bua Lam Phu

061 092 0902
-
www.Thaisilk-directory.com
NBP14 กลุ่มทอผ้าคุณอุบล
nbp14.Thaisilk@gmail.com

รางวัล / Awards :
OTOP 4 ดาว
4-Star OTOP Product

โปรไฟล์สินค้า / Product Profile :
ผ้าไหม
Silk

ผู้ผลิต
Producer



คุณบุญเหลือ รันบุตร
Boonluea Ranbut

QR Code
ช่องทางการติดต่อ
QR Code
For All Contact Info

NBP 16







ข้อมูลของผู้ประกอบการ
Information

ชื่อ / Name :
กลุ่มทอผ้าไหมคุณบุญเหลือ
Khun Boonlue Silk Weaving Group

ระยะเวลาในธุรกิจ / Year in Business :
24 ปี / 24 Years

11 ม.7 ต.หนองหว้า อ.เมืองหนองบัวลำภู จ.หนองบัวลำภู
11, Village No. 7, Nong Wa Subdistrict, Mueang Nong Bua Lam Phu District, Nong Bua Lam Phu

088 710 2763
-
www.Thaisilk-directory.com
NBP16 กลุ่มทอผ้าไหมคุณบุญเหลือ
nbp16.Thaisilk@gmail.com

รางวัล / Awards :
OTOP 4 ดาว
4-Star OTOP Product

โปรไฟล์สินค้า / Product Profile :
ผ้าไหม
Silk

NBP 22







ข้อมูลของผู้ประกอบการ
Information

ชื่อ / Name :
กลุ่มของขวัญผ้าขิดไหม
Khit Silk Gift Group

ระยะเวลาในธุรกิจ / Year in Business :
7 ปี / 7 Years

217 ม.1 ต.กุดแห่ อ.นากลาง จ.หนองบัวลำภู
217, Village No. 1, Kut Hae Subdistrict, Na Klang District, Nong Bua Lam Phu

087 636 7836 , 083 407 7715
0876367836
www.Thaisilk-directory.com
NBP22 กลุ่มของขวัญผ้าขิดไหม
nbp22.Thaisilk@gmail.com

รางวัล / Awards :
ผลิตภัณฑ์ OTOP
OTOP Product

โปรไฟล์สินค้า / Product Profile :
ผ้าขิดไหมยกดอก
Brocade Khit patterned silk

ผู้ผลิต
Producer



คุณวนิดา นันทะสุธา
Wanida Nantasutha

QR Code
ช่องทางการติดต่อ
QR Code
For All Contact Info

NBP 23







ข้อมูลของผู้ประกอบการ
Information

ชื่อ / Name :
กลุ่มของขวัญผ้าขิดไหมบ้านโพธิ์คำ หมู่2
Khit Silk Gift Group, Ban Pho Kham Moo 2

ระยะเวลาในธุรกิจ / Year in Business :
45 ปี / 45 Years

21 ม.2 ต.กุดแห่ อ.นากลาง จ.หนองบัวลำภู
21, Village No. 2, Kut Hae Subdistrict, Na Klang District, Nong Bua Lam Phu

087 219 8231 , 083 407 7715
0872198231
www.Thaisilk-directory.com
ผ้าขิดไหมแม่ลำดวน
nbp23.Thaisilk@gmail.com

รางวัล / Awards :
ผลิตภัณฑ์ OTOP
OTOP Product

โปรไฟล์สินค้า / Product Profile :
ผ้าไหม
Silk

ผู้ผลิต
Producer



คุณลำดวน นันทะสุธา
Lamduan Nantasutha

QR Code
ช่องทางการติดต่อ
QR Code
For All Contact Info



อำนาจเจริญ
Amnat Charoen



การคมนาคมสู่จังหวัดอำนาจเจริญ
Transportation to Amnat Charoen Province

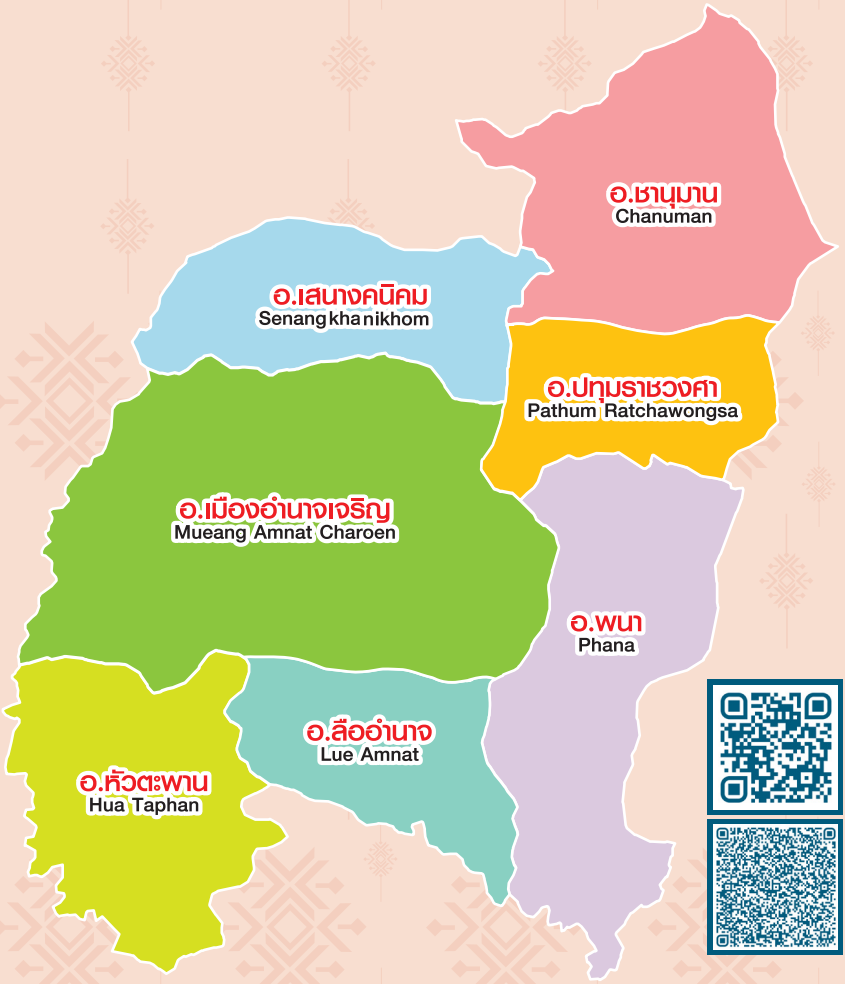

การเดินทาง
โดยรถยนต์
by Car

สถานที่ท่องเที่ยว
ภายในจังหวัด
Tourist Destinations
in Amnat Charoen
Province

รถยนต์ / By Car

ใช้เส้นทางพหลโยธิน (ทางหลวงหมายเลข 1) ถึงสระบุรี เลี้ยวขวาเข้าถนนมิตรภาพ (ทางหลวงหมายเลข 2) ผ่านนครราชสีมา เมืองพล บ้านไผ่ แยกขวาเข้าทางหลวงหมายเลข 23 ผ่านบรบือ มหาสารคาม ร้อยเอ็ด เสลภูมิ ถึง จ.ยโสธร จากนั้นใช้ทางหลวงหมายเลข 202 ถึง จังหวัดอำนาจเจริญ รวมระยะทาง ประมาณ 585 กม.

Take Phahon Yothin Road (Highway 1) to Saraburi and turn right onto Mittraphap Road (Highway 2), passing through Nakhon Ratchasima Province, Mueang Phon District and Ban Phai District. Then, turn right onto Highway 23 to Yasothon Province, passing through Borabue District, Maha Sarakham Province, Roi Et Province and Selaphum District. After that, take Highway 202 to Amnat Charoen Province. The total distance is approximately 585 km.

รถประจำทาง / By Bus

จากกรุงเทพฯ มีรถโดยสารธรรมดา และรถโดยสารปรับอากาศ ออกจากสถานีขนส่งหมอชิต 2 ทุกวัน

There are two types of buses from Bangkok: regular and air-conditioned buses, departing from the Bangkok Northern Bus Terminal (Mo Chit 2) every day.

รถไฟ / By Train

ลงที่จังหวัดอุบลราชธานีแล้วต่อรถโดยสารมาที่จังหวัดอำนาจเจริญอีกประมาณ 75 กิโลเมตร

After getting off the train in Ubon Ratchathani, take a bus to Amnat Charoen Province, which is about 75 kilometers away.

ACR 01

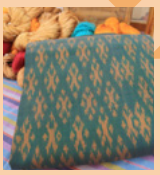





ข้อมูลของผู้ประกอบการ Information

ชื่อ / Name : ศูนย์ศิลป์ชีพบ้านสร้างถ่อนอก Baan Sang Thor Nok Arts and Crafts Center

ระยะเวลาในธุรกิจ / Year in Business : 26 ปี / 26 Years

74/1 หมู่6 ต.สร้างถ่อนอก อ.หัวสะพาน จ.อำนาจเจริญ
74/1, Village No. 6, Sang Tho Nok Subdistrict, Hua Saphan District, Amnat Charoen Province

086 251 3571 / 065 557 6670
065 557 6670
www.Thaisilk-directory.com
ACR01ศูนย์ศิลป์ชีพบ้านสร้างถ่อนอก
acr01.thaisilk@gmail.com

รางวัล / Awards : ตรานกยูงสีทอง สีเงิน สีน้ำเงิน สีเขียว Royal Thai Silk, Classic Thai Silk, Thai Silk and Thai Silk Blend

โปรไฟล์สินค้า / Product Profile : ผ้าไหม ผ้ามัดหมี่
Silk, Mudmee fabric

ผู้ผลิต Producer

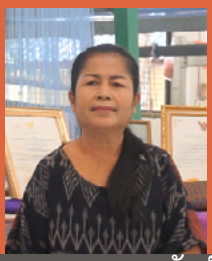

คุณสุกานดา สมรักษ์
Sukanda Somrak

QR Code ช่องทางการติดต่อ QR Code For All Contact Info

ACR 03



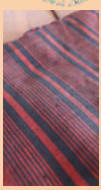



ข้อมูลของผู้ประกอบการ Information

ชื่อ / Name : สตรีทอผ้าไหมบ้านสามแยก-พุทธศิลป์ Ban Sam Yaek-Buddhist Art Silk Weaving Women Group

ระยะเวลาในธุรกิจ / Year in Business : 20 ปี / 20 Years

7 หมู่ 10 ต กำโพน อ ปทุมราชวงศา อำนาจเจริญ 37110 7, Village No. 10, Kamphon Subdistrict, Pathum Ratchawongsa District, Amnat Charoen

080 737 9164 / 089 285 3698
080 737 9164
www.Thaisilk-directory.com
ACR03สตรีทอผ้าไหมบ้านสามแยก-พุทธศิลป์
acr03.thaisilk@gmail.com

รางวัล / Awards : ตรานกยูงพระราชทานสีทอง สระช้อนเงิน Royal Thai Silk and Classic Thai Silk Certificate

โปรไฟล์สินค้า / Product Profile : ผ้าฝ้าย / Silk

ผู้จำหน่าย Trader



คุณวงเงิน พันธุ์ดี
Wong-ngern Phandee

QR Code ช่องทางการติดต่อ QR Code For All Contact Info

ผู้ผลิต
Producer



คุณสุดใจ พิมพ์ดา

Sudjai Pimda

QR Code
ช่องทางการติดต่อ
QR Code
For All Contact Info

ACR 07







ข้อมูลของผู้ประกอบการ
Information

ชื่อ / Name : สตรีสหกรณ์ทอผ้าไหมมัดหมี่อำเภอมัดหมี่
Mudmee District Mudmee Silk Weaving Cooperative Women Group

ระยะเวลาในธุรกิจ / Year in Business :
23 ปี / 23 Years

80 ตำแย ม.8 ต.พระเหลา อ.พนา จ.อำนาจเจริญ 80, Tumyae, Village No. 8, Phra Lao Subdistrict, Phana District, Amnat Charoen Province

083 731 3668 / 083 058 0106
083 731 3668
www.Thaisilk-directory.com
ACR07สตรีสหกรณ์ทอผ้าไหมมัดหมี่อำเภอมัดหมี่
acr07.thaisilk@gmail.com

รางวัล / Awards : OTOP 4 ดาว
4-Star OTOP Product

โปรไฟล์สินค้า / Product Profile :
ผ้าไหม ด้ายมัดหมี่
Silk, Mudmee thread

ผู้ผลิต
Producer



คุณพิสมัย ทองเพ็ญ

Phisamai Thongphen

QR Code
ช่องทางการติดต่อ
QR Code
For All Contact Info

ACR 08







ข้อมูลของผู้ประกอบการ
Information

ชื่อ / Name : กลุ่มสตรีทอผ้าไหมมัดหมี่จุบคราม Jub Khram Mudmee Silk Weaving Women Group

ระยะเวลาในธุรกิจ / Year in Business :
29 ปี / 29 Years

96 ม.9 บ้านพนา ต.พนา อ.พนา จ.อำนาจเจริญ 96, Village No. 9, Ban Phana, Phana Subdistrict, Phana District, Amnat Charoen Province

081 406 0709 / 088 084 5887
pitsamai.44
www.Thaisilk-directory.com
ACR08กลุ่มสตรีทอผ้าไหมมัดหมี่จุบคราม
pissamaitopha@gmail.com

รางวัล / Awards : มาตราฐาน 5 ดาว
5-Star OTOP Product

โปรไฟล์สินค้า / Product Profile :
ผ้าฝ้าย ผ้าไหม ผ้ามัดหมี่ย้อมคราม
Cotton, silk, indigo dyed Mudmee fabric

ACR 10




ข้อมูลของผู้ประกอบการ Information

ชื่อ / Name :
กลุ่มจตุพรพิมานผ้าไหม
Jatuponphiman Silk Group

ระยะเวลาในธุรกิจ / Year in Business :
30 ปี / 30 Years

105 ม.1 บ้านพนา ต.พนา อ.พนา จ.อำนาจเจริญ
105, Village No. 1, Ban Phana, Phana Subdistrict, Phana District, Amnat Charoen Province

089 579 8964 / 096 325 3987
089 579 8964
www.Thaisilk-directory.com
ACR10กลุ่มจตุพรพิมานผ้าไหม
chokchayut@hotmail.com

รางวัล / Awards :
O-TOP 2 ดาว
O-TOP 2 stars

โปรไฟล์สินค้า / Product Profile :
ผ้าไหม ผ้าฝ้ายย้อมคราม
Silk, indigo dyed cotton

ตัวแทนจำหน่าย Agent

QR Code
ช่องทางการติดต่อ
QR Code
For All Contact Info

ชื่อ / Name : กลุ่มทอผ้าวัดธาตุประสิทธิ์ / Wat That Prasit Weaving Group
รหัส / Code : KOP01 / KOP01
จังหวัด / Province : นครพนม / Nakhon Phanom

ผู้ผลิตและจำหน่าย Producer & Trader



คุณโชคดี พรสี่
Chokdee Pornsee

QR Code
ช่องทางการติดต่อ
QR Code
For All Contact Info

ACR 11







ข้อมูลของผู้ประกอบการ Information

ชื่อ / Name : กลุ่มแปรรูปผลิตภัณฑ์ไม้ไผ่สานและผ้าไหม Bamboo and Silk Products Processing Group

ระยะเวลาในธุรกิจ / Year in Business :
23 ปี / 23 Years

29 หมู่ 6 บ้านหัวตะพาน ตำบลหัวตะพาน อำเภอหัวตะพาน จังหวัดอำนาจเจริญ 37240 29, Village No. 6, Ban Hua Taphan, Hua Taphan Subdistrict, Hua Taphan District Amnat Charoen Province 37240

089 579 8964 / 065 782 4693
marwinninx / 089 949 2949
www.Thaisilk-directory.com
Sunsanee Thai Souvenir & Giftshop
sunsanee1689@hotmail.com

รางวัล / Awards :

โปรไฟล์สินค้า / Product Profile :
ผ้าไหม ผ้าขาวม้า
Silk, loincloth

ผู้ผลิตและผู้จำหน่าย Producer & Trader



คุณทองคำ พันธุมาศ
Thongkarm Phantumat

QR Code
ช่องทางการติดต่อ
QR Code
For All Contact Info

ผู้ผลิตและผู้จำหน่าย
Producer & Trader

ACR 13









คุณสายันต์ สำราญสุข
Sayan Samransuk

QR Code
ช่องทางการติดต่อ
QR Code
For All Contact Info

ข้อมูลของผู้ประกอบการ
Information

ชื่อ / Name : วิสาหกิจชุมชน กลุ่มทอผ้าฝ้าย-ไหมย้อมสีธรรมชาติ Natural Dyes Cotton-Silk Weaving Group Community Enterprise

ระยะเวลาในธุรกิจ / Year in Business : 35 ปี / 35 Years

บ้านเลขที่ 113 ม.3 ต.เปือย อ.ลืออำนาจ จ.อำนาจเจริญ House number 113, Village No. 3, Puey Subdistrict, Luamnat District, Amnat Charoen Province

087 963 3658

088 128 9550

www.Thaisilk-directory.com

ACR13วิสาหกิจชุมชน กลุ่มทอผ้าฝ้าย-ไหมย้อมสีธรรมชาติ

acr13.thaisilk@gmail.com

รางวัล / Awards :
ตรานกยูงพระราชทาน
The Royal Peacock Logo

โปรไฟล์สินค้า / Product Profile :
ผ้าฝ้าย ผ้าไหม / cotton silk



อุดรธานี

Udon Thani

การคมนาคมสู่จังหวัดอุดรธานี
Transportation to Udon Thani Province



การเดินทาง
โดยรถยนต์
by Car

สถานที่ท่องเที่ยว
ภายในจังหวัด
Tourist Destinations
in Udon Thani Province

รถยนต์ / By Car

จากกรุงเทพฯ ไปตามทางหลวงหมายเลข 1 (ถนนพหลโยธิน) ถึงสระบุรี บริเวณกิโลเมตรที่ 107 แยกเข้าทางหลวงหมายเลข 2 (ถนนมิตรภาพ) ผ่านนครราชสีมา ขอนแก่น ถึงอุดรธานี รวมระยะทางประมาณ 564 กิโลเมตร

From Bangkok, take Highway 1 (Phahon Yothin Road) to Saraburi, and turn onto Highway 2 (Mittraphap Road) to Udon Thani at the kilometer marker 107, passing through Nakhon Ratchasima and Khon Kaen. The total distance is about 564 kilometers.

รถประจำทาง / By Bus

มีรถประจำทางปรับอากาศของบริษัท ขนส่ง จำกัด และของเอกชน สายกรุงเทพฯ-อุดรธานี ออกจากสถานีขนส่งสายเหนือ (หมอชิต 2) ถนนกำแพงเพชร 2 ทุกวัน

Air-conditioned buses operated by the Transport Company Limited and private companies for the Bangkok-Udon Thani route, depart from the Bangkok Northern Bus Terminal (Mo Chit 2), Kamphaeng Phet Road every day.

รถไฟ / By Train

การรถไฟแห่งประเทศไทยมีบริการรถไฟออกจากสถานีรถไฟกรุงเทพฯ (หัวลำโพง) ไปยังจังหวัดอุดรธานีทุกวัน ทั้งรถเร็วและรถด่วน

The State Railway of Thailand operates trains from the Bangkok Railway Station (Hua Lamphong) to Udon Thani Province every day. There are rapid trains and express trains.

เครื่องบิน / By Plane

บริษัท การบินไทย จำกัด (มหาชน) มีเที่ยวบินระหว่าง กรุงเทพฯ-อุดรธานีทุกวัน และ นอกจากนั้นไทยแอร์ เอเชีย และนกแอร์ ยังมีเที่ยวบินไปอุดรธานีทุกวันเช่นกัน

Thai Airways International Public Company (Limited), Thai AirAsia and Nok Air offer flights between Bangkok-Udon Thani every day.

UTH 01

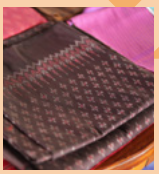





ข้อมูลของผู้ประกอบการ Information

ชื่อ / Name : กลุ่มสตรีทอผ้ามัดหมี่ บ้านโคกข่า Ban Khok Kha Mudmee Weaving Women Group

ระยะเวลาในธุรกิจ / Year in Business : 20 ปี / 20 Years

66/5บ้านโคกข่า ต .บ้านโปร่ง อ.ศรีธาตุ จ. อุดรธานี41230
66/5, Ban Khok Kha, Ban Prong Subdistrict, Si That District, Udon Thani Province 41230

083 326 5792
083 326 5792
www.Thaisilk-directory.com
กลุ่มสตรีทอผ้า บ้านโคกข่า ม.5 อุดรธานี
uth01.Thaisilk@gmail.com

รางวัล / Awards :
ตรานกยูงพระราชทานสระช้อนเงิน
Thai Silk Certificate

โปรไฟล์สินค้า / Product Profile :
ผ้าฝ้าย ผ้าไหม
Cotton, silk

ผู้ผลิต Producer

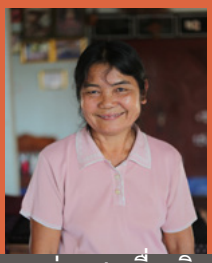

คุณอ่อนสา ซื่อจริง
Onsa Chajing

QR Code ช่องทางการติดต่อ QR Code For All Contact Info

UTH 02




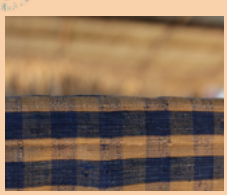


ข้อมูลของผู้ประกอบการ Information

ชื่อ / Name : กลุ่มทอผ้าไหมมัดหมี่บ้านหนองแวง - กุดอีเฒ่า
Ban Nong Waeng - Kud E Tao Mudmee Silk Weaving Group

ระยะเวลาในธุรกิจ / Year in Business : 10 ปี / 10 Years

2/1 บ้านกุดอีเฒ่า ต.หัวนาคำ อ.ศรีธาตุ จ. อุดรธานี 2/1, Ban Kud E Tao, Hua Na Kham Subdistrict, Si That District, Udon Thani

062 163 1228 / 092 391 1729
062 163 1228
www.Thaisilk-directory.com
UTH02 กลุ่มทอผ้าไหมมัดหมี่บ้านหนองแวง - กุดอีเฒ่า
uth02.Thaisilk@gmail.com

รางวัล / Awards : ตรานกยูง พระราชทานสีเงิน
Classic Thai Silk Certificate

โปรไฟล์สินค้า / Product Profile :
ผ้าไหม
Silk

ผู้ผลิต Producer



คุณทองดี วงค์จำปา
Thongdee Wong Champa

QR Code ช่องทางการติดต่อ QR Code For All Contact Info

ผู้ผลิต
Producer



คุณละมัย สอนนอก

Lamai Sonnok

QR Code
ช่องทางการติดต่อ
QR Code
For All Contact Info

UTH 03



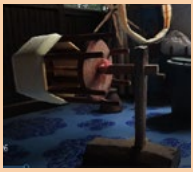







ข้อมูลของผู้ประกอบการ
Information

ชื่อ / Name : กลุ่มทอผ้าไหมบ้านนาดี หมู่8
Ban Na Dee Silk Weaving Group, Village No. 8

ระยะเวลาในธุรกิจ / Year in Business :
10 ปี / 10 Years

116 ม.4 ต. นาดี อ.หนองแสง อุดรธานี 41340
116, Village No. 4, Nadi Subdistrict, Nong Saeng District, Udon Thani 41340

090 861 2133 / 065 370 5788
090 861 2133
www.Thaisilk-directory.com
UTH03 กลุ่มทอผ้าไหมบ้านนาดี หมู่ 8
uth03.Thaisilk@gmail.com

รางวัล / Awards : คัดสรรผลิตภัณฑ์ระดับ 4 ดาว และตรานกยูงพระราชทานสีทอง 4-Star OTOP Product, Royal Thai Silk Certificate

โปรไฟล์สินค้า / Product Profile :
ผ้าฝ้าย ผ้าไหม
Cotton, Silk

ผู้ผลิต
Producer



คุณนิกร แก้ววิสัย

Nikorn Kaewvisai

QR Code
ช่องทางการติดต่อ
QR Code
For All Contact Info

UTH 04











ข้อมูลของผู้ประกอบการ
Information

ชื่อ / Name : กลุ่มทอผ้าไหมบ้านหนองกุงศรี ม.1
Ban Nong Kung Sri Silk Weaving Group, Village No. 1

ระยะเวลาในธุรกิจ / Year in Business :
13 ปี / 13 Years

บ้านหนองกุง 117 ม.1 ต.หนองกุงศรี อ.โนนสะอาด จ.อุดรธานี
117, Ban Nong Kung, Village No. 1, Nong Kung Si Subdistrict, Non Sa-at District, Udon

087 226 2726
087 226 2726
www.Thaisilk-directory.com
UTH04 กลุ่มทอผ้าไหมบ้านหนองกุงศรี ม.1
uth04.Thaisilk@gmail.com

รางวัล / Awards : เชิดชูเกียรติเป็นปราชญ์หม่อนไหมสาขาการเลี้ยงไหม Honored as Philosopher of Sericulture

โปรไฟล์สินค้า / Product Profile :
ผ้าไหม
Silk

UTH 05





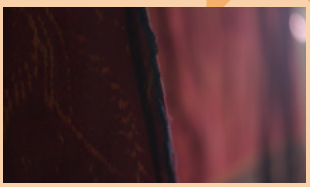

ข้อมูลของผู้ประกอบการ Information

ชื่อ / Name : กลุ่มแม่บ้านบ้านเกษตรกรทอ ผ้าลายขิดศรีชมชื่น ม.3
Khit Sri Chom Chuen Pattern Fabric Weaving Farmer's Housewives, Village No. 3

ระยะเวลาในธุรกิจ / Year in Business :
23 ปี / 23 Years

139 ม.3 ต.หนองอ้อ อ.หนองวัวซอ จ.อุดรธานี
139, Village No. 3, Nong O Subdistrict, Nong Wua Sor District, Udon Thani

094 715 8353 / 088 623 2028
094 715 8353
www.Thaisilk-directory.com
UTH05 กลุ่มแม่บ้านบ้านเกษตรกรทอ ผ้าลายขิดศรีชมชื่น ม.3
uth05.Thaisilk@gmail.com

รางวัล / Awards : คัดสรรผลิตภัณฑ์ ระดับ 4 ดาว
4-Star OTOP Product

โปรไฟล์สินค้า / Product Profile :
ผ้าไหม
Silk

ผู้ผลิต Producer



คุณตุ๊ สุพา
Tu Supa

QR Code ช่องทางการติดต่อ QR Code For All Contact Info

UTH 06


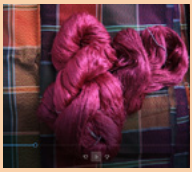

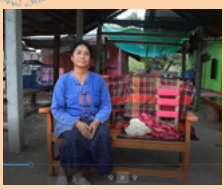
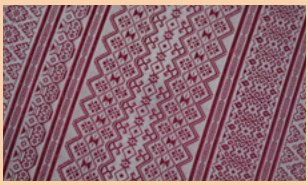

ข้อมูลของผู้ประกอบการ Information

ชื่อ / Name : กลุ่มทอผ้าบ้านศรีสว่าง
Ban Sri Sawang Arrom Khit Silk Weaving Group

ระยะเวลาในธุรกิจ / Year in Business :
39 ปี / 39 Years

45 ม.8 ต.โนนหวาย อ.หนองวัวซอ จ อุดรธานี 41220
45, Village No. 8, Non Wai Subdistrict, Nong Wua So District, Udon Thani 41220

086 277 8749
086 277 8749
www.Thaisilk-directory.com
UTH06 กลุ่มทอผ้าคิดไหมบ้านศรีสว่าง
uth06.Thaisilk@gmail.com

รางวัล / Awards : ตรานกยูง พระราชทานสระช้อนเงิน
Thai Silk Certificate

โปรไฟล์สินค้า / Product Profile :
ผ้าฝ้าย
Cotton

ผู้ผลิต Producer



คุณเล็ก สัมณะ
Lek sommana

QR Code ช่องทางการติดต่อ QR Code For All Contact Info

ผู้ผลิตและผู้จำหน่าย
Producer & Trader



คุณคำปอง ทาทอง
Khampong Thathong

QR Code
ช่องทางการติดต่อ
QR Code
For All Contact Info

UTH 07



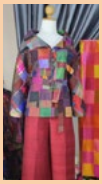



ข้อมูลของผู้ประกอบการ
Information

ชื่อ / Name : ร้านคำปองผ้าไหมไทย
Khampong Thai Silk Shop

ระยะเวลาในธุรกิจ / Year in Business :
19 ปี / 19 Years

214 ม.17 ต.หนองเม็ก อ.หนองหาน จ.อุดรธานี
214, Moo 17, Nong Mek Subdistrict,
Nong Han District, Udon Thani

080 609 7771
080 609 7771
www.Thaisilk-directory.com
ร้านคำปองผ้าไหมไทย
uth07.Thaisilk@gmail.com

รางวัล / Awards :

โปรไฟล์สินค้า / Product Profile :
ผ้าฝ้าย ผ้าไหม
Cotton, silk

ผู้ผลิตและผู้จำหน่าย
Producer & Trader



คุณนวลฉวี บุตรธนู
Nuanchawee Butthanu

QR Code
ช่องทางการติดต่อ
QR Code
For All Contact Info

UTH 08

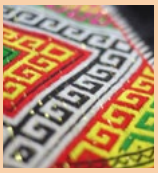
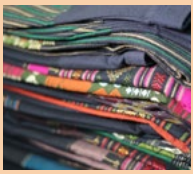


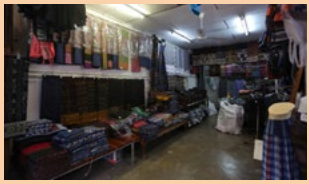

ข้อมูลของผู้ประกอบการ
Information

ชื่อ / Name : ร้านโล ผ้าไทย
Lo Thai Fabric Shop

ระยะเวลาในธุรกิจ / Year in Business :
20 ปี / 20 Years

97/2 ม.1 ต.นาข่า อ.เมือง จ.อุดรธานี
97/2, Village No. 1, Nakha Subdistrict,
Mueang District, Udon Thani Province

081 975 0015 / 087 491 9928
087 491 9928
www.Thaisilk-directory.com
ร้านโล ผ้าไทย
uth08.Thaisilk@gmail.com

รางวัล / Awards :

โปรไฟล์สินค้า / Product Profile :
ผ้าไหม
Silk

UTH 09

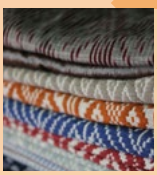





ข้อมูลของผู้ประกอบการ Information

ชื่อ / Name : แววผ้าฝ้าย
Waew Cotton Fabric

ระยะเวลาในธุรกิจ / Year in Business :
27 ปี / 27 Years

97/1 ม.1 ต.นาข่า อ.เมือง จ อุดรธานี
97/1, Village No. 1, Nakha Subdistrict, Mueang District, Udon Thani Province

085 745 2987 / 081 263 5734
081 263 5734
www.Thaisilk-directory.com
ร้านแววผ้าไทย ตลาดผ้านาข่า อุดรธานี
archom98a@gmail.com

รางวัล / Awards :

โปรไฟล์สินค้า / Product Profile :
ผ้าไหม
Silk

ผู้ผลิตและผู้จำหน่าย Producer & Trader



คุณอาคม สีหาบุตร
Arkhom Seehabut

QR Code
ช่องทางการติดต่อ
QR Code
For All Contact Info

UTH 10







ข้อมูลของผู้ประกอบการ Information

ชื่อ / Name : กลุ่มทอผ้าไหมโครงการศูนย์ศิลปาชีพบ้านกำแมด Baan Kammad Arts and Crafts Center Silk Weaving Group

ระยะเวลาในธุรกิจ / Year in Business :
25 ปี / 25 Years

258 หมู่3 ต วังทอง อ.บ้านดุง อุดรธานี 41220 258, Village No. 3, Wang Thong Subdistrict, Ban Dung District, Udon Thani 41220

091 216 6986
091 216 6986
www.Thaisilk-directory.com
UTH10 กลุ่มทอผ้าไหมโครงการศูนย์ศิลปาชีพบ้านกำแมด
uth10.Thaisilk@gmail.com

รางวัล / Awards :

โปรไฟล์สินค้า / Product Profile :
ผ้าฝ้าย ผ้าไหม
Cotton, silk

ผู้ผลิตและผู้จำหน่าย Producer & Trader



คุณสำรี ดียางหลาย
Samree Deeyanglai

QR Code
ช่องทางการติดต่อ
QR Code
For All Contact Info

ผู้ผลิตและผู้จำหน่าย
Producer & Trader



คุณใบหม่อน มหามิตร
Baimon Mahamit

QR Code
ช่องทางการติดต่อ
QR Code
For All Contact Info

UTH 11

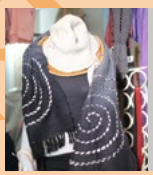









ข้อมูลของผู้ประกอบการ
Information

ชื่อ / Name : กลุ่มมหามิตรหัตถกรรมใบหม่อน Mahamit Handicraft Group

ระยะเวลาในธุรกิจ / Year in Business : 20 ปี / 20 Years

146 ม.7 ต.หมากแข้ง อ.เมือง จ.อุดธานี
146, Village No. 7, Mak Khaeng Subdistrict, Mueang District, Udon Thani

081 261 2216 / 04 223 7485

@baimore1

www.Thaisilk-directory.com

UTH11 กลุ่มมหามิตรหัตกรรมใบหม่อน

baimore@hotmail.com

รางวัล / Awards : ตรานกยูงพระราชทานสีทอง สีเงิน สีสระอ้อนเงิน และสีเขียว Royal Thai Silk, Classic Thai Silk, Thai Silk and Thai Silk

โปรไฟล์สินค้า / Product Profile :
ผ้าฝ้าย ผ้าไหม
Silk Cotton

ผู้ผลิตและผู้จำหน่าย
Producer & Trader



คุณมานะ มาลาเพชร
Mana Malapeth

QR Code
ช่องทางการติดต่อ
QR Code
For All Contact Info

UTH 13

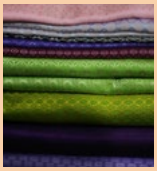



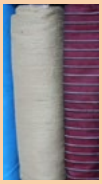





ข้อมูลของผู้ประกอบการ
Information

ชื่อ / Name : ร้านอุดรโบ-พิน ตราชู
Udonbo-pin Tra Chu

ระยะเวลาในธุรกิจ / Year in Business : 21 ปี / 21 Years

129 ถ.เพาะนิยม ต.หมากแข้ง อ.เมือง
129, Phongniyom Road, Mak Khaeng Subdistrict, Mueang District

04 224 5618 / 090 029 8126

090 029 8126

www.Thaisilk-directory.com

UTH13 ร้านอุดร-โพบิน ผ้าไหมพื้น

uth13.Thaisilk@gmail.com

รางวัล / Awards :

โปรไฟล์สินค้า / Product Profile :
ผ้าไหม
Silk

UTH 14





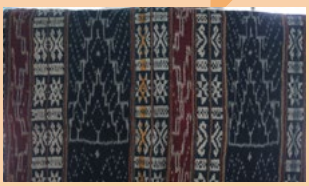

ข้อมูลของผู้ประกอบการ Information

ชื่อ / Name : กลุ่มทอผ้าขิดไหมบ้านหนองอ้อ
Ban Nong O Khid Silk Weaving Group

ระยะเวลาในธุรกิจ / Year in Business :
40 ปี / 40 Years

214 ม.3 บ.หนองอ้อ ต.หนองอ้อ อ.หนองวัวซอ จ.อุดรธานี
214, Village No. 3, Nong O Village, Nong O Subdistrict, Nong Wua So District, Udon Thani

087 217 8989
087 217 8989
www.Thaisilk-directory.com
UTH14 กลุ่มทอผ้าขิดไหมบ้านหนอง
uth14.Thaisilk@gmail.com

รางวัล / Awards : รางวัลชนะเลิศ อันดับ 1 ผ้าขิดไหม
1 Place for Khit Patterned Silk

โปรไฟล์สินค้า / Product Profile :
ผ้าไหมขิด ผ้าไหมมัดหมี่
Khit patterned silk, Mudmee Silk

ผู้ผลิตและผู้จำหน่าย Producer & Trader



คุณสุนา ศรีบุตรโคตร
Suna Sributrkod

QR Code
ช่องทางการติดต่อ
QR Code
For All Contact Info

UTH 15






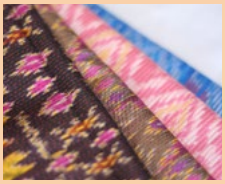


ข้อมูลของผู้ประกอบการ Information

ชื่อ / Name : กลุ่มแม่บ้านบ้านเกษตรกรทอ ผ้าลายขิดศรีชมชื่น
Khit Sri Chom Chuen Pattern Fabric Weaving Farmer's Wives Group

ระยะเวลาในธุรกิจ / Year in Business :
30 ปี / 30 Years

167 ม.3 ต.หนองอ้อ อ.หนองวัวซอ จ.อุดรธานี
167, Village No. 3, Nong O Subdistrict, Nong Wua So District, Udon

098 602 3342 / 084 799 6986
098 602 3342
www.Thaisilk-directory.com
UTH15 กลุ่มแม่บ้านบ้านเกษตรกรทอ ผ้าลายขิดศรีชมชื่น
uth15.Thaisilk@gmail.com

รางวัล / Awards : ตรานกยูงพระราชทานสีทองและสีเขียว Royal Thai Silk and Thai Silk Blend Certificate

โปรไฟล์สินค้า / Product Profile :
ผ้าไหม
silk

ผู้ผลิตและผู้จำหน่าย Producer & Trader



คุณลานี โสดาพรม
Lanee Sodaprom

QR Code
ช่องทางการติดต่อ
QR Code
For All Contact Info

ผู้ผลิตและผู้จำหน่าย
Producer & Trader



คุณธวัชชัย คำสิงห์

Thawatchai Khamsing

QR Code
ช่องทางการติดต่อ
QR Code
For All Contact Info

UTH 16







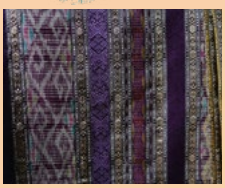



ข้อมูลของผู้ประกอบการ
Information

ชื่อ / Name : ร้านธ.มณโฑผ้าไทย
T.Montho Pha Thai Shop

ระยะเวลาในธุรกิจ / Year in Business :
10 ปี / 10 Years

299/199ม.5 ต.หมูม่น อ.เมือง จ อุดรธานี
299/199, Village No. 5, Moo Mon Subdistrict, Mueang District, Udon Thani Province

093 348 8748 / 088 309 5029
coach1993
www.Thaisilk-directory.com
ธ.มณโฑ
thormontho@gmail.com

รางวัล / Awards : ตรานกยูงพระราชทาน สีทองและสีเงิน Royal Thai Silk and Classic Thai Silk Certificate

โปรไฟล์สินค้า / Product Profile :
ผ้าซิ่นทอสอดด้วยไหมคำ
Golden silk thread diffused sarong

ผู้ผลิตและผู้จำหน่าย
Producer & Trader



คุณสมภาร คำภาหมี

Somphan Kamphamee

QR Code
ช่องทางการติดต่อ
QR Code
For All Contact Info

UTH 21











ข้อมูลของผู้ประกอบการ
Information

ชื่อ / Name : กลุ่มทอผ้าไหมมัดหมี่บ้านเชียงยืน หมู่ 14
Ban Chiang Yuen Mudmee Silk Weaving Group, Moo 14

ระยะเวลาในธุรกิจ / Year in Business :
28 ปี / 28 Years

186 ม.14 บ้านเชียงยืน ต.เชียงยืน อ.เมือง จ.อุดรธานี
186, Village No. 14, Ban Chiang Yuen, Chiang Yuen Subdistrict, Mueang District, Udon Thani

083 350 5977 / 093 453 0138
www.Thaisilk-directory.com
UTH21 กลุ่มทอผ้าไหมมัดหมี่บ้านเชียงยืน หมู่ 14
uth21.Thaisilk@gmail.com

รางวัล / Awards : รางวัลตรานกยูงพระราชทาน สีน้ำเงิน และ OTOP วัฒนธรรมไทย
Thai Silk Certificate, OTOP Product

โปรไฟล์สินค้า / Product Profile :
ผ้าไหม / Silk

UTH 24

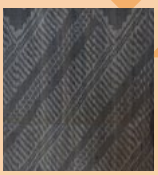





ข้อมูลของผู้ประกอบการ Information

ชื่อ / Name : วิสาหกิจชุมชนกลุ่มหัตถกรรมพื้นเมืองบ้านผาสิงห์
Ban Phasing handicraft group Comunity interprice

ระยะเวลาในธุรกิจ / Year in Business :
10 ปี / 10 Years

220 ม.5 บ้านผาสิงห์ ต.หมากหญ้า อ.หนองวัวซอ จ.อุดรธานี
220, Village No. 5, Ban Phasing, Mak Ya Subdistrict, Nong Wua So District, Udon

086 437 8251 / 081 054 5500
086 437 8251
www.Thaisilk-directory.com
Phasing Handicraft
bd.handicraft@gmail.com

รางวัล / Awards : ตรานกยูงพระราชทาน สระช้อนเงิน
Thai Silk Certificate

โปรไฟล์สินค้า / Product Profile :
ผ้าไหม ผ้าฝ้าย
Silk, Cotton

ผู้ผลิตและผู้จำหน่าย Producer & Trader



คุณบุณณดา เลาหะดิลก
Bunnada Laohadilok

QR Code ช่องทางการติดต่อ
QR Code For All Contact Info

UTH 26







ข้อมูลของผู้ประกอบการ Information

ชื่อ / Name : กลุ่มทอผ้าฝ้าย ผ้าไหมบ้านหนองแวง หมู่ 3
Cotton and Silk Weaving Group, Ban Nong Wang Village No. 3

ระยะเวลาในธุรกิจ / Year in Business :
26 ปี / 26 Years

ม. 3 บ้านหนองแวง ต.จำปี อ.ศรีธาตุ จ.อุดรธานี
Village No. 3, Ban Nong Wang, Champi Subdistrict, Si That District, Udon Thani Province

099 460 0442

www.Thaisilk-directory.com
UTH26 กลุ่มทอผ้าฝ้าย ผ้าไหมบ้านหนองแวง
uth26.Thaisilk@gmail.com

รางวัล / Awards : ตรานกยูงพระราชทาน สระช้อนเงิน
Thai Silk Certificate

โปรไฟล์สินค้า / Product Profile :
ผ้าไหม ผ้าฝ้าย
Silk, Cotton

ผู้ผลิตและผู้จำหน่าย Producer & Trader



คุณอินธุอร นันทสุธา
Inthu-on Nantasutha

QR Code ช่องทางการติดต่อ
QR Code For All Contact Info

ผู้ผลิตและผู้จำหน่าย
Producer & Trader



คุณเสงี่ยมจิต จันทร์บุญ
Sangamchit Chanboon

QR Code
ช่องทางการติดต่อ
QR Code
For All Contact Info

UTH 31

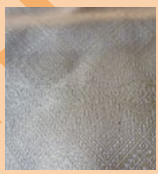





ข้อมูลของผู้ประกอบการ
Information

ชื่อ / Name : วิสาหกิจชุมชนกลุ่มทอผ้าไหมหมี่ขิด บ้านศรีชมชื่น Community Enterprise of Mee Silk Weaving Group Ban Sri Chom Chuen

ระยะเวลาในธุรกิจ / Year in Business :
40 ปี / 40 Years

11/1 หมู่ 3 ต.หนองอ้อ อ.หนองวัวซอ จ.อุดรธานี
11/1, Village No. 3, Nong O Subdistrict, Nong Wua So District, Udon Thani Province

061 202 9209 / 061 947 9436
061 202 9209
www.Thaisilk-directory.com
กลุ่มทอผ้าไหมหมี่ขิดแม่เสงี่ยมจิต-เพจหลัก
uth31.Thaisilk@gmail.com

รางวัล / Awards : ตรานกยูงพระราชทาน สระข้อนเงิน, OTOP วัฒนธรรมไทย Thai Silk Certificate, OTOP Product

โปรไฟล์สินค้า / Product Profile :
ผ้าไหม / Silk

ผู้ผลิตและผู้จำหน่าย
Producer & Trader



คุณสมจิต ขามชัย
Somchit Khamchai

QR Code
ช่องทางการติดต่อ
QR Code
For All Contact Info

UTH 35







ข้อมูลของผู้ประกอบการ
Information

ชื่อ / Name : กลุ่มทอผ้าไหมโครงการศิลปาชีพบ้านนาตาด-นาโป่ง
Baan Na Tat-Na Prong Silk Weaving Arts and Crafts Project Group

ระยะเวลาในธุรกิจ / Year in Business :
30 ปี / 30 Years

38 ม.7 บ้านนาโป่ง ต.บะยาว อ.วังสามหมอ จ.อุดรธานี
38, Village No. 7, Ban Na Prong, Tambon Bayao, Wang Sam Mo District, Udon Thani

099 090 6113 / 099 237 3027
099 237 3027
www.Thaisilk-directory.com
UTH35 กลุ่มทอผ้าไหมโครงการศิลปาชีพบ้านนาตาด-นาโป่ง
uth35.Thaisilk@gmail.com

รางวัล / Awards : OTOP 5 ดาว, 5-Star OTOP Product

โปรไฟล์สินค้า / Product Profile :
ผ้าไหม ผ้าฝ้าย
Silk, Cotton

UTH 38







ข้อมูลของผู้ประกอบการ Information

ชื่อ / Name : กลุ่มวิสาหกิจชุมชนปลูกหม่อน เลี้ยงไหม ทอผ้า บ้านคำจวง หมู่ 6 Sericulture Group Community Enterprise, Ban Kham Chuang Village, Moo No. 6

ระยะเวลาในธุรกิจ / Year in Business : 25 ปี / 25 Years

หมู่ 6 ต.ผาสุก อ.วังสามหมอ จ.อุดรธานี
Village No. 6 Phasuk Subdistrict, Wang Sam Mo District, Udon Thani Province

093 369 8443 / 084 198 0130

093 369 8443

www.Thaisilk-directory.com

UTH38 กลุ่มวิสาหกิจชุมชนปลูกหม่อน เลี้ยงไหม ทอผ้า บ้านคำจวง หมู่ 6

uth38.Thaisilk@gmail.com

รางวัล / Awards : ตราพระราชทานสีเขียว และสระช้อนเงิน Thai Silk Blend and Thai Silk Certificate

โปรไฟล์สินค้า / Product Profile : ผ้าไหม ผ้าฝ้าย
Silk, cotton

ผู้ผลิต Producer



คุณกาวร นาโควงศ์
Kaworn Nakowong

QR Code ช่องทางการติดต่อ
QR Code For All Contact Info

UTH 39







ข้อมูลของผู้ประกอบการ Information

ชื่อ / Name : กลุ่มทอผ้าชุมชนคุณธรรมวัดโนนสว่าง Non Sawang Temple Moral Community Weaving Group

ระยะเวลาในธุรกิจ / Year in Business : 2 ปี / 2 Years

ม.8 ต.โนนหวาย อ.หนองวัวซอ จ.อุดรธานี
Village No. 8, Non Wai Subdistrict, Nong Wua So District, Udon Thani

062 402 0746 / 085 008 1624

www.Thaisilk-directory.com

UTH39 กลุ่มทอผ้าชุมชนคุณธรรมวัดโนนสว่าง

uth39.Thaisilk@gmail.com

รางวัล / Awards : ตราพระราชทานสีเขียว และสระช้อนเงิน / Thai Silk Blend and Thai Silk Certificate

โปรไฟล์สินค้า / Product Profile : ผ้าไหม
Silk

ผู้ผลิต Producer



คุณสมศรี ศรีฮาตร
Somsri Srihat

QR Code ช่องทางการติดต่อ
QR Code For All Contact Info

ผู้ผลิต
Producer



คุณรุจิรดา กสินธเกตุ

Ruchirada Kasinthaket

QR Code
ช่องทางการติดต่อ
QR Code
For All Contact Info

UTH 40













ข้อมูลของผู้ประกอบการ
Information

ชื่อ / Name : ทอผ้าลายเกล็ดพญานาค
Serpent Scale Pattern Weaving Fabric

ระยะเวลาในธุรกิจ / Year in Business :
18 ปี / 18 Years

125 หมู่1 ต.หนองหญ้าไซ อ.วังสามหมอ จ.อุดรธานี
125, Village No. 1, Nong Ya Sai Subdistrict, Wang Sam Mo District, Udon Thani

094 950 5057 / 099 207 8930
094 950 5057
www.Thaisilk-directory.com
UTH40 ทอผ้าลายเกล็ดพญานาค
uth40.Thaisilk@gmail.com

รางวัล / Awards : ตราพระราชทานสีเขียว และสระช้อนเงิน / Thai Silk Blend and Thai Silk Certificate

โปรไฟล์สินค้า / Product Profile :
ผ้าฝ้าย ผ้าไหม
Silk, cotton

ผู้ผลิต
Producer



คุณทองม้วน หลักคำ

Thong Muan Lakkham

QR Code
ช่องทางการติดต่อ
QR Code
For All Contact Info

UTH 41











ข้อมูลของผู้ประกอบการ
Information

ชื่อ / Name : กลุ่มปลูกหม่อนเลี้ยงไหมบ้านสุมนทรา Ban Sumontha Sericulture Group

ระยะเวลาในธุรกิจ / Year in Business :
20 ปี / 20 Years

9 ม.13 ต.ผาสุก อ.วังสามหมอ จ.อุดรธานี
9 Village No. 13, Phasuk Subdistrict, Wang Sam Mo District, Adorn Province

092 813 6977 / 063 003 5393
www.Thaisilk-directory.com
UTH41 กลุ่มปลูกหม่อนเลี้ยงไหมทอผ้าบ้านสุมนทรา
uth41.Thaisilk@gmail.com

รางวัล / Awards :

โปรไฟล์สินค้า / Product Profile :
ผ้าไหม
Silk



อุบลราชธานี

Ubon Ratchathani

การคมนาคมสู่จังหวัดอุบลราชธานี
Transportation to Ubon Ratchathani Province

การเดินทาง
โดยรถยนต์
by Car

สถานที่ท่องเที่ยว
ภายในจังหวัด
Tourist Destinations
in Ubon Ratchathani
Province



รถยนต์ / By Car

ใช้ทางหลวงหมายเลข 1 (พหลโยธิน) จนถึงจังหวัดสระบุรี แยกขวาเข้าสู่ทางหลวงหมายเลข 2 (มิตรภาพ) ไปจนถึงจังหวัดนครราชสีมา จากนั้นแยกใช้ทางหลวงหมายเลข 226 ผ่านจังหวัดบุรีรัมย์ จังหวัดสุรินทร์ จังหวัดศรีสะเกษ ไปจนถึงจังหวัดอุบลราชธานี

Take Highway 1 (Phahon Yothin) to Saraburi, and turn right onto Highway 2 (Mittraphap) to Nakhon Ratchasima. Then, take Highway 226 to Ubon Ratchathani, passing through Buri Ram Province, Surin Province and Si Sa Ket Province.

รถประจำทาง / By Bus

มีทั้งรถประจำทางธรรมดา และรถปรับอากาศ สายกรุงเทพฯ-อุบลราชธานี และกรุงเทพฯ-โขงเจียม ออกจากสถานีขนส่ง สายเหนือ (หมอชิต 2) ทุกวัน

There are two types of buses: regular and air-conditioned buses for the Bangkok-Ubon Ratchathani and Bangkok-Kong Chiam routes, departing from the Bangkok Northern Bus Terminal (Mo Chit 2) every day.

รถไฟ / By Train

การรถไฟแห่งประเทศไทยมีบริการรถไฟออกจากสถานีรถไฟกรุงเทพ (หัวลำโพง) ไปยังจังหวัดอุบลราชธานีทุกวัน

The State Railway of Thailand operates trains from the Bangkok Railway Station (Hua Lamphong) to Ubon Ratchathani Province every day.

เครื่องบิน / By Plane

บริษัทการบินไทย จำกัด มีเครื่องบินรับส่งผู้โดยสารและพัสดุภัณฑ์ ระหว่างกรุงเทพฯ-อุบลราชธานี ทุกวัน

Thai Airways International Public Company (Limited) offers passenger and cargo flights between Bangkok-Ubon Ratchathani every day.

UBP 02



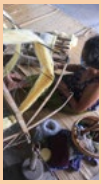



ข้อมูลของผู้ประกอบการ Information

ชื่อ / Name : ทอผ้าไหมบ้านบอน
Ban Bon Silk Weaving

ระยะเวลาในธุรกิจ / Year in Business :
27 ปี / 27 Years

126 ม.2 บ้านบอน ตำบลบอน อ.สำโรง จ.อุบลราชธานี 126 Village No. 2, Ban Bon, Bon Subdistrict, Samrong District, Ubon Ratchathani Province

061 140 1681 / 099 206 0907
061 140 1681
www.Thaisilk-directory.com
แม่ขนิษฐา นาพรหม
ubp02.thaisilk@gmail.com

รางวัล / Awards : OTOP, ตรานกยูงพระราชทานสีทอง สีเงิน สีน้ำเงิน สีเขียว OTOP Product, Royal Thai Silk, Classic Thai Silk, Thai Silk and Thai Silk Blend Certificate

โปรไฟล์สินค้า / Product Profile :
ผ้าลายโบราณท้องถิ่น
Traditonal local fabric

ผู้ผลิต Producer



คุณขนิษฐา นาพรหม
Khanittha Naprom

QR Code ช่องทางการติดต่อ
QR Code For All Contact Info

UBP 03







ข้อมูลของผู้ประกอบการ Information

ชื่อ / Name : กลุ่มเกษตรพัฒนาบ้านหนองม่วง Ban Nong Muang Agricultural Development Group

ระยะเวลาในธุรกิจ / Year in Business :
17 ปี / 17 Years

153/2 ม.2 บ้านหนองม่วง ต.หนองสโน อ.บุณฑริก จ.อุบลราชธานี 153/2, Village No. 2, Ban Nong Muang, Nong Sano Subdistrict, Bunthalic District, Ubon Ratchathani Province

089 285 3698 / 094 619 9931
089 285 3698
www.Thaisilk-directory.com
UBP03กลุ่มเกษตรพัฒนาบ้านหนองม่วง
ubp03.thaisilk@gmail.com

รางวัล / Awards :ตรานกยูงพระราชทาน
The Royal Peacock Logo

โปรไฟล์สินค้า / Product Profile :
ผ้าไหม ผ้าด้าย มัดหมี่ กาบบัว
Silk, fabric, Mudmee fabric, lotus color fabric

ผู้ผลิต Producer



คุณแสงเดือน พานิชกุล
Sangduean Panichkul

QR Code ช่องทางการติดต่อ
QR Code For All Contact Info

ผู้ผลิต
Producer



คุณสุรินทร์ อุตาพันธุ์

Surin Utaphan

QR Code
ช่องทางการติดต่อ
QR Code
For All Contact Info

UBP 04

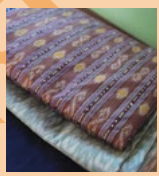



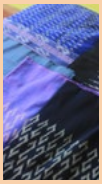





ข้อมูลของผู้ประกอบการ
Information

ชื่อ / Name : กลุ่มทอผ้าไหมมัดหมี่บ้านโนนหมากเดือย Ban Non Mak Duoi Mudmee Silk Weaving Group

ระยะเวลาในธุรกิจ / Year in Business : 17 ปี / 17 Years

131 ม.2 บ้านโนนหมากเดือย ต.โนนค้อ อ.บุณฑริก จ.อุบลราชธานี 131, Village No. 2, Ban Non Mak Duoi, Non Kho Subdistrict, Buntharik District, Ubon Ratchathani Province

089 212 8415 / 087 042 4597

089 212 8415

www.Thaisilk-directory.com

UBP04กลุ่มทอผ้าไหมมัดหมี่บ้านโนนหมากเดือย

ubp04.thaisilk@gmail.com

รางวัล / Awards : รางวัลตรานกยูงพระราชทานสระช้อนเงิน Thai Silk Certificate

โปรไฟล์สินค้า / Product Profile : ด้าย ผ้าขิด ไหม ผ้ามัดหมี่ โสร่ง Thread, Khit patterned fabric, silk, Mudmee fabric, sarong

ผู้ผลิต
Producer



คุณนาง นามวงษ์

Nang Namwong

QR Code
ช่องทางการติดต่อ
QR Code
For All Contact Info

UBP 05











ข้อมูลของผู้ประกอบการ
Information

ชื่อ / Name : กลุ่มทอผ้าไหมบ้านโนนสวน Ban Non Suan Silk Weaving Group

ระยะเวลาในธุรกิจ / Year in Business : 50 ปี / 50 Years

154 ม.8 บ้านโนนสวน ต.มนขอ อ.บุณฑริก จ.อุบลราชธานี 154, Village No. 8, Ban Non Suan Tambon Mon Khor Boonthalik, Ubon Ratchathani Province

093 429 6898 / 098 794 1147

093 429 6898

www.Thaisilk-directory.com

UBP05ปลูกหม่อนเลี้ยงไหมและทอผ้าไหมมัดหมี่บ้านโนนสวน

ubp05.thaisilk@gmail.com

รางวัล / Awards : OTOP รางวัลตรานกยูงพระราชทานสีทอง OTOP Product, Royal Thai Silk Certificate

โปรไฟล์สินค้า / Product Profile : ผ้าไหม / Silk

UBP 07



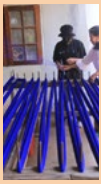



ข้อมูลของผู้ประกอบการ Information

ชื่อ / Name : กลุ่มทอผ้าชุมชนตำบลโนนสวาง Non Sawang District Community Weaving Group

ระยะเวลาในธุรกิจ / Year in Business : 27 ปี / 27 Years

193 ม.1 ต.โนนสวาง อ.กุดข้าวปุ้น จ.อุบลราชธานี 193, Village No. 1, Non Sawang Subdistrict, Kut Khao Pun District, Ubon Ratchathani Province

089 282 9689 / 062 727 0102
089 282 9689
www.Thaisilk-directory.com
la-ong silk
ubp07.thaisilk@gmail.com

รางวัล / Awards : ตรานกยูงพระราชทานสีทองและระซ้อนเงิน ผ้าอนุรักษ์ท้องถิ่น Royal Thai Silk Certificate, Local Fabric Conservation

โปรไฟล์สินค้า / Product Profile : ผ้าไหม ผ้าฝ้าย ผ้ามัดหมี่ Silk, cotton, Mudmee fabric

ผู้ผลิตและผู้จำหน่าย Producer & Trader



คุณละออง พลเขต
Laong PonKet

QR Code ช่องทางการติดต่อ QR Code For All Contact Info

UBP 09







ข้อมูลของผู้ประกอบการ Information

ชื่อ / Name : ร้านละอองไหมไทย Laong Thai Silk Shop Fabric

ระยะเวลาในธุรกิจ / Year in Business : 36 ปี / 36 Years

56/7-8 ถนน ศรีณรงค์ ตำบล ในเมือง อำเภอเมืองอุบลราชธานี อุบลราชธานี 34000 56/7-8, Srinarong Road, Nai Mueang Subdistrict, Mueang Ubon Ratchathani District, Ubon

081 548 5594 / 084 656 2364
Laongsilk
www.Thaisilk-directory.com
ร้านละอองไหมไทย อุบลฯ
ubp09.thaisilk@gmail.com

รางวัล / Awards :

โปรไฟล์สินค้า / Product Profile : ผ้าไหม ผ้ากาบบัว ฝ้าย ผ้ามัดหมี่ Silk, lotus color fabric, Mudmee

ผู้ผลิตและผู้จำหน่าย Producer & Trader



คุณละออง จันทร์ยอด
La-ong Chanyot

QR Code ช่องทางการติดต่อ QR Code For All Contact Info

ผู้จำหน่าย
Trader



คุณเกศสินี กองทอง
Gadsinee Kongthong

QR Code
ช่องทางการติดต่อ
QR Code
For All Contact Info

UBP 11







ข้อมูลของผู้ประกอบการ
Information

ชื่อ / Name : กลุ่มพัฒนาสตรีผ้าไทยอุบลราชธานี Ubon Ratchathani Women's Development Group

ระยะเวลาในธุรกิจ / Year in Business : 20 ปี / 20 Years

279 ม.9 ต.โนนผึ้ง อ.วารินชำราบ อุบลราชธานี, 34190 279, Village No. 9, Non Phueng Subdistrict, Warin Chamrap District, Ubon Ratchathani, 34190

089 717 8263 / 081 207 9879
062 710 6492
www.Thaisilk-directory.com
UBP11กลุ่มพัฒนาสตรีผ้าไทยอุบลราชธานี
ubp11.thaisilk@gmail.com

รางวัล / Awards :

โปรไฟล์สินค้า / Product Profile :
ผ้าฝ้าย ผ้ากาบบัว ของชำร่วยทุกชนิด
Cotton, lotus color fabric, souvenirs

ผู้ผลิต
Producer



คุณบุญเรือง ขจัดมลทิล
Boonruang Kajatmontin

QR Code
ช่องทางการติดต่อ
QR Code
For All Contact Info

UBP 18







ข้อมูลของผู้ประกอบการ
Information

ชื่อ / Name : ณัฐพรรณผ้าไทย สไตล์ทันสมัย Nattaphan Thai Fabric, Modern Style

ระยะเวลาในธุรกิจ / Year in Business : 7 ปี / 7 Years

150 / 1 ถนนสุริยาตร์ ตำบลในเมือง อำเภอเมือง จังหวัดอุบลราชธานี 150/1, Suriyat Road, Nai Mueang Subdistrict, Mueang District, Ubon Ratchathani Province

080 733 2249 / 081 178
080 733 2249
www.Thaisilk-directory.com
UBP18ณัฐพรรณผ้าไทย สไตล์ทันสมัย
Bunruang1ks@gmail.com

รางวัล / Awards :

โปรไฟล์สินค้า / Product Profile :
ผ้าฝ้าย ผ้าไหม
Cotton, silk

UBP 24







ข้อมูลของผู้ประกอบการ Information

ชื่อ / Name : อีศาน ภูษา
Isan Phusa

ระยะเวลาในธุรกิจ / Year in Business :
5 ปี / 5 Years

82 ม.7 บ้านสร้างช้าง ต.หนองเหล่า อ.เขื่องใน จ.อุบลราชธานี 82, Village No. 7, Ban Srang Chang, Nong Lao Subdistrict Khueang Nai District, Ubon Ratchathani Province

098 115 9361 / 065 276 8369
065 276 8369
www.Thaisilk-directory.com
อีศาน ภูษา
fahchuesing12345@gmail.com

รางวัล / Awards :

โปรไฟล์สินค้า / Product Profile :
ผ้าไหม ผ้ามัดหมี่ สไบ ผ้าไหมแพรวา ผ้าฝ้าย
Silk, Mudmee fabric, Thai breast cloth, Praewa Silk, cotton

ผู้ผลิต Producer



คุณธนากร เชื่อสิงห์
Thanakorn Chuasing

QR Code
ช่องทางการติดต่อ
QR Code
For All Contact Info

UBP 29




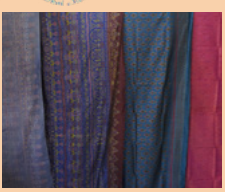


ข้อมูลของผู้ประกอบการ Information

ชื่อ / Name : ฮักเฮือนผ้าไทย บ้านปะอาว
Hug Huen Thai Fabric, Baan Pa-ao

ระยะเวลาในธุรกิจ / Year in Business :
28 ปี / 28 Years

47 ม.4 ต.ปะอาว อ.เมือง จ.อุบลราชธานี
47, Village No. 4, Pa-Ao sub district, Mueang Ubon Ratchathani district, Ubon Ratchathani Province

099 019 6114 / 081 266 3905
099 019 6114
www.Thaisilk-directory.com
UBP29ฮักเฮือนผ้าไทย บ้านปะอาว
ubp29.thaisilk@gmail.com

รางวัล / Awards : ตรานกยูงพระราชทานสีทองและสระช้อนเงิน Royal Thai Silk and Thai Silk Certificate

โปรไฟล์สินค้า / Product Profile :
ผ้าไหม / Silk

ผู้ผลิตและผู้จำหน่าย Producer & Trader



คุณโสดศรี ทองล้วน
Sotsri Thongluan

QR Code
ช่องทางการติดต่อ
QR Code
For All Contact Info

ผู้ผลิตและผู้จำหน่าย
Producer & Trader



คุณหนูเพ็ญ โคตรขาว

Noophen Khotkaw

QR Code
ช่องทางการติดต่อ
QR Code
For All Contact Info

UBP 33







ข้อมูลของผู้ประกอบการ
Information

ชื่อ / Name : Smart Farmer ด้านหม่อนไหม Smart Farmer on Sericulture

ระยะเวลาในธุรกิจ / Year in Business : 35 ปี / 35 Years

เลขที่ 109 หมู่ที่ 1 ตำบลโนนสวาง อำเภอกุดข้าวปุ่น จ.อุบลราชธานี 109, Village No. 1, Non Sawang Subdistrict, Kut Khao Pun District Ubon Ratchathani Province

085 118 9802 / 088 123 7525

085 118 9802

www.Thaisilk-directory.com

UBP33Smart Farmer ด้านหม่อนไหม

ubp33.thaisilk@gmail.com

รางวัล / Awards : OTOP 5 ดาว
5-Star OTOP Product

โปรไฟล์สินค้า / Product Profile :
ผ้าไหม ผ้ากาบบัว
Silk, lotus color fabric

ผู้ผลิตและผู้จำหน่าย
Producer & Trader



คุณยูริวรรณ โสมอินทร์

Yuriwan Somin

QR Code
ช่องทางการติดต่อ
QR Code
For All Contact Info

UBP 35


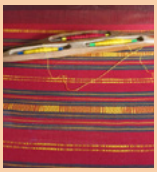





ข้อมูลของผู้ประกอบการ
Information

ชื่อ / Name : โครงการศูนย์ศิลปาชีพอุบลราชธานี บ้านยางนาง Ubon Ratchathani Arts and Crafts Center's Project, Ban Yang Nang

ระยะเวลาในธุรกิจ / Year in Business : 26 ปี / 26 Years

112 ม.2 แขวงโนนรัง เขตเขื่องใน จ.อุบลราชธานี 112, Village No. 2, Non Rang sub district, Khueang Nai district, Ubon Ratchathani Province

087 462 3200 / 093 089 4578

087 462 3200

www.Thaisilk-directory.com

Yuriwan Somin

ubp35.thaisilk@gmail.com

รางวัล / Awards : ตรานกยูงพระราชทานสีทอง สีเงิน สระอ้อนและสีเขียว Royal Thai Silk, Classic Thai Silk, Thai Silk and Thai Silk Blend Certificate

โปผ้าไฟล์สินค้า / Product Profile :
ผ้าไหม ผ้าฝ้าย ผ้าลายขิด
Silk, cotton, Khit patterned

UBP 40





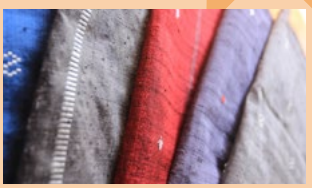

ข้อมูลของผู้ประกอบการ Information

ชื่อ / Name : กลุ่มหมู่บ้านเกษตรกรทอผ้าไหม หมู่ 1 Silk Weaving Farmer Group, Moo 1

ระยะเวลาในธุรกิจ / Year in Business : 19 ปี / 19 Years

137 ม.1 ต.โนนสว่าง อ.กุดข้าวปุ้น จ.อุบลราชธานี 137, Village No. 1 Non Sawang Subdistrict, Kut Khaopun District, Ubon Ratchathani Province

084 958 1073 / 082 871 9212
084 958 1073
www.Thaisilk-directory.com
UBP40กลุ่มหมู่บ้านเกษตรกรทอผ้าไหม หมู่ 1
ubp40.thaisilk@gmail.com

รางวัล / Awards : ตรานกยูง พระราชทานสีทอง Royal Thai Silk Certificate

โปรไฟล์สินค้า / Product Profile : ผ้ามัดหมี่ กาบบัว Mudmee fabric, lotus color fabric

ผลิตและจำหน่าย Producer & Trader



คุณไพบูลย์ รวยทรัพย์
Paiboon Ruaysub

QR Code ช่องทางการติดต่อ QR Code For All Contact Info

UBP 41

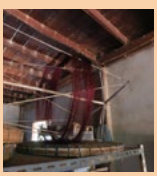





ข้อมูลของผู้ประกอบการ Information

ชื่อ / Name : กลุ่มสตรีทอผ้าไหม บ้านโนนสว่าง Ban Non Sawang Silk Weaving Women Group

ระยะเวลาในธุรกิจ / Year in Business : 36 ปี / 36 Years

144 ม.1 ต.โนนสว่าง อ.กุดข้าวปุ้น จ.อุบลราชธานี 144, Village No. 1, Non Sawang Sub-district, Kut Khao Pun District Ubon Ratchathani Province

082 876 7136 / 085 306 7378
082 876 7136
www.Thaisilk-directory.com
UBP41กลุ่มสตรทอผ้าไหม บ้านโนนสว่าง
ubp41.thaisilk@gmail.com

รางวัล / Awards : O-TOP 5 ดาว, O-TOP 4 ดาว, รางวัลตรานกยูงพระราชทานสีทอง O-TOP 5 stars, O-TOP 4 stars, Royal Thai Silk

โปรไฟล์สินค้า / Product Profile : ผ้ามัดหมี่ ผ้ากาบบัว Mudmee fabric, lotus color fabric

ผลิตและจำหน่าย Producer & Trader



คุณสุวรรณา บุญมั่น
Suwanna Boonman

QR Code ช่องทางการติดต่อ QR Code For All Contact Info

ผู้ผลิตและผู้จำหน่าย
Producer & Trader



คุณดาวเรือง ยอดสิมมา
Daoruang Yodsima

QR Code
ช่องทางการติดต่อ
QR Code
For All Contact Info

UBP 42

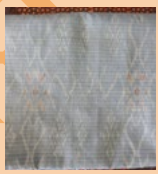









ข้อมูลของผู้ประกอบการ
Information

ชื่อ / Name : โครงการส่งเสริมศิลปาชีพอำเภอบุณฑริก Support Arts and Craft Project, Buntharik District

ระยะเวลาในธุรกิจ / Year in Business : 42 ปี / 42 Years

77/1 ม23 ต.หนองสะโน อ.บุณฑริก จ.อุบลราชธานี 77/1, Village No. 23, Nong Sano Subdistrict, Buntharik District, Ubon Ratchathani Province

082 152 5428 / 065 980 2085

082 152 5428

www.Thaisilk-directory.com

UBP42โครงการส่งเสริมศิลปาชีพอำเภอบุณฑริก

ubp42.thaisilk@gmail.com

รางวัล / Awards : ตรานกยูงพระราชทานสีเงิน ทอง น้ำเงิน Royal Thai Silk, Classic Thai Silk and Thai Silk Certificate

โปรไฟล์สินค้า / Product Profile : ผ้าไหม / silk

ผู้ผลิตและผู้จำหน่าย
Producer & Trader



คุณศักดิดา สายศรี
Sakda Saisri

QR Code
ช่องทางการติดต่อ
QR Code
For All Contact Info

UBP 43











ข้อมูลของผู้ประกอบการ
Information

ชื่อ / Name : กลุ่มวิสาหกิจชุมชนปลูกหม่อนเลี้ยงไหมบ้านหนองสะโน Ban Nong Sano Sericulture Community Enterprise

ระยะเวลาในธุรกิจ / Year in Business : 11 ปี / 11 Years

242 ม.1 ต.หนองสะโน อ.บุณฑริก จ.อุบลราชธานี 242, Village No. 1, Nong Sano Subdistrict, Buntharik District, Ubon Ratchathan Province

083 386 3313 / 080 481 9962

080 481 9962

www.Thaisilk-directory.com

UBP43กลุ่มวิสาหกิจชุมชนปลูกหม่อนเลี้ยงไหมบ้านหนองสะโน

ubp43.thaisilk@gmail.com

รางวัล / Awards : ตรานกยูงพระราชทานสีเงิน Classic Thai Silk Certificate

โปรไฟล์สินค้า / Product Profile ผ้าไหม / Silk

ภาคกลาง
The Central Region

ภาคกลางของประเทศไทย
The Central Region of Thailand



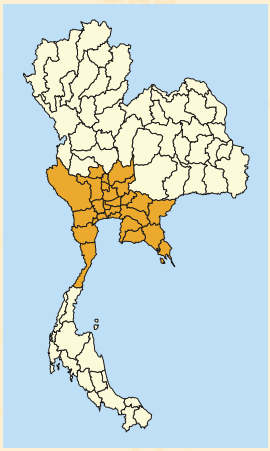

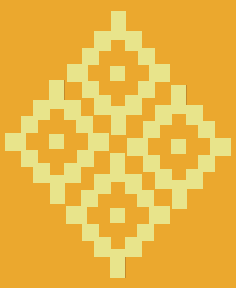

กรุงเทพฯ

Bangkok

การคมนาคมสู่จังหวัดกรุงเทพมหานคร
Transportation to Bangkok Province

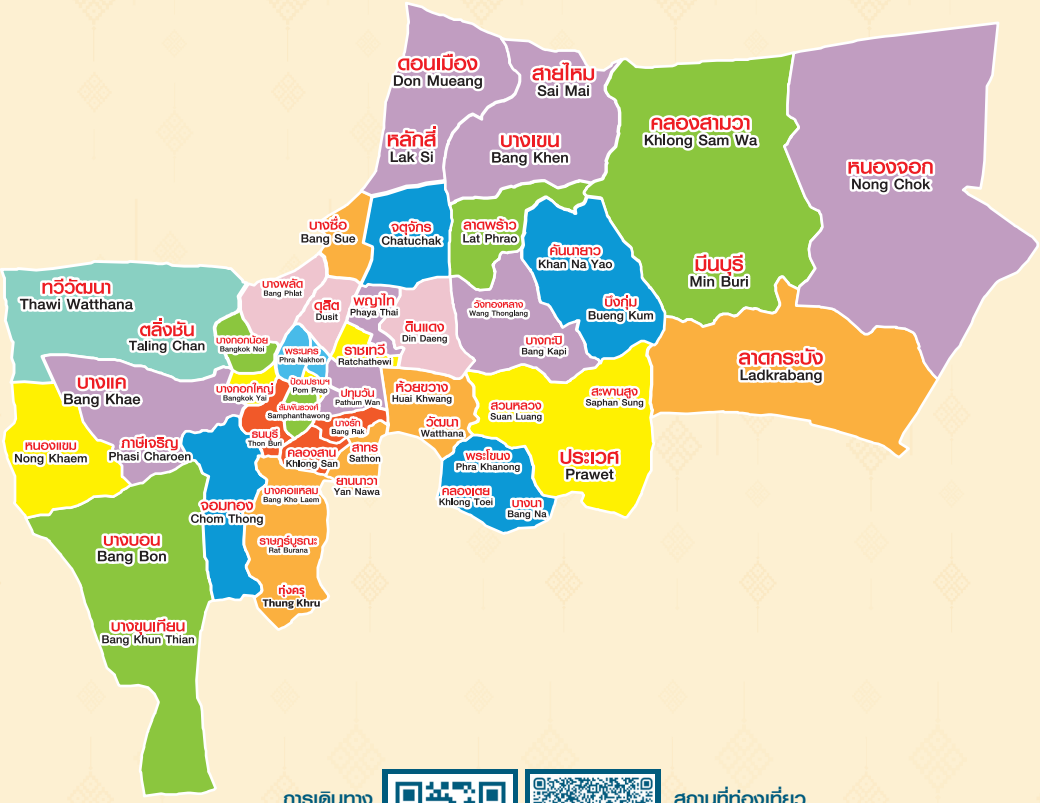

การเดินทางโดยรถยนต์ by Car

สถานที่ท่องเที่ยวภายในจังหวัด Tourist Destinations in Bangkok Province

รถยนต์ / By Car

ภาคเหนือ ใช้เส้นทางสายเอเชีย , ภาคตะวันออกเฉียงเหนือ เข้าจังหวัดสระบุรี แล้วใช้เส้นทางถนนพหลโยธิน (ทางหลวงหมายเลข 1) แล้วเข้าถนนกาญจนาภิเษก, ภาคใต้ ใช้ ถนนเพชรเกษม (ทางหลวงหมายเลข 4) เชื่อมต่อไปยัง ถนนธนบุรี-ปากท่อ (ทางหลวงหมายเลข 35 : พระราม 2 , ภาคตะวันออก ใช้เส้นทาง บางนา-ตราด (ถนนหมายเลข 314)

The northern region takes the Asian route. For the northeastern region, enter Saraburi province and then take the route on Phaholyothin Road (Highway 1) to Kanchanapisek Road. For the Southern region, take Petchkasem Road (Highway 4) continue to Thonburi-Pak Tho Road (Highway 35: Rama 2). For the eastern region take Bang Na-Trad route (Route 314).

เครื่องบิน / By Plane

ลงที่สนามบินดอนเมือง หรือสุวรรณภูมิ

Landing at Don Mueang Airport or Suvarnabhumi Airport.

การเดินทางภายในกรุงเทพ / Traveling within Bangkok

มีหลายเส้นทาง เช่น รถไฟฟ้าบีทีเอส รถแท็กซี่มิเตอร์

There are many transportation routes such as BTS Sky-train, metered taxis etc.

BKK 02








ข้อมูลของผู้ประกอบการ Information

ชื่อ / Name :
ปอณ บาติก (กลุ่มเส้นสายลายเทียณ)
Pound Batik

ระยะเวลาในธุรกิจ / Year in Business :
6 ปี / 6 Years

เลขที่ 55 ซอยประชานุกูล 3/4 รัชดาภิเษก 66 แขวงวงศ์สว่าง เขตบางซื่อ กรุงเทพ 10150
55 Prachanukul 3/4 Alley, Ratchadaphisek 66, Wong Sawang Subdistrict, Bang Sue District,

081-4892520
0814892520
BKK02.Thaisilk@gmail.com
BKK02 กลุ่มเส้นสายลายเทียณ
poundbatik55@gmail.com

รางวัล / Awards :
-

โปรไฟล์สินค้า / Product Profile :
ผ้าไหมบาติก
Batik silk

ผู้ผลิตและจำหน่าย Producer & Trader



คุณกีรนุช สุทธิพันธุ์
Keeranuch Suttipun

QR Code ช่องทางการติดต่อ
QR Code For All Contact Info

BKK 03







ข้อมูลของผู้ประกอบการ Information

ชื่อ / Name :
กาบแก้วผ้าไทย
Karb Kaew Thai Fabric

ระยะเวลาในธุรกิจ / Year in Business :
10 ปี / 10 Years

349/360 ซอยสุขาภิบาล 5 ซอย 45 ถนนสุขาภิบาล 5 แขวงออเงิน เขตสายไหม กรุงเทพมหานคร 10220
349/360, Sukhaphiban 5 Alley, 45 Alley, Sukhaphiban 5 Road, Or Ngoen Subdistrict, Sai Mai District, Bangkok 10220

089-9238918
0899238918
BKK03.Thaisilk@gmail.com
ผ้าทอชาววัง
boy_maepak@hotmail.com

รางวัล / Awards :
OTOP
OTOP Product

โปรไฟล์สินค้า / Product Profile :
ผ้าจก
Jok Patterned fabric

ผู้ผลิตและจำหน่าย Producer & Trader



คุณณัฐวิทย์ อิ่นแก้ว
Nattawit Inkaew

QR Code ช่องทางการติดต่อ
QR Code For All Contact Info

ผู้ผลิตและจำหน่าย
Producer & Trader



อ่อนสา ดวงตา

Onsa Duangta

QR Code
ช่องทางการติดต่อ
QR Code
For All Contact Info

BKK 04







ข้อมูลของผู้ประกอบการ
Information

ชื่อ / Name :
ตุ๊ดวงตา
Tu Duangta

ระยะเวลาในธุรกิจ / Year in Business :
17 ปี / 17 Years

127 ซอย อ่อนนุช 72 ถนนสุขุมวิท 77 แขวงประเวศ เขตประเวศ
กรุงเทพ 10250
127, On Nut 72 Alley,, Sukhumvit 77 Road, Prawet Subdistrict, Prawet District, Bangkok 10250

062-3410550
0896692104
BKK04.Thaisilk@gmail.com
วริษาไหมไทย by ตุ๊ ดวงตา
warisamaithai@gmail.com

รางวัล / Awards :
-

โปรไฟล์สินค้า / Product Profile :
ผ้าไหมไทยทุกประเภท ชุดสำเร็จรูปผ้าไหม
All types of Thai silk, Thai silk garments

ผู้ผลิตและจำหน่าย
Producer & Trader



นิพนธ์ มนูทัศน์

Niphon Manutat

QR Code
ช่องทางการติดต่อ
QR Code
For All Contact Info

BKK 09







ข้อมูลของผู้ประกอบการ

ชื่อ / Name :
ผ้าไหมบ้านครัว
Ban Krua Silk

ระยะเวลาในธุรกิจ / Year in Business :
130 ปี / 130 Years

837 ซอยพญานาค ถนนเพชรบุรี แขวงถนนเพชรบุรี เขตราชเทวี กทม 10400
837, Phaya Nak Alley, Petchburi Road, Thanon Phetchaburi, Ratchathewi, Bangkok

081-243 9089
081 243 9089
BKK09.Thaisilk@gmail.com
ผ้าไหมบ้านครัว
phamaibaankrua@gmail.com

รางวัล / Awards :
OTOP 4 ดาว / นกยูงสีน้ำเงิน นกยูงสีเขียว
4-Star OTOP Product, / Thai Silk and Classic Thai Silk Certificate

โปรไฟล์สินค้า / Product Profile :
ผ้าผืน ผ้าริ้ว ผ้าผืน ผ้าคลุมไหล่
Fabric, striped fabric, shawl

BKK 11







ข้อมูลของผู้ประกอบการ Information

ชื่อ / Name :
พันธุ์ทิพไหมไทย
Phanthip Thai Silk

ระยะเวลาในธุรกิจ / Year in Business :
60 ปี / 60 Years

365/7-8 ถ.พระสุเมรุ แขวงบวรนิเวศ เขตพระนคร กรุงเทพฯ 10200
365/7-8, Phra Sumen Road, Bowonniwet Subdistrict, PhraNakhon District, Bangkok

022-814724
-
www.Thai silk-directory.com
BKK11 Phan Tip Thai Silk
BKK11.Thaisilk@gmail.com

รางวัล / Awards :
สมาคมไหมไทยรับรองคุณภาพ ปี 2534
Quality Guaranteed by Thai Silk Association in 1991

โปรไฟล์สินค้า / Product Profile :
ผ้าพื้นสี ผ้ายกดอก ผ้าแพรวา ชุดตัดและอื่นๆ
Colorful fabric, Brocade fabric, Praewa fabric, made by order, etc.

ผู้ผลิตและจำหน่าย Producer & Trader



คุณธันย์ เกยุราพันธุ์
Than Kaeyurapan

QR Code ช่องทางการติดต่อ
QR Code For All Contact Info

BKK 12







ข้อมูลของผู้ประกอบการ Information

ชื่อ / Name :
ร้านแต่กี้ แต่ก่อน
Tae-kee Tae-kon

ระยะเวลาในธุรกิจ / Year in Business :
18 ปี / 18 Years

ร้านแต่กี้แต่ก่อน ชั้น 1 อาคาร B ศูนย์ราชการเฉลิมพระเกียรติ ถนนแจ้งวัฒนะ
Tae-kee Tae-kon Shop, 1st Floor, B Building, Government Complex Chaloem Phrakiat, Chaeng Watthana Road

064-5569169
0645569169
BKK12.Thaisilk@gmail.com
ร้านแต่กี้ แต่ก่อน
sead.pk@gmail.com

รางวัล / Awards :
-

โปรไฟล์สินค้า / Product Profile :
ผ้าไหม
Silk

ผู้ผลิตและจำหน่าย Producer & Trader



คุณพิภพ โพธิศรี
Phiphop Phosri

QR Code ช่องทางการติดต่อ
QR Code For All Contact Info

ผู้ผลิตและจำหน่าย
Producer & Trader



ชานาสุนาก นันท์ธานี
Chanasunak Nanthani

QR Code
ช่องทางการติดต่อ
QR Code

BKK 13



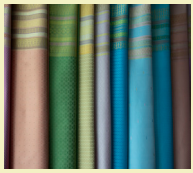







ข้อมูลของผู้ประกอบการ

ชื่อ / Name :
ร้านชานาไทยซิลค์
Chana Thai Silk

ระยะเวลาในธุรกิจ / Year in Business :
15 ปี / 15 Years

105/1 ห้อง B 221, 222 ถ.ประชาสงเคราะห์ แขวงลาดยาว เขตจตุจักร กรุงเทพฯ

105/1, Room B 221, 222 Pracha Songkhro Road, Ladyao Subdistrict, Chatuchak District, Bangkok

081-935-7491
0819357491
www.Thai silk-directory.com
BKK13 ชานา Thai Silk
BKK13.Thaisilk@gmail.com

รางวัล / Awards :
ตรานกยูงสีน้ำเงิน
Thai Silk Certificate

โปรไฟล์สินค้า / Product Profile :
ผ้าทอยกดอกลำพูน
Lamphun flower brocade

ผู้ผลิตและจำหน่าย
Producer & Trader



คุณปณิธาน ขันธพัฒน์
Panitan Kuntapat

QR Code
ช่องทางการติดต่อ
QR Code
For All Contact Info

BKK 15











ข้อมูลของผู้ประกอบการ
Information

ชื่อ / Name :
ร้านปณิธานห้องเสื้อผ้าไหมไทย
Panithan Shop, Thai Silk Clothing

ระยะเวลาในธุรกิจ / Year in Business :
19 ปี / 19 Years

PANITAN ห้อง BM-1-041 ชั้น 1 อาคาร B ศูนย์ราชการเฉลิมพระเกียรติ ถ.แจ้งวัฒนะ

PANITA, Room BM-1-041, 1st Floor, B Building, Government Complex Chaloem Phrakiat, Chaengwattana Rd

086-3645505
sead1966
www.Thai silk-directory.com
Panitan ปณิธาน
sead.pk@gmail.com

รางวัล / Awards :-

โปรไฟล์สินค้า / Product Profile :
ผ้าไหม
Silk

BKK 17

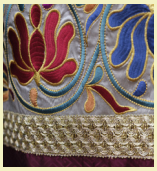





ข้อมูลของผู้ประกอบการ Information

ชื่อ / Name :
ร้านพรสวัสดิ์ไหมไทย
Pornsawat Thai Silk Shop

ระยะเวลาในธุรกิจ / Year in Business :
10 ปี / 10 Years

ดิโอลด์สยามชั้น 2 (R.283) ถ.ตรีเพชร แขวงบูรพาภิรมย์ เขตพระนคร กรุงเทพฯ
The Old Siam, 2nd Floor (Room 283), Tripetch Road, Burapha Phirom Subdistrict, Phra Nakhon District, Bangkok

081-8025743
0818025743
www.Thai silk-directory.com
พรสวัสดิ์ไหมไทย
kittiphong.chaiyen@gmail.

รางวัล / Awards :
-

โปรไฟล์สินค้า / Product Profile :
ผ้าไหม
Silk

ผู้ผลิตและจำหน่าย Producer & Trader



คุณยุวภา ใจเย็น
Yuvapha Jaiyen

QR Code ช่องทางการติดต่อ
QR Code For All Contact Info

BKK 18







ข้อมูลของผู้ประกอบการ Information

ชื่อ / Name :
ร้านร้อยไหมพันฝ้าย
Roimai Panfai Shop

ระยะเวลาในธุรกิจ / Year in Business :
23 ปี / 23 Years

18 ซ.56/1 ถ.เทอดไท แขวงบางหว้า เขตภาษีเจริญ กรุงเทพฯ 10160
18, 56/1 Alley, Thoetthai Road, Bang Wa Subdistrict, Phasi Charoen District, Bangkok 10160

081-7003647
0817710890
www.Thai silk-directory.com
ร้อยไหมพันฝ้าย
panfai_thai@yahoo.com

รางวัล / Awards :
ตรานกยูงสีน้ำเงิน
Thai Silk Certificate

โปรไฟล์สินค้า / Product Profile :
ผ้าไหม
Silk

ผู้ผลิตและจำหน่าย Producer & Trader



คุณสุมิตร ดวงมี
Sumit Duangmee

QR Code ช่องทางการติดต่อ
QR Code For All Contact Info

ผู้ผลิตและจำหน่าย
Producer & Trader



เลิศลักษณ์

Lertluck

QR Code
ช่องทางการติดต่อ
QR Code
For All Contact Info

BKK 20







ข้อมูลของผู้ประกอบการ
Information

ชื่อ / Name :
ร้านเลิศลักษณ์
Lertluck Shop

ระยะเวลาในธุรกิจ / Year in Business :
18 ปี / 18 Years

4/40-41 ตึโอสยามชั้น 2 ถ.บูรพาแขวงวัลบูรพา เขตพระนคร กรุงเทพ 10200
4/40-41, D.O. Siam, 2nd Floor, Burapha Road, Wan Bura-pha Subdistrict, Phra Nakhon District, Bangkok 10200

081-3374314
0817003647
www.Thai silk-directory.com
BKK20 เลิศลักษณ์ไหม-ฝ้าย
BKK20.Thaisilk@gmail.com

รางวัล / Awards :
รางวัลคุณภาพยอดเยี่ยมอาเซียน
ASEAN Prime Quality Award

โปรไฟล์สินค้า / Product Profile :
เสื้อ กางเกง กระโปรง ชุด เสื้อโค้ท
Shirt, Pants, Skirt, Dress, Coat

ผู้ผลิตและจำหน่าย
Producer & Trader



คุณจินดารัตน์ ศรีคำ
Chindarat Srikham

QR Code
ช่องทางการติดต่อ
QR Code
For All Contact Info

BKK 26








ข้อมูลของผู้ประกอบการ
Information

ชื่อ / Name :
ร้านศรีคำ
Sri Kham Shop

ระยะเวลาในธุรกิจ/ Year in Business :
- ปี / - Years

29/34 ม.7 เดอะไพรมารี ถ.เกษตร-นวมินทร์ (ตอม่อที่ 281) (ซ.ประเสริฐมนูกิจ 41) แขวงคลองกุ่ม เขตบึงกุ่ม กรุงเทพฯ
29/34, Village No.7, The Primari, Kaset-Nawamin Road (Balcony No. 281) (Prasert Manukit 41 Alley,), Khlong Kum Subdistrict, Bueng Kum District, Bangkok

097-2702958
0889472896
www.Thai silk-directory.com
jindarath Da
srikham99999@gmail.com

รางวัล / Awards :
รางวัลคุณภาพยอดเยี่ยมอาเซียน
ASEAN Prime Quality Award

โปรไฟล์สินค้า / Product Profile :
เสื้อ กางเกง กระโปรง ชุด เสื้อโค้ท
Shirt, pants, skirt, dress, coat

BKK 27




ข้อมูลของผู้ประกอบการ Information

ชื่อ / Name :
Btaniya Design
Btaniya Design

ระยะเวลาในธุรกิจ / Year in Business :
-ปี / -Years

83 ซ.เจริญนคร 8 ถ.เจริญนคร แขวงคลองสาน เขต คลองสาน กรุงเทพฯ
83, Charoen Nakhon 8 Alley, Charoen Nakhon Road, Klongsan Subdistrict, Khlong San District, Bangkok

063-2491656
@667CNICS
www.Thai silk-directory.com
Btaniya Design
tanita245691@gmail.com

รางวัล / Awards :
-

โปรไฟล์สินค้า / Product Profile :
กระเป๋า
Handbag

ตัวแทนจำหน่าย Agent

QR Code
ช่องทางการติดต่อ
QR Code
For All Contact Info

ชื่อ / Name : คุณจันทร์เพ็ญ อร่ามศิริรุจิเวทย์ (ศูนย์ทอผ้าจกวัดรางบัว)/ Chanphen Aram Siriruchivet (Rang Bua Temple Weaving Center)
รหัส / Code : BRP03 / BRP03
จังหวัด / Province : ราชบุรี/ Ratchaburi

ผู้ผลิตและจำหน่าย Producer & Trader



คุณธนิตยาพร เจตน์พิพัฒนพงษ์
Thanittayaporn Jetpipatanapong

QR Code
ช่องทางการติดต่อ
QR Code
For All Contact Info

BKK 28

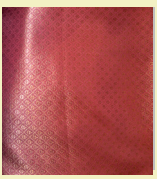





ข้อมูลของผู้ประกอบการ Information

ชื่อ / Name :
Siam Classic

ระยะเวลาในธุรกิจ / Year in Business :
- ปี / -Years

ยูนิต E309 ชั้น 3 ดิ โอลด์ สยาม พลาซ่า 6/69 ถ.ตรีเพชร กรุงเทพฯ
Unit E309, 3rd Floor, The Old Siam Plaza, 6/69 Tripetch Road, Bangkok

093-6696494
rucha.toong
www.Thai silk-directory.com
siam silkclassic
BKK28.Thaisilk@gmail.com

รางวัล / Awards :
ตรานกยูงพระราชทานสีทอง
Royal Thai Silk Certificate

โปรไฟล์สินค้า / Product Profile :
ผ้าซิ่น
Sarong

ผู้ผลิตและจำหน่าย Producer & Trader



คุณรุจชากร ถุงเงิน
Rutchakon Tungngern

QR Code
ช่องทางการติดต่อ
QR Code
For All Contact Info

ผู้ผลิตและจำหน่าย
Producer & Trader



คุณอุษณีย์วรรณ คามดิษฐ

Usaneewan Kamdit

QR Code
ช่องทางการติดต่อ
QR Code
For All Contact Info

BKK 29

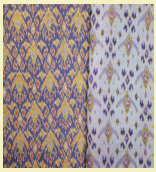







ข้อมูลของผู้ประกอบการ

ชื่อ / Name :
ร้านไหมไทยงาม
Thai Ngam Silk Shop

ระยะเวลาในธุรกิจ / Year in Business :
100 ปี / 100 Years

ตลาดบองมาร์เช
Bon Marche Market

087-7676951
087 767 6951
www.Thai silk-directory.com
ไหมไทยงาม thaisilk
BKK29.Thaisilk@gmail.com

รางวัล / Awards :
รางวัลผ้าไหมมัดหมี่ งานผ้าไหมชนบท
Mudmee Silk Award at Rural Silk Event

โปรไฟล์สินค้า / Product Profile :
ผ้าไหมมัดหมี่ กระเป๋าผ้าไหม เสื้อผ้าไหมผู้ชาย สูท
Mudmee silk, silk bag, silk shirt for men, Suit

จำหน่าย
Trader



สรัญญา แก้วคำแสน

Saranya Kaewkhamsaen

QR Code
ช่องทางการติดต่อ
QR Code
For All Contact Info

BKK 33











ข้อมูลของผู้ประกอบการ
Information

ชื่อ / Name :
ร้านบูรพาผ้าไทย
Burapha Thai Fabric Shop

ระยะเวลาในธุรกิจ / Year in Business :
23 ปี / 23 Years

4/44 ห้างดีโอลด์สยาม ถนนบูรพา วังบูรพาภิรมย์ เขตพระนคร กรุงเทพมหานคร 10200
4/44 The Old Siam Department Store, Burapha Road, Wang Burapha Phirom, Phra Nakhon District,Bangkok 10200

092-4403508
0924403508
www.Thai silk-directory.com
บูรพาผ้าไทย
BKK33.Thaisilk@gmail.com

รางวัล / Awards :
-

โปรไฟล์สินค้า / Product Profile :
ผ้าไหม ผ้าฝ้ายทอมือ
Silk, hand-woven cotton

BKK 34

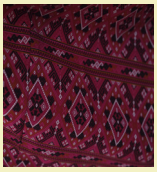





ข้อมูลของผู้ประกอบการ Information

ชื่อ / Name :
ร้านฟาติมาไหมไทย
Fatima Thai Silk Shop

ระยะเวลาในธุรกิจ / Year in Business :
- ปี / -Years

88/3 ถ.ราษฎร์พัฒนา เขตสะพานสูง กรุงเทพมหานคร 10240
88/3 Rat Phatthana Road, Saphan Sung District, Bangkok 10240

086-3228454
025408030
www.Thai silk-directory.com
ฟาติมา ไหมไทย
BKK34.Thaisilk@gmail.com

รางวัล / Awards :
-
-

โปรไฟล์สินค้า / Product Profile :
ชุดผ้าไหมราตรี
Night silk dress

จำหน่าย Trader



คุณณัฏฐศศิ พิบูลพิตโฆษิต
Natsasi Phiboonphitkosit

QR Code
ช่องทางการติดต่อ
QR Code
For All Contact Info

BKK35







ข้อมูลของผู้ประกอบการ Information

ชื่อ / Name :
ร้านอีสานไหมไทย
Isan Thai Silk Shop

ระยะเวลาในธุรกิจ / Year in Business :
30 ปี / 30 Years

ชั้น2 Mulberry, ดิโอลด์สยามพลาซ่า แขวง วังบูรพาภิรมย์ เขต พระนคร กรุงเทพมหานคร 10200
2nd Floor Mulberry, The Old Siam Plaza, Wang Burapha Phirom Subdistrict, Phra Nakhon District, Bangkok 10200

092-558 -8769
0925588769
www.Thai silk-directory.com
Esan Maithai
BKK35.Thaisilk@gmail.com

รางวัล / Awards :
ตรานกยูงสีเงิน สีน้ำเงิน
Thai Silk and Classic Thai Silk Certificate

โปรไฟล์สินค้า / Product Profile :
ผ้าไหมยกดอก ผ้าไหมมัดหมี่ ผ้าไหมแพรวา ผ้าไหมทอมือ
Brocade silk, Mudmee silk, Praewa silk, hand-woven silk

ผู้ผลิตและจำหน่าย Producer & Trader



สุขใจ จรญร์ตนภากรSukjai Charontanapakorn

QR Code
ช่องทางการติดต่อ
QR Code
For All Contact Info

จำหน่าย
Trader



คุณญานิอร ธรรมอรุณกุล
Yaniorn Thamarunkul

QR Code
ช่องทางการติดต่อ
QR Code
For All Contact Info

BKK 36

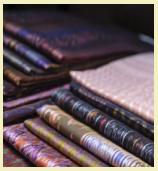


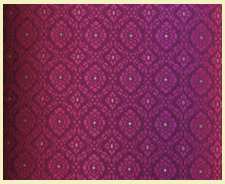


ข้อมูลของผู้ประกอบการ
Information

ชื่อ / Name :
ร้านรำเทียน
Rumtiean Shop

ระยะเวลาในธุรกิจ / Year in Business :
22 ปี / 22 Years

อาคาร B เลขที่ B 237-238, B271-272 ตลาดบอง มาร์เช่
Building B, No. B 237-238, B271-272, Bon Marche Market

061-8641564
0618641564
www.Thai silk-directory.com
ผ้าไหมยกดอกลำพูน
Jinrumtiean@gmail.com

รางวัล / Awards :
-
-

โปรไฟล์สินค้า / Product Profile :
ผ้าไหมยกดอกลำพูน
Lamphun flower brocade silk

จำหน่าย
Trader



คุณธัญพร วิริยะศรีสุนทร
Thanyaporn Wiriyasrisoontorn

QR Code
ช่องทางการติดต่อ
QR Code
For All Contact Info

BKK 38

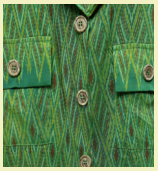



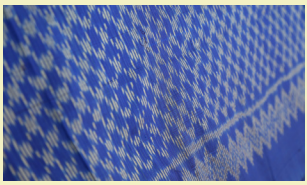

ข้อมูลของผู้ประกอบการ
Information

ชื่อ / Name :
นิยมผ้าไทย ทอมือ
Niyom Pathai, Hand Weaving

ระยะเวลาในธุรกิจ / Year in Business :
-ปี / - Years

เลขที่ 927 ซอย จุฬา 10 ถนน บรรทัดทอง เขตปทุมวัน กรุงเทพมหานคร 10330
927 Soi Chula 10 Alley, Banthat Thong Road, Pathumwan District, Bangkok 10330

064-2383311
0642383311
www.Thai silk-directory.com
ผ้าทอมือ By Niyom Pathai ขายส่งขายปลีก์
BKK38.Thaisilk@gmail.com

รางวัล / Awards :
-

โปรไฟล์สินค้า / Product Profile :
ผ้าไหม
Silk

BKK 40







ข้อมูลของผู้ประกอบการ Information

ชื่อ / Name :
มงคลไหมไทย
Monkon Thai Silk

ระยะเวลาในธุรกิจ / Year in Business :
12 ปี / 12 Years

ห้างดิโอสยามพลาซ่า
The Old Siam Shopping Plaza

081-5959350
0815959350
www.Thai silk-directory.com
ร้านมงคลไหมไทย
monkkolthaisilk@hotmail.

รางวัล / Awards :
-
-

โปรไฟล์สินค้า / Product Profile :
ผ้าไหมยกดอกลำพูน
Lamphun flower brocade silk

ผู้ผลิตและจำหน่าย Producer & Trader



คุณกรกนก ถิรปัญญาคุณ
Kornkanok Worapanyakun

QR Code
ช่องทางการติดต่อ
QR Code
For All Contact Info

BKK 41







ข้อมูลของผู้ประกอบการ Information

ชื่อ / Name :
ร้านนุ้ย
Nui Shop

ระยะเวลาในธุรกิจ / Year in Business :
- ปี / - Years

ห้างดิโอสยามพลาซ่า
The Old Siam Shopping Plaza

085-5070577
0855070577
www.Thai silk-directory.com
เพ็ฐพรรณไหมไทย
BKK41.Thaisilk@gmail.com

รางวัล / Awards :
-
-

โปรไฟล์สินค้า / Product Profile :
เสื้อ ชุดแชต ผ้าถุงไทย ชุดไทย
Shirt, Chat dress, Thai sarong, Thai garment

ผู้ผลิตและจำหน่าย Producer & Trader



คุณประทุมมา ลำทุมลักษณ์
Prathumma Lamthumlak

QR Code
ช่องทางการติดต่อ
QR Code
For All Contact Info

ผู้ผลิตและจำหน่าย
Producer & Trader



คุณวรรณิภา โพนะทา
Wannipa Phonatha

QR Code
ช่องทางการติดต่อ
QR Code
For All Contact Info

BKK 42




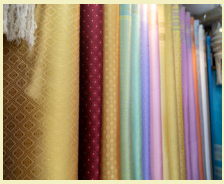


ข้อมูลของผู้ประกอบการ
Information

ชื่อ / Name :
ร้านตุ๊แพรวากาฬสินธุ์
Tu Praewa Kalasin Shop

ระยะเวลาในธุรกิจ / Year in Business :
17 ปี / 17 Years

ห้างดิโอสยามพลาซ่า
The Old Siam Shopping Plaza

081-6404562
0816404562
www.Thai silk-directory.com
ตุ๊ แพรวา
atpraewa@hotmail.com

รางวัล / Awards :
-
-

โปรไฟล์สินค้า / Product Profile :
ผ้าไหมแพรวา
Praewa silk

จำหน่าย
Trader



คุณชาญชิต วรวรรณ์
Chanchit Worawan

QR Code
ช่องทางการติดต่อ
QR Code
For All Contact Info

BKK 43







ข้อมูลของผู้ประกอบการ
Information

ชื่อ / Name :
วรวรรณ์ ไหมไทย
Worawan Mai Thai

ระยะเวลาในธุรกิจ/ Year in Business :
3 ปี / 3 Years

ห้างดิโอสยามพลาซ่า
The Old Siam Shopping Plaza

095-1646688
0951646688
www.Thai silk-directory.com
ดิววรวรรณ์ไหมไทย
BKK43.Thaisilk@gmail.com

รางวัล / Awards :
-
-

โปรไฟล์สินค้า / Product Profile :
ผ้าไหมยกดอกลำพูน แพรวากาฬสินธุ์ มัดหมี่
Lamphun flower brocade silk, Praewa Kalasin fabric, Mudmee fabric

BKK 44







ข้อมูลของผู้ประกอบการ Information

ชื่อ / Name :
แม่เหลียดไหมไทย
Mae Liad Thai Silk

ระยะเวลาในธุรกิจ / Year in Business :
-ปี / -Years

ห้างดิโอสยามพลาซ่า
The Old Siam Shopping Plaza

088-1946865
0881946865
www.Thai silk-directory.com
แม่เหลียดไหมไทย
tiptip1144@gmail.com

รางวัล / Awards :
-
-

โปรไฟล์สินค้า / Product Profile :
ผ้าไหม
Silk

ผู้ผลิตและจำหน่าย Producer & Trader



คุณจักรพงษ์ สุดเสน่ห์หา
Chakrabongse Sudsaneha

QR Code
ช่องทางการติดต่อ
QR Code
For All Contact Info

BKK 45

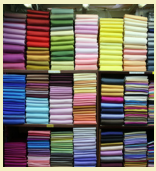

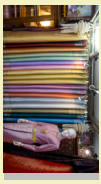

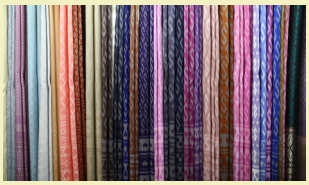

ข้อมูลของผู้ประกอบการ Information

ชื่อ / Name :
ร้านจีรวรรณ ไหมไทย
Jeerawan Mai Thai Shop

ระยะเวลาในธุรกิจ / Year in Business :
30 ปี / 30Years

ห้างดิโอสยามพลาซ่า
The Old Siam Shopping Plaza

081-6230150
0816230150
www.Thai silk-directory.com
จีรวรรณไหมไทย
BKK45.Thaisilk@gmail.com

รางวัล / Awards :
-
-

โปรไฟล์สินค้า / Product Profile :
ผ้าไหม ผ้าฝ้าย
Silk, cottons

ผู้ผลิตและจำหน่าย Producer & Trader



คุณธวัช ป้องขันธ์
Tawat Pongkhan

QR Code
ช่องทางการติดต่อ
QR Code
For All Contact Info

ผู้ผลิตและจำหน่าย
Producer & Trader



คุณวริสา ออดแก้ว

Warisa Odkaew

QR Code
ช่องทางการติดต่อ
QR Code
For All Contact Info

BKK 46

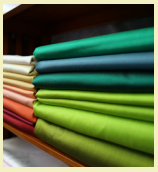



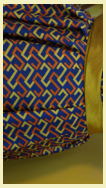





ข้อมูลของผู้ประกอบการ
Information

ชื่อ / Name :
มุตตา
Mutta

ระยะเวลาในธุรกิจ / Year in Business :
- ปี / - Years

ห้างดิโอสยามพลาซ่า
The Old Siam Shopping Plaza

063-1540905
@mutta
www.Thai silk-directory.com
มุตตา มุตตา
BKK46.Thaisilk@gmail.com

รางวัล / Awards :
-
-

โปรไฟล์สินค้า / Product Profile :
ผ้าไหมพิมพ์ลาย
Printed silk

จำหน่าย
Trader



คุณณัฐพร ปืนหัวสระ

Nuttaporn Gunhuasa

QR Code
ช่องทางการติดต่อ
QR Code
For All Contact Info

BKK47







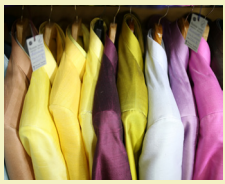



ข้อมูลของผู้ประกอบการ
Information

ชื่อ / Name :
ร้านส้มไหมไทย
Som Thai Silk Shop

ระยะเวลาในธุรกิจ/ Year in Business :
- ปี / - Years

ห้างดิโอสยามพลาซ่า
The Old Siam Shopping Plaza

087-913 -5625
0879135625
www.Thai silk-directory.com
Som Thai Silk
BKK47.Thaisilk@gmail.com

รางวัล / Awards :
-
-

โปรไฟล์สินค้า / Product Profile :
ผ้าไหม ผ้าฝ้าย
Silk, cottons

BKK 48

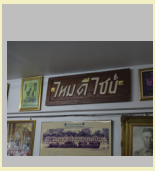









ข้อมูลของผู้ประกอบการ Information

ชื่อ / Name :
ไหมดีไซน์
Mai Design

ระยะเวลาในธุรกิจ / Year in Business :
- ปี / -Years

ห้องเสื้อไหมดีไซน์ 310/907 หมู่บ้านปิ่นเจริญ3 ถนนสรรประภา แขวงสีกัน เขตดอนเมือง กทม
Mai Design Boutique 310/907, Pin Charoen Village 3, Sanprapha Road, Sikan Subdistrict, Don Mueang District, Bangkok

089-4507926
0894507926
www.Thai silk-directory.com
ไหมดีไซน์
BKK48.Thaisilk@gmail.com

รางวัล / Awards :
-
-

โปรไฟล์สินค้า / Product Profile :
ผ้าไหม
Silk

ผู้ผลิตและจำหน่าย Producer & Trader



คุณณัฐวดี เจริญชาศรี
Nattawadee Charoenchasri

QR Code
ช่องทางการติดต่อ
QR Code
For All Contact Info

BKK 49





ข้อมูลของผู้ประกอบการ Information

ชื่อ / Name :
บ้านไทยซิลค์
BannThaiSilk

ระยะเวลาในธุรกิจ / Year in Business :
- ปี / - Years

286/119 หมู่บ้านเทพบัวทอง อ.บางบัวทอง จ.นนทบุรี
286/119, Thep Bua Thong, Bang Bua Thong, Nontaburi

0877181818, 0816390726
0877181818
www.Thai silk-directory.com
บ้านไทยซิลค์
BKK49 ร้านพานิชเจริญผล ผ้าไหม
BKK49.Thaisilk@gmail.com

รางวัล / Awards :
ได้รับตรานกยูงพระราชทานสีน้ำเงิน สีเขียว
Thai Silk/Thai Silk Blend Royal Award

โปรไฟล์สินค้า / Product Profile :
ผ้าไหม
Silk

ตัวแทนจำหน่าย Agent

QR Code
ช่องทางการติดต่อ
QR Code
For All Contact Info

ชื่อ / Name : คุณจันทร์เพ็ญ อร่ามศิริรุจิเวทย์ (ศูนย์ทอผ้าจกวัดรางบัว)/ Khun Akanit Ano (Khamphaya QomePaya - garment art & vintage objects)
รหัส / Code : BRP03 / BRP03
จังหวัด / Province : ราชบุรี/ Ratchaburi

ผู้ผลิตและจำหน่าย Producer & Trader



คุณจิตรลดา ท้วมประถม
Chitralada Tuamprathom

QR Code
ช่องทางการติดต่อ
QR Code
For All Contact Info

ผู้ผลิตและจำหน่าย
Producer & Trader



คุณนิติพัฒน์ นพวัฒน์ตันติ
Nitipat NoppawatTanti

QR Code
ช่องทางการติดต่อ
QR Code
For All Contact Info

BKK 50


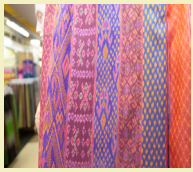




ข้อมูลของผู้ประกอบการ
Information

ชื่อ / Name :
ณัฐภัสสร ไหมไทย ดีโอล์ดสยาม
Natthaphasorn Mai Thai The Old Siam

ระยะเวลาในธุรกิจ / Year in Business :
- ปี / - Years

ห้างดิโอสยามพลาซ่า
The Old Siam Shopping Plaza

09-615 0780
0996150780
www.Thai silk-directory.com
ร้านณัฐภัสสรไหมไทย
BKK50.Thaisilk@gmail.com

รางวัล / Awards :
-
-

โปรไฟล์สินค้า / Product Profile :
ผ้าไหม
Silk

ผู้ผลิตและจำหน่าย
Producer & Trader



คุณสายชล กระทู้
Saichon Kratu

QR Code
ช่องทางการติดต่อ
QR Code
For All Contact Info

BKK 51

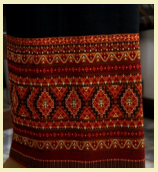





ข้อมูลของผู้ประกอบการ
Information

ชื่อ / Name :
บ้านคุณยายซ้อน กำลังหาญ
Grandma Sorn Khamlanghan's House

ระยะเวลาในธุรกิจ / Year in Business :
- ปี / - Years

51 ซ.ลาดพร้าว 101 แขวงลาดพร้าว เขตบางกะปิ กรุงเทพ
51, Ladprao 101 Alley, Lad Phrao Subdistrict, Bang Kapi District, Bangkok

081-4876508
0814876508
www.Thai silk-directory.com
สายชล ผู้สืบทอดผ้าตีนจกบ้านคุณยายซ้อน
BKK51.Thaisilk@gmail.com

รางวัล / Awards :
-
-

โปรไฟล์สินค้า / Product Profile :
ผ้าไหม
Silk

BKK 52





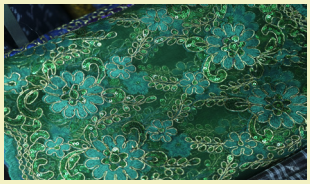

ข้อมูลของผู้ประกอบการ Information

ชื่อ / Name :
ร้านกาญจน์ แพรไหม
Kan Phrae Mai Shop

ระยะเวลาในธุรกิจ / Year in Business :
-ปี / -Years

ตลาดนัดจตุจักร โครงการที่25 ซอย 2/4
Chatuchak Weekend Market, Project 25, 2/4 Alley

088-2896149
karnparemaii
www.Thai silk-directory.com
BKK52 ร้านกาญจน์ แพรไหม
BKK52.Thaisilk@gmail.com

รางวัล / Awards :
-
-

โปรไฟล์สินค้า / Product Profile :
ผ้าไหม
Silk

จำหน่าย Trader



คุณหทัยกาญจน์ ศศิวิลาสกร์
Hathaikan Sasiwilaso k

QR Code
ช่องทางการติดต่อ
QR Code
For All Contact Info

BKK 53







ข้อมูลของผู้ประกอบการ Information

ชื่อ / Name :
ร้านแก้วนางขวัญ ภูษาอัญญานาง
Kaew Nang Khwan Phusa Anyanang

ระยะเวลาในธุรกิจ / Year in Business :
- ปี / - Years

ช็อปอยู่ที่เซ็นทรัลเวิร์ล ชั้น 5
Central World, 5th floor.

062-3366929
Kaewnangkwan
www.Thai silk-directory.com
KaewNangKwan
BKK53.Thaisilk@gmail.com

รางวัล / Awards :
-

โปรไฟล์สินค้า / Product Profile :
ผ้าไหม
Silk

ผู้ผลิตและจำหน่าย Producer & Trader



คุณชุลีพร สิงห์บัว
Chuleeporn Singbua

QR Code
ช่องทางการติดต่อ
QR Code
For All Contact Info

ผู้ผลิตและจำหน่าย
Producer & Trader



คุณสุพัตรา ภาเรือง-
Supattra Pharueng

QR Code
ช่องทางการติดต่อ
QR Code
For All Contact Info

BKK 54

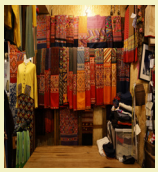
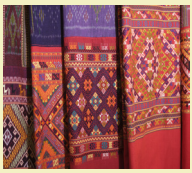




ข้อมูลของผู้ประกอบการ
Information

ชื่อ / Name :
ร้านสาระคำ
Sarakham Shop

ระยะเวลาในธุรกิจ/ Year in Business :
- ปี / - Years

JJ Mall ห้องG187 ชั้นใต้ดิน ถนนกำแพงเพชร2
JJ Mall, Room G187, Basement Floor, Kamphaeng Phet 2 Road

089-9208279
0899208279
www.Thai silk-directory.com
BKK54 ร้านสาระคำ
BKK54.Thaisilk@gmail.com

รางวัล / Awards :
-
-

โปรไฟล์สินค้า / Product Profile :
ผ้าไหม
Silk

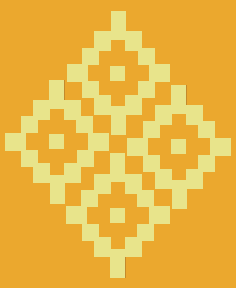

ฉะเชิงเทรา

Chachoengsao

การคมนาคมสู่จังหวัดฉะเชิงเทรา
Transportation to Chachoengsao Province



การเดินทาง
โดยรถยนต์
by Car

สถานที่ท่องเที่ยว
ภายในจังหวัด
Tourist Destinations
in Chachoengsao Province

รถยนต์ / By Car

เส้นทางที่ 1 จากกรุงเทพ ไปตามทางหลวงหมายเลข 304 (กรุงเทพฯ-มีนบุรี -ฉะเชิงเทรา) ระยะทาง 82 กิโลเมตร
เส้นทางที่ 2 จากกรุงเทพ ไปตามทางหลวงหมายเลข 3 (ผ่านสมุทรปราการ -บางปะกง) จากนั้นใช้ทางหลวงหมายเลข 314 ระยะทาง 106 กิโลเมตร

Route 1: From Bangkok, take Highway 304 (Bangkok-Min Buri-Chachoengsao). The distance is 82 kilometers.
Route 2: From Bangkok, take Highway3 (Through Samut Prakan - Bung Pakong), then take Highway 314. The distance is 106 kilometers.

รถประจำทาง / By Bus

มีรถโดยสารธรรมดาและรถโดยสารปรับอากาศ สายกรุงเทพฯ-ฉะเชิงเทรา ออกจากสถานีขนส่งสายเหนือ ถนนกำแพงเพชร 2 ทุกวัน วันละหลายเที่ยว สาย 907 เส้นทางถนนลาดพร้าว-บางกะปิ-มีนบุรี-ฉะเชิงเทรา / สาย 94 เส้นทางถนนพหลโยธิน-รามอินทรา-มีนบุรี-ฉะเชิงเทราสถานีขนส่งสายตะวันออก (เอกมัย) มีทั้งรถโดยสารธรรมดาและปรับอากาศ เที่ยวแรก 05.30 น. เที่ยวสุดท้าย 21.00 น. ออกทุก 30 นาที

There are two types of buses to Chachoengsao: regular and air-conditioned buses, departing from the Northern Bus Terminal (Kamphaeng Phet 2 Road) every day, several times a day.
Route 907, Lat Phrao-Bangkapi-Min Buri-Chichachoengsao road. Route 94, Phaholyothin-Ram Inthra-Min Buri-Chichachoengsao road. There are two types of buses: regular and air-conditioned buses, departing from the Eastern Bus Terminal (Ekkamai). Departing time: the first trip is 05.30 hrs., the last trip is 21.00 hrs., leaving every 30 minutes.

รถไฟ / By Train

จากสถานีรถไฟกรุงเทพฯ (หัวลำโพง) มีขบวนรถไฟไปฉะเชิงเทราทุกวัน วันละ 11 ขบวน เที่ยวแรก 05.10 น. เที่ยวสุดท้าย 17.25 น.

There are trains from Bangkok Railway Station (Hua Lamphong) to Chachoengsao every day, 11 trips per day. The first trip is 05.10 hrs. and the last trip is 17.25 hrs.

CCO 04

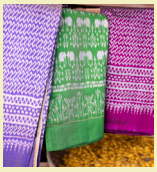



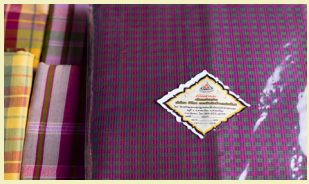

ข้อมูลของผู้ประกอบการ Information

ชื่อ / Name :

วิสาหกิจชุมชนกลุ่มปลูกหม่อนเลี้ยงไหมบ้านอ่างเตย

Baan Ang Toei Sericulture Group Community Enterprise

ระยะเวลาในธุรกิจ / Year in Business :

30ปี / 30Years

133 หมู่ที่ 9 อ.ท่าตะเกียบ ต.ท่าตะเกียบ ฉะเชิงเทรา

133, Village No. 9, Tha Takiab District, Tha Takiab Subdistrict, Chachoengsao

089-8314733

nubeyahkah

www.Thai silk-directory.com

โส๊ดละออ

CCO04.thaisilk@gmail.com

รางวัล / Awards :

รางวัลผ้าไหมตรานกยูงทองพระราชทานสีทอง

Royal Thai Silk Certificate

โปรไฟล์สินค้า / Product Profile :

ผ้าผืน ผ้ามัดหมี่ ผ้าโสว่า ผ้าขาวม้า ผ้าคลุมไหล่ ผ้าฝ้าย

Fabric, Mudmee fabric, Sova fabric, Ioincloth, Shawl & Cotton

ผู้ผลิตและจำหน่าย Producer & Trader



คุณนงนุช วงคง

Nongnuch Wongkong

QR Code
ช่องทางการติดต่อ
QR Code
For All Contact Info

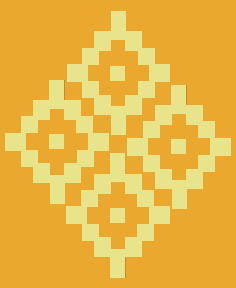

ชัยนาท

Chai Nat

การคมนาคมสู่จังหวัดชัยนาท
Transportation to Chai Nat Province



การเดินทาง
โดยรถยนต์
by Car

สถานที่ท่องเที่ยว
ภายในจังหวัด
Tourist Destinations
in Chai Nat Province

รถยนต์ / By Car

กรุงเทพฯ ไปตามทางหลวงหมายเลข 1 ประมาณ 194 กิโลเมตร เมื่อถึงบริเวณกิโลเมตรที่ 50 มีทางแยกเข้าสู่ทางหลวงหมายเลข 32 ผ่านจังหวัดอ่างทอง-สิงห์บุรี ประมาณกิโลเมตรที่ 183 มีทางแยกซ้ายมือเข้าสู่ทางหลวงหมายเลข 1 ไปยังจังหวัดชัยนาทอีก 10 กิโลเมตร

From Bangkok, go along Highway 1 for approximately 194 kilometers. When arriving at the kilometer marker 50, turn at the junction road to Highway 32 through Ang Thong-Singbu Province. Then, around the kilometer marker 183, there is a junction on the left, continue on Highway 1 to Chai Nat Province for another 10 kilometers.

รถประจำทาง / By Bus

มีทั้งรถประจำทางธรรมดา และรถปรับอากาศออกจากสถานีขนส่งสายเหนือ (หมอชิต 2) ให้บริการทุกวัน

There are two types of buses: regular and air-conditioned buses, departing from the Northern Bus Terminal (Mo Chit 2) every day.

CNT 02







ข้อมูลของผู้ประกอบการ Information

ชื่อ / Name :

กลุ่มสตรีทอผ้าบ้านสมานทิศ

Ban Samanthit Weaving Women Group

ระยะเวลาในธุรกิจ / Year in Business :

25ปี / 25Years

149 ม.1 ต.สะพานหิน อ.หนองมะโมง จ.ชัยนาท

149, Village No. 1, Saphan Hin Subdistrict, Nong Ma Mong District, Chainat Province

098-1266408

0981266408

www.Thai silk-directory.com

Maw Moongmee

cnt02.thaisilk@gmail.com

รางวัล / Awards :

-

โปรไฟล์สินค้า / Product Profile :

ผ้าชิ่นตีนจก

Jok sarong

ผู้ผลิตและจำหน่าย Producer & Trader



คุณสมบัติ สรรเสริม

Sombat Sanserm

QR Code
ช่องทางการติดต่อ
QR Code
For All Contact Info

CNT 04

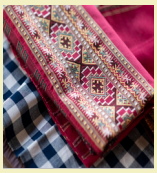


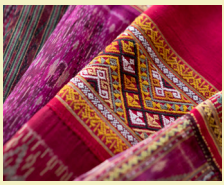


ข้อมูลของผู้ประกอบการ Information

ชื่อ / Name :

กลุ่มทอผ้าไหมลายโบราณบ้านวังคอไห

Ban Wang Kho Hai Ancient Pattern Silk Weaving Group

ระยะเวลาในธุรกิจ / Year in Business :

16ปี / 16Years

110 หมู่ที่ 3 ตำบลสุขเดือนเดือนห้า เอำเภอเนินนาม จังหวัดชัยนาท 17130

110, Village No. 3, Sukduean Duan Ha Subdistrict, Noen Nam District, Chainat Province 17130

061-3545698

0613545698

www.Thai silk-directory.com

สมประสงค์ กาฬภักดี

CNT04.Thaisilk@gmail.com

รางวัล / Awards :

รางวัลที่ 2 การประกวดผ้าทอพื้นเมืองเฉลิมพระเกียรติ
2nd Place for Traditional Woven Fabric Contest in honor of His Majesty the King

โปรไฟล์สินค้า / Product Profile :

ผ้ามัดหมี่ และผ้าจก

Mudmee fabric & Jok fabric

ผู้ผลิตและจำหน่าย Producer & Trader



คุณสมประสงค์ กาฬภักดี

Somprasong Kanlapakda

QR Code
ช่องทางการติดต่อ
QR Code
For All Contact Info

ผู้ผลิตและจำหน่าย
Producer & Trader



คุณสมประสงค์ กาฬภักดี
Somprasong Kanlapakda

QR Code
ช่องทางการติดต่อ
QR Code
For All Contact Info

CNT 05







ข้อมูลของผู้ประกอบการ
Information

ชื่อ / Name :
กลุ่มทอผ้าไหมลายโบราณบ้านวังคอไห
Ban Wang Kho Hai Ancient Pattern Silk Weaving Group

ระยะเวลาในธุรกิจ / Year in Business :
-ปี / -Years

110 ม.3 ต.สุขเดือนห้า อ.เนินขาม จ.ชัยนาท 17130
110, Village No. 3, Sukduean Ha Subdistrict, Noen Kham District, Chainat Province 17130

061-3545698
0613545698
www.Thai silk-directory.com
สมประสงค์ กาฬภักดิ
cnt05.thaisilk@gmail.com

รางวัล / Awards :
-
-

โปรไฟล์สินค้า / Product Profile :
ผ้าไหม
Silk

ผู้ผลิตและจำหน่าย
Producer & Trader



สิรินทิพย์ สิงห์สม
Sirinthip Singsom

QR Code
ช่องทางการติดต่อ
QR Code
For All Contact Info

CNT 06







ข้อมูลของผู้ประกอบการ
Information

ชื่อ / Name :
สิรินทิพย์ สิงห์สม
Sirinthip Singsom

ระยะเวลาในธุรกิจ / Year in Business :
25 ปี / 25 Years

64 หมู่ที่ 1 แขวงเนินขาม เขตเนินขาม จ.ชัยนาท 17130
64, Village No. 1, Noen Kham Subdistrict, Noen Kham District, Chainat Province 17130

083-0931390
0830931390
www.Thai silk-directory.com
CNT06 สิรินทิพย์ สิงห์สม
cnt06.thaisilk@gmail.com

รางวัล / Awards :
รองชนะเลิศอันดับ 1 การประกวดผลิตภัณฑ์ OTOP ระดับจังหวัด / The 1st Place of Provincial OTOP Product Contest

โปรไฟล์สินค้า / Product Profile :
ผ้าไหมจก ผ้ายกดอก และผ้าไหมมัดหมี่
Jok silk, brocade silk, Mudmee silk

CNT 07







ข้อมูลของผู้ประกอบการ Information

ชื่อ / Name :

วิสาหกิจชุมชนทอผ้าโบราณบ้านทุ่งหมู่ที่ 9
Ban Thung Ancient Weaving Community Enterprise, Village No. 9

ระยะเวลาในธุรกิจ / Year in Business :

28 ปี / 28 Years

35/1 หมู่ที่ 9 แขวงเนินขาม เขตเนินขาม จังหวัดชัยนาท
35/1, Village No. 9, Noen Kham Subdistrict, Noen Kham District, Chainat Province 17130

087-3719778
0873719778
www.Thai silk-directory.com
กลุ่มทอผ้าโบราณเนินขาม
cnt07.thaisilk@gmail.com

รางวัล / Awards :

ผลิตภัณฑ์ระดับสี่ดาว หนึ่งผลิตภัณฑ์ไทยปี 2562
4-Star OTOP Product in 2019

โปรไฟล์สินค้า / Product Profile :

ผ้าไหม ผ้ามัดหมี่ ผ้าจิ่นตีนจก ผ้าไหมยกดอก
Silk, Mudmee fabric, brocade silk sarong

ผู้ผลิตและจำหน่าย Producer & Trader



คุณบำรุง ศรีวันนา
Bamrung Sriwana

QR Code ช่องทางการติดต่อ
QR Code For All Contact Info

CNT 08







ข้อมูลของผู้ประกอบการ Information

ชื่อ / Name :

กลุ่มทอผ้าบ้านทุ่งรังกระโดน ม.14 บ้านเนินขาม
Ban Thung Rang Kradon Weaving Group, Ban Noen Kham Village No. 14

ระยะเวลาในธุรกิจ / Year in Business :

20 ปี / 20 Years

10 หมู่ที่ 14 แขวงเนินขาม เขตเนินขาม จังหวัดชัยนาท17130
10, Village No. 14, Noen Kham Subdistrict, Noen Kham District, Chainat 17130

080-6492498
0806492498
www.Thai silk-directory.com
แหล่งการเรียนรู้ชุมชน:ผ้าไหม
cnt08.thaisilk@gmail.com

รางวัล / Awards :

รางวัลตรานกยูงพระราชทาน
The Royal Peacock Logo

โปรไฟล์สินค้า / Product Profile :

ผ้าทอ
Woven fabric

ผู้ผลิตและจำหน่าย Producer & Trader



คุณฉวี ศรีเดช
Chawee Sridate

QR Code ช่องทางการติดต่อ
QR Code For All Contact Info

ผู้ผลิตและจำหน่าย
Producer & Trader



คุณอุษา บุญสาพิพัฒน์
Ausa Bunsaphiphat

QR Code
ช่องทางการติดต่อ
QR Code
For All Contact Info

CNT 09

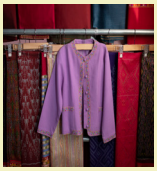



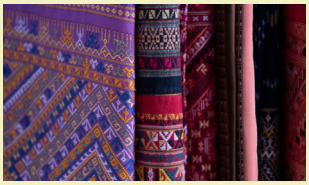

ข้อมูลของผู้ประกอบการ
Information

ชื่อ / Name :
กลุ่มผ้าทอโบราณหมู่ 1
Ancient Weaving Group, Village No. 1

ระยะเวลาในธุรกิจ / Year in Business :
25ปี / 25Years

2 หมู่ที่ 1 แขวงเนินขาม เขตเนินขาม จ.ชัยนาท
2, Village No. 1, Noen Kham Subdistrict, Noen Kham District, Chainat Province 17130

081-0364722
0810364722
www.Thai silk-directory.com
อุษาผ้าทอเนินขาม
cnt09.thaisilk@gmail.com

รางวัล / Awards :
OTOP ระดับ 4 ดาว
4-Star OTOP Product

โปรไฟล์สินค้า / Product Profile :
ย่าม ลำไบ ผ้าไหมมัดหมี่ต่อตีนจก ผ้าไหมยกจิกต่อตีนจก
Bag, Thai breast cloth, Mudmee silk with Jok patterned footer, Brocade silk with Jok patterned footer

ผู้ผลิตและจำหน่าย
Producer & Trader



คุณสุรชัย ทาเอื้อ
Surachai Ta-aur

QR Code
ช่องทางการติดต่อ
QR Code
For All Contact Info

CNT 10

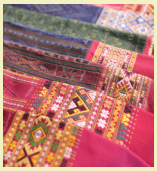





ข้อมูลของผู้ประกอบการ
Information

ชื่อ / Name :
กลุ่มกระแตยองตอ
Kra Tae Yong Tor Group

ระยะเวลาในธุรกิจ / Year in Business :
12 ปี / 12 Years

29 ม.8 ต.เนินขาม อ.เนินขาม จ.ชัยนาท
29, Village No. 8, Noen Kham Subdistrict, Noen Kham District, Chainat Province

082-8868904
0828868904
www.Thai silk-directory.com
กลุ่มกระแตยองตอ
cnt10.thaisilk@gmail.com

รางวัล / Awards :
OTOP 4 ดาว และประกวดผ้าลายต่างๆ
4-Star OTOP Product & Various fabric patterned contests

โปรไฟล์สินค้า / Product Profile :
ผ้าทอลาวเวียงบ้านเนินขาม
Loa Wiang woven fabric, Ban Noen Kham subdistrict

CNT 11



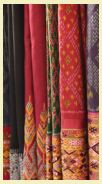
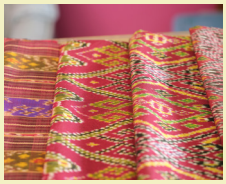


ข้อมูลของผู้ประกอบการ Information

ชื่อ / Name :
กลุ่มวิสาหกิจชุมชนกลุ่มทอผ้า หมู่ 8
Weaving Group Community Enterprise, Village No. 8

ระยะเวลาในธุรกิจ / Year in Business :
20 ปี / 20 Years

120 หมู่ 8 ต.เนินขาม อ.เนินขาม จ.ชัยนาท
120, Village No. 8, Noen Kham Subdistrict, Noen Kham District, Chainat Province

098-6496593
0986496593
www.Thai silk-directory.com
CNT11 กลุ่มวิสาหกิจชุมชนกลุ่มทอผ้า หมู่
cnt11.thaisilk@gmail.com

รางวัล / Awards :
ผ้าไหมมัดหมี่มาตรฐาน 4 ดาว ผ้าขาวม้า 5 ดาว
4-Star OTOP Mudmee Product, 5-Star OTOP Ioincloth Product

โปรไฟล์สินค้า / Product Profile :
ผ้าไหมมัดหมี่ ผ้าฝ้าย ผ้าขาวม้า ผ้าพันคอ
Mudmee silk, cotton, Ioincloth, scarf

ผู้ผลิตและจำหน่าย Producer & Trader



คุณดารารัตน์ ทาเอื่อ
Dararat Thauea

QR Code ช่องทางการติดต่อ
QR Code For All Contact Info

CNT 12







ข้อมูลของผู้ประกอบการ Information

ชื่อ / Name :
กลุ่มผ้าชิ่นตีนจกบ้านหนองระกำ หมู่ 6
Phasin Teen Jok Group, Ban Nong Rakam, Village No. 6

ระยะเวลาในธุรกิจ / Year in Business :
-ปี / -Years

36 ม.6 ตำบล เนินขาม อำเภอ เนินขาม, ชัยนาท 17130
36, Village No. 6, Noen Kham Subdistrict, Noen Kham District, Chainat 17130

094-7153818
0947153818
www.Thai silk-directory.com
Biw'ty Autcharapom
cnt12.thaisilk@gmail.com

รางวัล / Awards :
-
-

โปรไฟล์สินค้า / Product Profile :
ผ้าไหม
Silk

ผู้ผลิตและจำหน่าย Producer & Trader



คุณอัจฉรพร ศรีเดช
Atcharaporn Sridet

QR Code ช่องทางการติดต่อ
QR Code For All Contact Info

ผู้ผลิตและจำหน่าย
Producer & Trader



คุณสุดสงวน ศรีวันนา
Sudsanguan Sriwanna

QR Code
ช่องทางการติดต่อ
QR Code
For All Contact Info

CNT 13







ข้อมูลของผู้ประกอบการ
Information

ชื่อ / Name :
กลุ่มแม่บ้านเกษตรกร หมู่2
Farmer's Wives Group, Village No. 2

ระยะเวลาในธุรกิจ / Year in Business :
8 ปี / 8 Years

33 หมู่ที่ 2 ตำบลเนินขาม อำเภอเนินขาม จังหวัดชัยนาท
33, Village No. 2, Noen Kham Subdistrict, Noen Kham District, Chainat Province

089-2130337
0892130337
www.Thai silk-directory.com
ผ้าขามคำ: ผ้าทอพื้นเมืองลาง
cnt13.thaisilk@gmail.com

รางวัล / Awards :
-
-

โปรไฟล์สินค้า / Product Profile :
ผ้าไหมมัดหมี่ ต่อจก เย็บเสื้อด้วยมือ
Hand-sewn Mudmee Jok Silk

ผู้ผลิตและจำหน่าย
Producer & Trader



คุณทิฆัมพร ศรีเดช
Thikamporn Sridech

QR Code
ช่องทางการติดต่อ
QR Code
For All Contact Info

CNT 14







ข้อมูลของผู้ประกอบการ
Information

ชื่อ / Name :
กลุ่มเนินขามผ้าไทย
Noen Kham Thai Fabric Group

ระยะเวลาในธุรกิจ / Year in Business :
40 ปี / 40 Years

98 หมู่ที่ 1 ตำบลเนินขาม อำเภอเนินขาม จังหวัดชัยนาท
98, Village No. 1, Noen Kham Subdistrict, Noen Kham District, Chainat Province

091-6628365
0916628365
www.Thai silk-directory.com
เนินขามผ้าไทย, ขามคำ
cnt14.thaisilk@gmail.com

รางวัล / Awards :
-
-

โปรไฟล์สินค้า / Product Profile :
ผ้าไหม
Silk

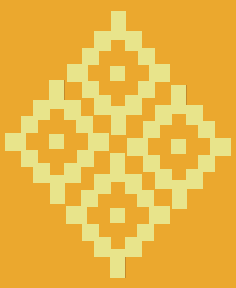

ชลบุรี

Chon Buri

การคมนาคมสู่จังหวัดชลบุรี
Transportation to Chon Buri Province

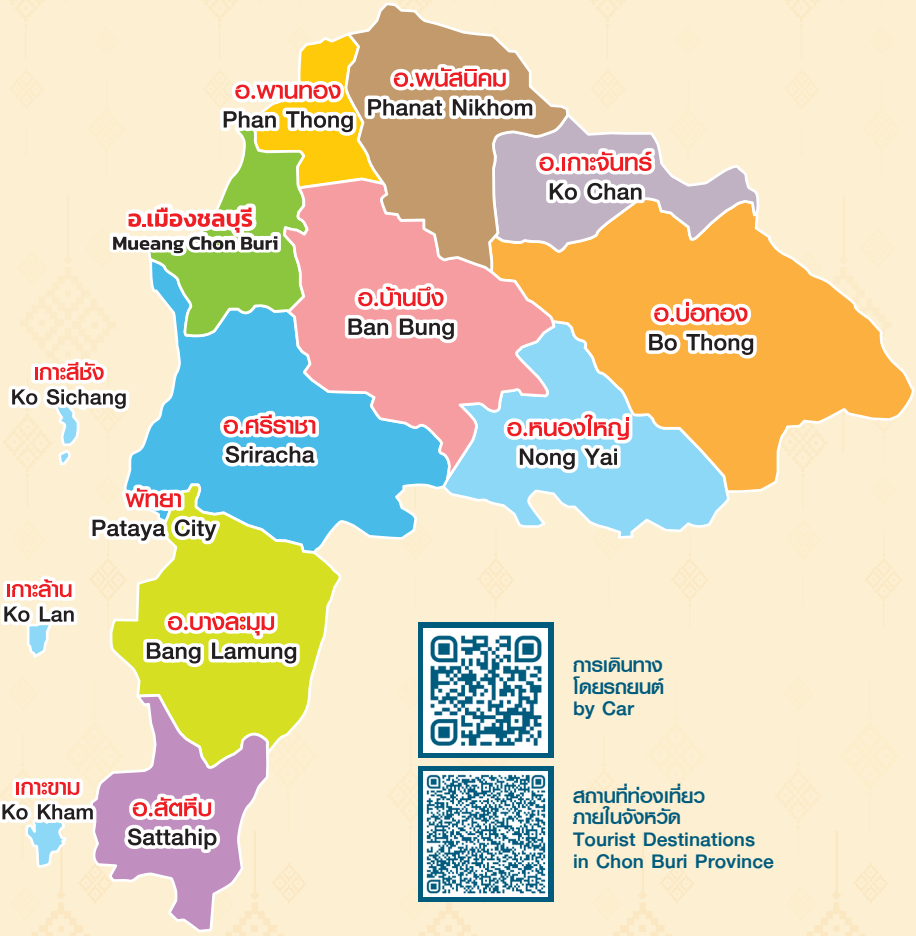

การเดินทาง
โดยรถยนต์
by Car

สถานที่ท่องเที่ยว
ภายในจังหวัด
Tourist Destinations
in Chon Buri Province

รถยนต์ / By Car

จากกรุงเทพฯ สามารถเดินทางไปจังหวัดชลบุรีได้หลายเส้นทาง คือ
เส้นทางที่ 1 ใช้เส้นทางสายบางนา-ตราด ทางหลวงหมายเลข 34 เข้าสู่จังหวัดชลบุรี
เส้นทางที่ 2 ใช้เส้นทางหลวงพิเศษ (MOTOR WAY) สายกรุงเทพฯ-ชลบุรี-พัทยา

There are several routes to travel from Bangkok to Chonburi.
Route 1, take Bang Na-Trat route (Highway 34), entering Chula Buri.
Route 2, take the Motorway (Bangkok-Chon buri-Pattaya route).

รถประจำทาง / By Bus

สถานีขนส่งสายตะวันออก (เอกมัย) มีบริการรถประจำทางปรับอากาศไปชลบุรีทุกวัน ตั้งแต่เวลา 5.30-21.00 น.รถออกทุก 40 นาที

There are air-conditioned buses to Chon Buri, departing from the Eastern Bus Terminal (Ekkamai) every 40 minutes from 05:30 am. to 09:00 pm. every day.

รถไฟ / By Train

จากสถานีรถไฟหัวลำโพง มีบริการรถไฟไปจังหวัดชลบุรีทุกวัน ๆ ละ 1 เที่ยว ไปสิ้นสุดที่สถานีรถไฟพลูตาหลวง

There is one trip train from Hua Lamphong Railway Station to Chua Buri every day. It ends at Phlu Ta Luang Railway Station.

ผู้ผลิตและจำหน่าย
Producer & Trader



คุณพงษ์พัฒน์ รอดสันเทีย
Pongphat Rodsantia

QR Code
ช่องทางการติดต่อ
QR Code
For All Contact Info

CBI 05

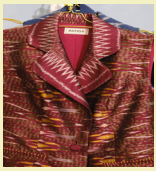





ข้อมูลของผู้ประกอบการ
Information

ชื่อ / Name :
Patida clothes
Patida clothes

ระยะเวลาในธุรกิจ / Year in Business :
3 ปี / 3 Years

91/72 หมู่3 บ้านสวนวิวเขา ตำบลสุรศักดิ์ อำเภอศรีราชา จังหวัดชลบุรี
91/72, Village No. 3, Baan Suan View Khao, Surasak Subdistrict, Si Racha District, Chonburi Province

081-955 0082
K_KINGKUNG
www.Thai silk-directory.com
Patida Clothes
CBI05.Thaisilk@gmail.com

รางวัล / Awards :
-
-

โปรไฟล์สินค้า / Product Profile :
ผ้าไหมทอมือ และผ้าผืนทอมือ
Hand woven silk & Hand woven fabric

ผู้ผลิตและจำหน่าย
Producer & Trader



คุณศรัญญา บุศย์ปรีชา
Saranya Buspreecha

QR Code
ช่องทางการติดต่อ
QR Code
For All Contact Info

CBI 06


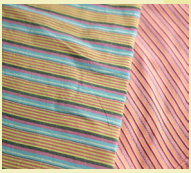




ข้อมูลของผู้ประกอบการ
Information

ชื่อ / Name :
ร้านบูรพาผ้าไทย
Burapha Thai Fabric Shop

ระยะเวลาในธุรกิจ / Year in Business :
20 ปี / 20 Years

61/26 หมู่5 ตำบลเสม็ด อำเภอเมือง จังหวัดชลบุรี
61/26, Village No.5, Samed Subdistrict, Mueang District, Chonburi Province

089-1458488
sarunya2583
www.Thai silk-directory.com
CBI06 ร้านบูรพาผ้าไทย
CBI06.Thaisilk@gmail.com

รางวัล / Awards :
-
-

โปรไฟล์สินค้า / Product Profile :
ผ้าไหม ผ้าฝ้าย
Silk, Cotton

CBI 07







ข้อมูลของผู้ประกอบการ
Information

ชื่อ / Name :
ร้านภรณ์พัสตรา
Phonpasstra Shop

ระยะเวลาในธุรกิจ / Year in Business :
3 ปี /3 Years

ร้านภรณ์พัสตรา 55/88-89 ชั้นG ติด VIP Lounge ฝั่งโรบินสันภายในห้างสรรพสินค้าเซ็นทรัลพลาซาชลบุรี ถ.สุขุมวิท ชลบุรี

Phonphastra Shop 55/88-89, G Floor, next to VIP Lounge, Robinson side, inside CentralPla Chonburi Department Store, Sukhumvit Road, Chonburi

081-8340352
phonpasstra
www.Thai silk-directory.com
CBI07 ภรณ์พัสตราผ้าไทย
CBI07.Thaisilk@gmail.com

รางวัล / Awards :
-
-

โปรไฟล์สินค้า / Product Profile :
ผ้าไหม
Silk

จำหน่าย
Trader



คุณพิมพันธ์ ชูแจ่ม
Phimphan Choojaem

QR Code
ช่องทางการติดต่อ
QR Code
For All Contact Info

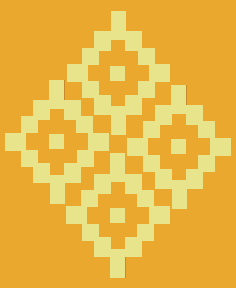

นนทบุรี

Nonthaburi

การคมนาคมสู่จังหวัดนนทบุรี
Transportation to Nonthaburi Province



รถยนต์ / By Car

นนทบุรีเชื่อมต่อกับกรุงเทพฯ ด้วยถนนหลายสาย เช่น ถนนงามวงศ์วาน ถนนแจ้งวัฒนะ ถนนกรุงเทพฯ-นนทบุรี ถนนตลิ่งชัน-บางบัวทอง ถนนรัตนาธิเบศร์ ฯลฯ

There are many routes connecting Nonthaburi and Bangkok such as Ngamwongwan Road, Chaeng Watthana Road, Bangkok-Nonthaburi Road, Taling Chan-Bang Bua Thong Road, Rattanathibet Road, etc.

รถประจำทาง / By Bus

จากกรุงเทพฯ มีรถประจำทางปรับอากาศและไม่ปรับอากาศขององค์การขนส่งมวลชนกรุงเทพ (ขสมก.) และรถร่วมบริการ มายังจังหวัดนนทบุรีหลายสายคือ สาย 27 อนุสาวรีย์ชัยสมรภูมิ-ประชานิเวศน์ 3 สาย 30 สายใต้ใหม่-นนทบุรี สาย 32 วัดโพธิ์-ปากเกร็ด สาย 33 สนามหลวง-ปทุมธานี เป็นต้น

There are air-conditioned buses of the Bangkok Mass Transit Authority (BMTA) and car-sharing services for many routes to Nonthaburi Province: Route 27 - Anusawaree Chai Somraphum-Prachaniwet 3, Route 30 - Sai Tai Mai-Nonthaburi, Route 32 - Wat Pho-Pak Kret, Route 33 - Sanam Luang - Pathum Thani, etc.

NBI 01

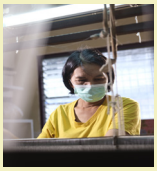





ข้อมูลของผู้ประกอบการ Information

ชื่อ / Name :
บ้านไทยซิลก์
Baan Thai Silk

ระยะเวลาในธุรกิจ / Year in Business :
40 ปี / 40 Years

286/119 หมู่บ้านเทพบัวทอง ต.บางบัวทอง อ.บางบัวทอง จ.นนทบุรี
286/119, Thep Bua Thong Village, Bang Bua Thong Subdistrict, Bang Bua Thong District, Nonthaburi Province25, Soi 2/4

0877181818
@nubeeyahkah
www.Thai silk-directory.com
Chang Baan Thai Silk
banthaisilk@gmail.com

รางวัล / Awards :
-
-

โปรไฟล์สินค้า / Product Profile :
ผ้าไหม
Silk

NBI 09







ข้อมูลของผู้ประกอบการ Information

ชื่อ / Name :
ร้านจองโฮลพรีเมี่ยม
Jeong Hole Premium Shop

ระยะเวลาในธุรกิจ / Year in Business :
40 ปี / 40Years

38 หมู่บ้านเปี่ยมสุขทัศคานี ถนนเลี่ยงเมืองนนท์ ซอยนนทบุรี 8 แยก 20 จังหวัดนนทบุรี 11000
38, Piam Sukthatsakani Village, Liangmeung Non Road, Nonthaburi 8 Alley, Intersection 20, Nonthaburi Province 11000

097-9722765
@jongholepremium
www.Thai silk-directory.com
NBI09 ร้านจองโฮลพรีเมี่ยม
NBI09.Thaisilk@gamil.com0

รางวัล / Awards :
-

โปรไฟล์สินค้า / Product Profile :
ผ้าไหมพื้น ผ้าไหมลายฝน ผ้าไหมลูกฟูก ผ้าไหมยกดอก / Silk, rain patterned silk, corduroy silk, brocade silk

จำหน่าย Trader



คุณจิตรลดา ท้วมประถม
Chitralada Tuamprathom

QR Code
ช่องทางการติดต่อ
QR Code
For All Contact Info

ผู้ผลิตและจำหน่าย Producer & Trader



คุณกมลวรรณ บูรณ์เจริญ
Kamonwan Booncharoen

QR Code
ช่องทางการติดต่อ
QR Code
For All Contact Info

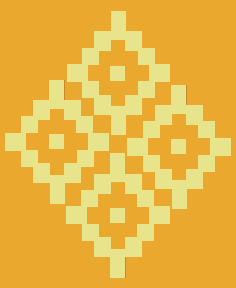

นครปฐม

Nakhon Pathom

การคมนาคมสู่จังหวัดนครปฐม
Transportation to Nakhon Pathom Province



การเดินทาง
โดยรถยนต์
by Car

สถานที่ท่องเที่ยว
ภายในจังหวัด
Tourist Destinations
in Nakhon Pathom
Province

รถยนต์ / By Car

จากกรุงเทพฯ ใช้เส้นทางสายเก่า สายถนนเพชรเกษม (ทางหลวงหมายเลข 4) ผ่านอ้อมน้อย อ้อมใหญ่ สามพราน ไปจนถึงจังหวัดนครปฐมหรือ เส้นทางสายใหม่ จากกรุงเทพฯ ถนนบรมราชชนนี ผ่านพุทธมณฑล นครชัยศรี ไปจนถึงตัวจังหวัดนครปฐม

From Bangkok, take Phetkasem Road (old route) (Highway 4) through Om Noi, Om Yai, Sampran to Nakhon Phanom. For the new route, go along Borommaratchachonnani Road, passing Phutthamonthon, Nakhon Chaisi to Mueang Nakhon Pathom.

รถประจำทาง / By Bus

สามารถเดินทางได้จากสถานีขนส่งสายใต้ ถนนบรมราชชนนี มีทั้งรถธรรมดา และรถปรับอากาศ

There are two types of buses: regular and air-conditioned buses, departing from the Southern Bus Terminal on Borommaratchachonnani Road.

รถไฟ / By Train

การรถไฟแห่งประเทศไทยมีบริการรถไฟออกจากสถานีรถไฟกรุงเทพ (หัวลำโพง) ทุกวัน

The State Railway of Thailand operates trains to Nakhon Pathom, departing from Bangkok Railway Station (Hua Lamphong) every day.

ผู้ผลิตและจำหน่าย
Producer & Trader



คุณศุภชัย ไชยศรี
Supachai Chaisri

QR Code
ช่องทางการติดต่อ
QR Code
For All Contact Info

NPT 01







ข้อมูลของผู้ประกอบการ
Information

ชื่อ / Name :
ห้องเสื้อวาสิน
Wasin Dressing Room

ระยะเวลาในธุรกิจ / Year in Business :
10 ปี / 10 Years

256 ถ.หน้าพระ ต.ห้วยจระเข้ อ.เมือง จ.นครปฐม 73000
256, Napra Road, Huai Jarakhay, Mueang, Nakrn Prathom

086 949 8419
@wasinshop
www.Thai silk-directory.com
wasinshop
NPT01.Thaisilk@gmail.com

รางวัล / Awards :
-
-

โปรไฟล์สินค้า / Product Profile :
ผ้าไหม
Silk

ผู้ผลิตและจำหน่าย
Producer & Trader



คุณวรุฒม์ มั่นพรม
Warut Munprom

QR Code
ช่องทางการติดต่อ
QR Code
For All Contact Info

NPT 03


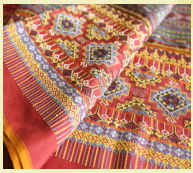




ข้อมูลของผู้ประกอบการ
Information

ชื่อ / Name :
วงเดือน ผ้า ไท ยวน
Vongduean Thai Yuan Fabric

ระยะเวลาในธุรกิจ / Year in Business :
7 ปี / 7 Years

บ้านท่าเสา ตำบลห้วยม่วง อำเภอกำแพงแสน จังหวัดนครปฐม
Ban Tha Sao, Huai Muang Subdistrict, Kamphaeng Saen District Nakhon Pathom Province

098 250 8696
0982508696
www.Thai silk-directory.com
วงเดือนผ้าจกไทยวน
NPT03.Thaisilk@gmail.com

รางวัล / Awards :
ชนะเลิศจังหวัดนครปฐม
Winner of Nakhon Pathom Proince

โปรไฟล์สินค้า / Product Profile :
ผ้าจก
Jok fabric

NPT 05





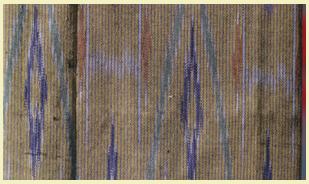

ข้อมูลของผู้ประกอบการ Information

ชื่อ / Name :
ร้านผ้าทอไฮโซ วัดโพรงมะเดื่อ/กลุ่มลาวครั่งศรีอุทุมพร
High-So Fabric Shop Wat Prong Ma Duea / Lao Krang Sri Uthumphon Group

ระยะเวลาในธุรกิจ / Year in Business :
14 ปี / 14 Years

177 หมู่5 ตำบลโพรงมะเดื่อ อำเภอเมือง จังหวัดนครปฐม
177, Village No. 5, Phongmadua Subdistrict, Mueang District, Nakhon Pathom

083 014 0424
083-0140424
www.Thai silk-directory.com
ผ้าทอมือลาวครั่งวัดโพรงมะเดื่อ
NPT05.Thaisilk@gmail.com

รางวัล / Awards :
-
-

โปรไฟล์สินค้า / Product Profile :
ผ้ามัดหมี่และผ้าจกลาวครั่ง
Mudmee fabric & Jok Lao Khrang fabric

ผู้ผลิตและจำหน่าย Producer & Trader



คุณกมนพรรธน์ บ่อแก้ว
Kamonphan Bokaew

QR Code
ช่องทางการติดต่อ
QR Code
For All Contact Info

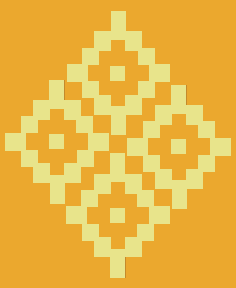

เพชรบุรี
Phetchaburi

การคมนาคมสู่จังหวัดเพชรบุรี
Transportation to Phetchaburi Province

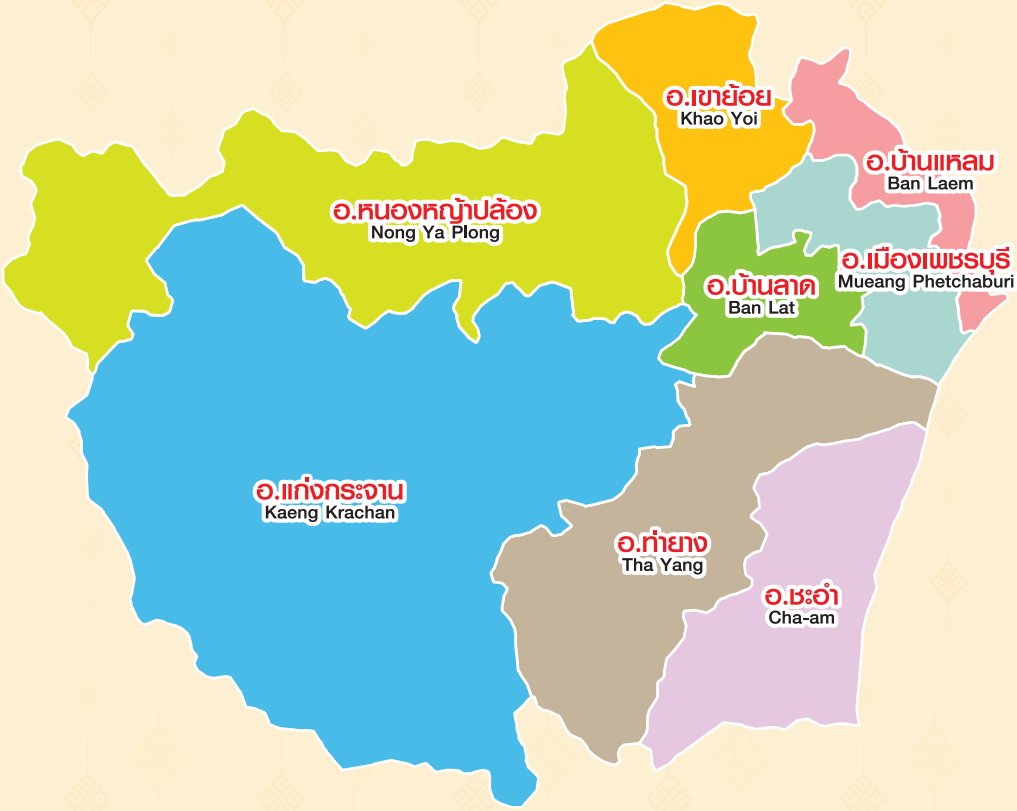

การเดินทาง
โดยรถยนต์
by Car

สถานที่ท่องเที่ยว
ภายในจังหวัด
Tourist Destinations
Phetchaburi Province

รถยนต์ / By Car

จากกรุงเทพฯ ใช้ทางหลวงหมายเลข 35 (ถนนพระราม 2 หรือธนบุรี-ปากท่อ) ผ่านสมุทรสาคร สมุทรสงคราม อำเภอปากท่อ แล้วแยกซ้าย เข้าทางหลวงหมายเลข 4 ถึงจังหวัดเพชรบุรี รวมระยะทางประมาณ 123 กิโลเมตร

From Bangkok, take Highway 35 (Rama 2 Road or Thon Buri-Pak Tho Road) through Samut Sakhon, Samut Songkhram and Pak Tho District then turn left onto Highway 4 to Phetchaburi. The total distance is approximately 123 kilometers.

รถประจำทาง / By Bus

มีรถประจำทางปรับอากาศและธรรมดา สายกรุงเทพฯ-เพชรบุรี ออกจากสถานีขนส่งสายใต้ ถนนบรมราชชนนี ทุกวัน วันละหลายเที่ยว ใช้เวลาในการเดินทางประมาณ 2 ชั่วโมง 30 นาที

There are two types of buses for Bangkok-Phetchaburi: regular and air-conditioned buses, departing from Southern Bus Terminal on Borommaratchachonnani Road, every day, several times a day. Travel time is approximately 2 hours 30 minutes.

รถไฟ / By Train

การรถไฟแห่งประเทศไทยมีบริการรถไฟออกจากสถานีรถไฟหัวลำโพงทุกวัน มีรถธรรมดา รถเร็ว รถด่วน

The State Railway of Thailand operates trains including regular, rapid and express trains, departing from Hua Lamphong Railway Station every day.

ผู้ผลิตและจำหน่าย
Producer & Trader



คุณสิริพงศ์ วารี

Siripong Waree

QR Code
ช่องทางการติดต่อ
QR Code
For All Contact Info

PBI 03



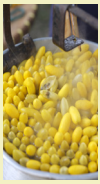



ข้อมูลของผู้ประกอบการ
Information

ชื่อ / Name :
กลุ่มทอผ้าดอนขุนห้วย
Don Khun Huai Weaving Group

ระยะเวลาในธุรกิจ / Year in Business :
-ปี / -Years

59/1 ม.5 ต.ดอนขุนห้วย อ.ชะอำ จ.เพชรบุรี
59/1, Village No. 5, Don Khun Huai Subdistrict, Cha-am District, Phetchaburi Province

061-3704155
0631572805
www.Thai silk-directory.com
กลุ่มสตรีในโครงการพระราชประสงค์ดอนขุนห้วย
PBI03.Thaisilk@gmail.com

รางวัล / Awards :
-
-

โปรไฟล์สินค้า / Product Profile :
ผ้าไหม
Silk

ผู้ผลิตและจำหน่าย
Producer & Trader



คุณพรกมล ปัญญาสร้างสรรค์

Pornkamol Panya Srangsan

QR Code
ช่องทางการติดต่อ
QR Code
For All Contact Info

PBI 04







ข้อมูลของผู้ประกอบการ
Information

ชื่อ / Name :
กลุ่มทอผ้ากะเหรี่ยงโปว์บ้านสองพี่น้อง
Ban Song Phi Nong Karen Pow Weaving Group

ระยะเวลาในธุรกิจ / Year in Business :
-ปี /-Years

58 หมู่1 ตำบลสองพี่น้อง อำเภอแก่งกระจาน จังหวัดเพชรบุรี 58, Village No. 1, Song Phi Nong Subdistrict, Kaeng Krachan District, Phetchaburi Province

081-8074057
0922746572
www.Thai silk-directory.com
Pornkamon
pornkamon7466@gmail.com

รางวัล / Awards :
-
-

โปรไฟล์สินค้า / Product Profile :
ผ้าไหม
Silk

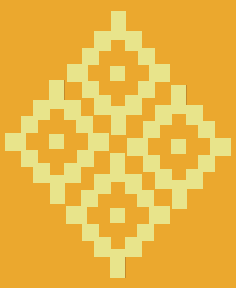

ปทุมธานี
Pathum Thani

การคมนาคมสู่จังหวัดปทุมธานี
Transportation to Pathum Thani Province

การเดินทาง
โดยรถยนต์
by Car

สถานที่ท่องเที่ยว
ภายในจังหวัด
Tourist Destinations
in Pathum Thani Province

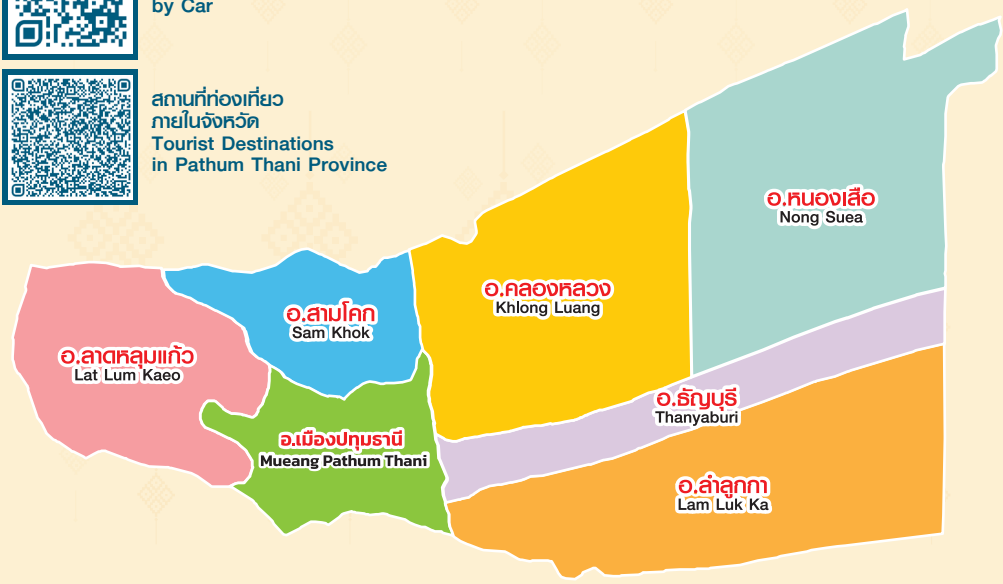

รถยนต์ / By Car

จังหวัดปทุมธานีเชื่อมต่อกับกรุงเทพฯ ด้วยถนนหลายสาย จากกรุงเทพฯ
เส้นทางที่ 1 ทางหลวงหมายเลข 1 (พหลโยธิน) หรือถนนวิภาวดีรังสิต หรือโทลล์เวย์แล้วแยกซ้ายเข้าใช้เส้นทางหมายเลข 346 (รังสิต-ปทุมธานี) เป็นต้น
เส้นทางที่ 2 ทางด่วนสายบางปะอิน-ปากเกร็ดแล้วใช้เส้นทางหมายเลข 346 รังสิต-ปทุมธานี
เส้นทางที่ 3 ทางกรุงเทพฯ-นนทบุรี-ปากเกร็ด-ปทุมธานี
เส้นทางที่ 4 ทางกรุงเทพฯ-บางใหญ่-บางบัวทอง-ลาดหลุมแก้ว-ปทุมธานี
เส้นทางที่ 5 ถนนวงแหวนตะวันออก ออกที่ทางออกรังสิตแล้วใช้เส้นทางหมายเลข 346 รังสิต-ปทุมธานี

There are many routes connecting Bangkok and Pathum Thani:
Route 1: Highway 1 (Phahon Yothin) or Vibhavadi Rangsit Road or tollway, then then split left onto route 346 (Rangsit-Pathum Thani), etc.
Route 2: Bang Pa-in - Pak Kret Expressway, then take route 346 Rangsit-Pathum Thani
Route 3: via Bangkok-Nonthaburi-Pak Kret-Pathum Thani route
Route 4: via Bangkok-Bang Yai-Bang Bua Thong-Lat Lum Kaeo-Pathum Thani route
Route 5: Eastern Ring Road, take the Rangsit exit and take Route 346 Rangsit-Pathum Thani

รถประจำทาง / By Bus

จากกรุงเทพฯ มีรถประจำทางปรับอากาศและไม่ปรับอากาศ ขององค์การขนส่งมวลชนกรุงเทพ (ขสมก.) และรถร่วมบริการมายังจังหวัดปทุมธานีหลายสาย
สาย 33 สนามหลวง-ปทุมธานี
สาย 90 รัชโยธิน-ท่าน้ำปทุมธานี
สาย 29, 34, 39, 59, 95, 503 สามารถต่อจากรังสิตไปยังปทุมธานีได้
สาย 104 ไปอนุสาวรีย์แล้วต่อบัส 33/90

There are regular and air-conditioned buses of the Bangkok Mass Transit Authority (BMTA) and car-sharing services for many routes to Pathum Thani:
Route 33: Sanam Luang-Pathum Thani
Route 90: Ratchayothin-Pathum Thani Pier
Route 29, 34, 39, 59, 95, 503: able to continue to Pathum Thani from Rangsit
Route 104: go to Victory Monument and

ผู้ผลิตและจำหน่าย
Producer & Trader



คุณบุญนภา บัวหลวง

Boonnapha Bualuang

QR Code
ช่องทางการติดต่อ
QR Code
For All Contact Info

PTE 06



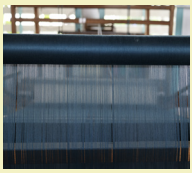







ข้อมูลของผู้ประกอบการ
Information

ชื่อ / Name :
กลุ่มแม่บ้านแสงตะวัน
Saengtawan Housewives Group

ระยะเวลาในธุรกิจ / Year in Business :
3 ปี / 3 Years

10/1 หมู่ 1, ตำบลกระแชง อำเภอสามโคก จังหวัดปทุมธานี
10/1, Village No.1, Krachaeng Subdistrict, Samkhok District, Pathum Thani Province

094-4386587
0944386587
www.Thai silk-directory.com
ใยกล้วยบัวหลวง
PTE06.Thaisilk@gmail.com

รางวัล / Awards :
-
-

โปรไฟล์สินค้า / Product Profile :
ผ้าไหม
Silk

ผู้ผลิตและจำหน่าย
Producer & Trader



คุณศิริรัตน์ พัฒนไพบูลย์

Sirirat Phattanapaiboon

QR Code
ช่องทางการติดต่อ
QR Code
For All Contact Info

PTE 07











ข้อมูลของผู้ประกอบการ
Information

ชื่อ / Name :
โรงเรียนสอนตัดเสื้อ เสริมสวย รุ่งรัตน์
Rungrat Beautician Tailor School

ระยะเวลาในธุรกิจ / Year in Business :
20 ปี / 20 Years

113-119 หมู่2 ธัญบุรี จังหวัดปทุมธานี
113-119, Village No. 2, Thanyaburi, Pathum Thani Province

081-4876508
081875-0753
www.Thai silk-directory.com
PTE07 โรงเรียนสอนตัดเสื้อ เสริมสวย รุ่งรัตน์
PTE07.Thaisilk@gmail.com

รางวัล / Awards :
-
-

โปรไฟล์สินค้า / Product Profile :
ผ้าไหม
Silk

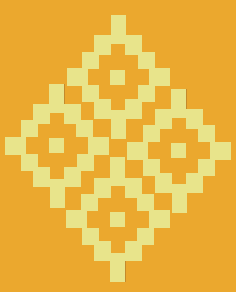

ระยอง
Rayong

การคมนาคมสู่จังหวัดระยอง
Transportation to Rayong Province



การเดินทางโดยรถยนต์ by Car

สถานที่ท่องเที่ยวภายในจังหวัด Tourist Destinations Rayong Province

รถยนต์ / By Car

ใช้ทางหลวงพิเศษหมายเลข 7 (กรุงเทพฯ – ชลบุรี หรือมอเตอร์เวย์) ไปจนถึงอำเภอบางละมุง จังหวัดชลบุรี ระยะทางประมาณ 120 กิโลเมตร จากนั้นแยกซ้ายเข้าสู่ทางหลวงหมายเลข 36 อีกประมาณ 60 กิโลเมตร จนถึงอำเภอเมืองระยอง รวมระยะทางประมาณ 180 กิโลเมตร

Take Highway 7 (Bangkok-Chonburi or motorway) around 120 kilometers to Bang Lamung District, Chonburi Province. Then, turn left onto Highway 36 for about 60 kilometers until arriving at Mueang Rayong District. The total distance is approximately 180 kilometers.

รถประจำทาง / By Bus

มีรถโดยสารธรรมดาและรถโดยสารปรับอากาศของบริษัทขนส่งจำกัดและของเอกชน สายกรุงเทพฯ – ระยอง ออกจากสถานีขนส่งสายตะวันออกหรือเอกมัย ถนนสุขุมวิทและสถานีขนส่งสายเหนือและตะวันออกเฉียงเหนือหรือหมอชิต 2 ถนนกำแพงเพชร 2 ทุกวัน วันละหลายเที่ยว ใช้เวลาเดินทางประมาณ 3 ชั่วโมง

There are air-conditioned buses of the Transport Co., Ltd. and private transport companies for the Bangkok-Rayong route. Departing from the Eastern Bus Terminal or Ekkamai on Sukhumvit Road and, the Northern and Northeastern Bus Terminal or Mo Chit 2 on Kamphaeng Phet 2 Road every day, several times a day. Travel time is approximately 3 hours.

เครื่องบิน / By Plane

เครื่องบินภายในประเทศจากเกาะสมุยหรือภูเก็ตมาลงที่สนามบินอู่ตะเภาอำเภอสัตหีบ โดยสายการบิน บางกอกแอร์เวย์ส มีบริการเที่ยวบินทุกวัน

Bangkok Airways airline operates daily flights from Koh Samui or Phuket. The plane landed at U-Tapao Airport, Sattahip District.

UTP 02




ข้อมูลของผู้ประกอบการ Information

ชื่อ / Name :
ร้านเอกลักษณ์ไทย ไหมไทย
Eakkarak Thai Mai Tai Shop

ระยะเวลาในธุรกิจ / Year in Business :
8 ปี / 8 Years

298/10 หมู่ 5 ต.เชิงเนิน อ.เมือง จ.ระยอง 21000
298/10, Village No. 5, Chengnern, Mueang, Rayong 21000

063 365 6954
0633656954
www.Thai silk-directory.com
ร้านเอกลักษณ์ไทย
UTP02.Thaisilk@gmail.com

รางวัล / Awards :
-
-

โปรไฟล์สินค้า / Product Profile :
ผ้าไหม
Silk

ตัวแทนจำหน่าย Agent

QR Code
ช่องทางการติดต่อ
QR Code
For All Contact Info

ชื่อ / Name : คุณอกนิษฐ์ อะโน่ (คำพญา QomePaya - ภูษาศิลป์ & วินเทจวัตถุ)/ Khun Akanit Ano (Khamphaya QomePaya - garment art & vintage objects)
รหัส / Code : SRI01/ SRI01
จังหวัด / Province : สระบุรี/ Saraburi

ผู้ผลิตและจำหน่าย Producer & Trader



คุณณัชพัฒน์ แก้วลาน
Nutchapat Kaewlanyokul

QR Code
ช่องทางการติดต่อ
QR Code
For All Contact Info

UTP 03







ข้อมูลของผู้ประกอบการ Information

ชื่อ / Name :
ร้านลีลาฝ้าย ระยอง
Leela Fai Shop Rayong

ระยะเวลาในธุรกิจ / Year in Business :
13 ปี / 13 Years

5/320 หมู่5 ตำบลพลา อำเภอบ้านฉาง จังหวัดระยอง
5/320, Village No. 5, Phala Subdistrict, Ban Chang District, Rayong Province

086 853 2828
0868532828
www.Thai silk-directory.com
ลีลาฝ้าย
UTP03.Thaisilk@gmail.com

รางวัล / Awards :
-
-

โปรไฟล์สินค้า / Product Profile :
ผ้าไหม
silk

ผู้ผลิตและจำหน่าย Producer & Trader



คุณสิงหา พวงอ้อ
Singha Puang-or

QR Code
ช่องทางการติดต่อ
QR Code
For All Contact Info

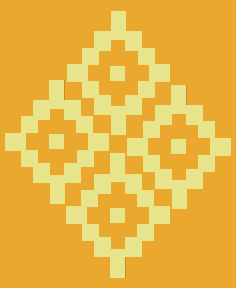

ราชบุรี
Ratchaburi

การคมนาคมสู่จังหวัดราชบุรี
Transportation to Ratchaburi Province



การเดินทาง
โดยรถยนต์
by Car

สถานที่ท่องเที่ยว
ภายในจังหวัด
Tourist Destinations
Ratchaburi Province

รถยนต์ / By Car

จากกรุงเทพฯ ใช้ทางหลวงหมายเลข 4 (เพชรเกษม) ผ่านบางแค อ้อมน้อย อ้อมใหญ่ นครชัยศรี นครปฐม จนถึงราชบุรี หรือทางหลวงหมายเลข 338 จากกรุงเทพฯ ผ่านพุทธมณฑล ไปพบกับถนนเพชรเกษม บริเวณอำเภอนครชัยศรี ก่อนถึงตัวเมืองนครปฐมประมาณ 16 กิโลเมตร จากนั้นใช้ถนนเพชรเกษมต่อไปยังตัวเมืองราชบุรี

From Bangkok, take Highway 4 (Petchkasem) through Bang Khae, Om Noi, Om Yai, Nakhon Chai Si, Nakhon Pathom until Ratchaburi, or take Highway 338 from Bangkok through Phutthamonthon. Then, continue to Petchkasem Road, Nakhon Chai Si District and continue around 16 kilometers to Mueang Nakhon Pathom District before taking Petchkasem Road to Ratchaburi Province.

รถประจำทาง / By Bus

มีรถประจำทางปรับอากาศสายกรุงเทพฯ-ราชบุรี และสายกรุงเทพฯ-กาญจนบุรี (ผ่านอำเภอบ้านโป่ง) ออกจากสถานีขนส่งสายใต้ ถนนบรมราชชนนี ทุกวัน

There are air-conditioned buses for the Bangkok-Ratchaburi route and the Bangkok-Kanchanaburi route (through Ban Pong District), departing from the Southern Bus Terminal on Borommaratchachonnani Road every day.

รถไฟ / By Train

การรถไฟแห่งประเทศไทยมีบริการรถไฟออกจากสถานีรถไฟกรุงเทพ (หัวลำโพง) และสถานีรถไฟธนบุรี ไปยังจังหวัดราชบุรีทุกวัน ทั้งรถธรรมดา รถเร็ว รถด่วน และรถด่วนพิเศษ จากสถานีรถไฟกรุงเทพถึงอำเภอเมืองราชบุรีใช้เวลาเดินทางประมาณ 2 ชั่วโมง

The State Railway of Thailand operates trains from Bangkok Railway Station (Hua Lamphong) and Thonburi Railway Station to Ratchaburi every day. There are regular trains, rapid trains, express trains and special express trains From Bangkok Railway Station to Mueang Ratchaburi District which will take about 2 hours.

BRP 02

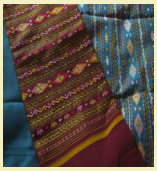
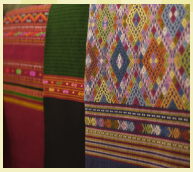




ข้อมูลของผู้ประกอบการ Information

ชื่อ / Name :

กลุ่มผ้าจกยายซ้อน

Yai Son's Chok Weaving Group

ระยะเวลาในธุรกิจ / Year in Business :

-ปี / -Years

12 หมู่ 12 บ้านหัวนา ตำบลคูบัว อำเภอเมือง จังหวัดราชบุรี

12, Village No. 12, Ban Hua Na, Khu Bua Subdistrict, Mueang District, Ratchaburi

081-4359504

0814359504

www.Thai silk-directory.com

BRP02 กลุ่มผ้าจกยายซ้อน

BRP02.Thaisilk@gmail.com

รางวัล / Awards :

-

-

โปรไฟล์สินค้า / Product Profile :

ผ้าไหม

Silk

ผู้ผลิตและจำหน่าย Producer & Trader



คุณพิมพ์ ชมพูเทศ

Pim Chomphutate

QR Code ช่องทางการติดต่อ QR Code For All Contact Info

BRP 03







ข้อมูลของผู้ประกอบการ Information

ชื่อ / Name :

ศูนย์ทอผ้าจกวัดรางบัว

Rang Bua Temple Weaving Center

ระยะเวลาในธุรกิจ / Year in Business :

-ปี / -Years

97/3 ม.1 ต.รางบัว อ.จอมบึง ราชบุรี 70150

97/3, Village No. 1, Rang Bua Subdistrict, Chom Bueng District, Ratchaburi 70150

089-9819550

0899819550

www.Thai silk-directory.com

ศูนย์ทอผ้าจกวัดรางบัว

BRP03.Thaisilk@gmail.com

รางวัล / Awards :

-

-

โปรไฟล์สินค้า / Product Profile :

ผ้าไหม

Silk

ผู้ผลิตและจำหน่าย Producer & Trader



คุณจันทร์เพ็ญ อร่ามศิริรุจิเวทย์

Chanphen Aramsiriruchivet

QR Code ช่องทางการติดต่อ QR Code For All Contact Info

ผู้ผลิตและจำหน่าย
Producer & Trader

BRP 06





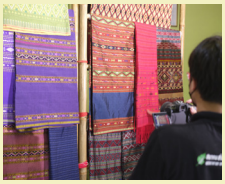




คุณคเณชา ดวงจันทร์
Kanecha Duangjan

QR Code
ช่องทางการติดต่อ
QR Code
For All Contact Info

ข้อมูลของผู้ประกอบการ
Information

ชื่อ / Name :
กลุ่มผ้าจกหนองโพ บ้านบางกะโด
Nong Pho Chok Pho Fabric Group, Ban Bang Kado

ระยะเวลาในธุรกิจ / Year in Business :
-ปี /-Years

42/1 ม.8 ต.คลองข่อย อ.โพธาราม
42/1, Village No. 8, Khlong Khoi Subdistrict, Photharam District

099-2456228
0992456228
www.Thai silk-directory.com
อนันตภูมิ ผ้าซิ่นจก ลายโบราณ ราชบุรี
BRP07.Thaisilk@gmail.com

รางวัล / Awards :
-
-

โปรไฟล์สินค้า / Product Profile :
ผ้าไหม
Silk

ผู้ผลิตและจำหน่าย
Producer & Trader

BRP 07

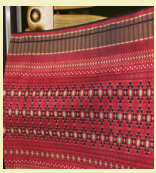








คุณณัฐธภา ทิพย์วัจนะ
Natthapha Thipwatchana

QR Code
ช่องทางการติดต่อ
QR Code
For All Contact Info

ข้อมูลของผู้ประกอบการ
Information

ชื่อ / Name :
กลุ่มสมจิตผ้าจก
Somchit Phajok Group

ระยะเวลาในธุรกิจ / Year in Business :
-ปี /-Years

10 หมู่6 ตำบลรางบัว อำเภอจอมบึง จังหวัดราชบุรี
10, Village No. 6, Rang Bua Subdistrict, Chom Bueng District, Ratchaburi Province

080-5820910
0805820910
www.Thai silk-directory.com
ณัฐธภา ทิพย์วัจนะ
BRP07.Thaisilk@gmail.com

รางวัล / Awards :
-
-

โปรไฟล์สินค้า / Product Profile :
ผ้าไหม
Silk

BRP 08




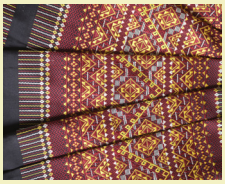


ข้อมูลของผู้ประกอบการ Information

ชื่อ / Name :
กลุ่มหนานเอฟผ้าจก
Pha Chok Nanaef

ระยะเวลาในธุรกิจ / Year in Business :
-ปี / -Years

18/1 หมู่5 ตำบลท่าเคย อำเภอสวนผึ้ง จังหวัดราชบุรี
18/1, Village No. 5, Tha Khoei Subdistrict, Suan Phueng District, Ratchaburi

081-4668368
0814668368
www.Thai silk-directory.com
khuahom by Nanae F
BRP08.Thaisilk@gmail.com

รางวัล / Awards :
-
-

โปรไฟล์สินค้า / Product Profile :
ผ้าไหม
silk

ผู้ผลิตและจำหน่าย Producer & Trader



คุณณัฐพงษ์ ใจมุ่ง
Nattapong Jaimung

QR Code
ช่องทางการติดต่อ
QR Code
For All Contact Info

BRP 09







ข้อมูลของผู้ประกอบการ Information

ชื่อ / Name :
กลุ่มผ้าจกบ้านตะโก
Ban Tako Pha Chok Group

ระยะเวลาในธุรกิจ / Year in Business :
-ปี / -Years

หมู่ 5 บ้านตะโก
Village No. 5, Ban Tako

086-0747942
0860747942
www.Thai silk-directory.com
BRP09 บ้านตะโกผ้าจก
BRP09.Thaisilk@gmail.com

รางวัล / Awards :
-
-

โปรไฟล์สินค้า / Product Profile :
ผ้าไหม
Silk

ผู้ผลิตและจำหน่าย Producer & Trader



คุณรุ่งศรี ศรีจันทร์เฟื้อ
Rungsri Srichandfua

QR Code
ช่องทางการติดต่อ
QR Code
For All Contact Info

ผู้ผลิตและจำหน่าย
Producer & Trader



คุณโสภา ตันหลง
Jai Rodkhamtui

QR Code
ช่องทางการติดต่อ
QR Code
For All Contact Info

BRP 10











ข้อมูลของผู้ประกอบการ
Information

ชื่อ / Name :
นกน้อยผ้าทอผ้า
Nok Noi Woven Fabric

ระยะเวลาในธุรกิจ / Year in Business :
-ปี / -Years

92 หมู่ 5 ตำบลคูบัว อำเภอเมือง จังหวัดราชบุรี
92, Village No. 5, Khu Bua Subdistrict, Mueang District, Ratchaburi Province

090-1514464
noknoi444
www.Thai silk-directory.com
นกน้อยผ้าทอ
BRP10.Thaisilk@gmail.com

รางวัล / Awards :
-

โปรไฟล์สินค้า / Product Profile :
ผ้าไหม
Silk

ผู้ผลิตและจำหน่าย
Producer & Trader



คุณจิราภา สุขเกษม
Jirapha Sukkasem

QR Code
ช่องทางการติดต่อ
QR Code
For All Contact Info

BRP 11





ข้อมูลของผู้ประกอบการ
Information

ชื่อ / Name :
ร้านผ้ามณี
Manee Fabric Shop

ระยะเวลาในธุรกิจ / Year in Business :
-ปี /-Years

104 หมู่ 6 ต.คูบัว อ.เมือง จ.ราชบุรี 70000
104, Moo.6, Khu Bua, Mueang Ratchaburi, Ratchaburi 70000

095-2936459
0802149187
www.Thai silk-directory.com
ร้านผ้ามณีคูบัว
BRP11.Thailand@gmail.com

รางวัล / Awards :
-
-

โปรไฟล์สินค้า / Product Profile :
ผ้าไหม
Silk

ตัวแทนจำหน่าย
Agent

QR Code
ช่องทางการติดต่อ
QR Code
For All Contact Info

ชื่อ / Name : คุณคเณชา ดวงจันทร์ (กลุ่มผ้าจกหนองโพ บางกะโด) / Khun Kanecha Moonchan (Pha Jok Nong Pho Group, Bang Kado)
ระหัส / Code : BRP06 / BRP06
จังหวัด / Province : ราชบุรี / Ratchaburi

BRP 12





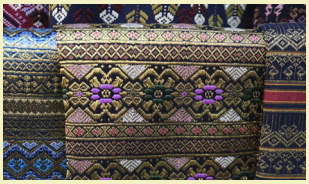

ข้อมูลของผู้ประกอบการ Information

ชื่อ / Name :
ผ้าทอบ้านใต้
Ban Tai Woven Fabric

ระยะเวลาในธุรกิจ / Year in Business :
-ปี / -Years

บ้านใต้ หมู่4 ตำบลคูบัว อำเภอเมือง จังหวัดราชบุรี 70000
Ban Tai, Village No. 4, Khu Bua Subdistrict, Mueang District, Ratchaburi Province 70000

089-8809009
2304meena
www.Thai silk-directory.com
BRP12 ผ้าทอบ้านใต้
BRP12.Thaisilk@gmail.com

รางวัล / Awards :
-
-

โปรไฟล์สินค้า / Product Profile :
ผ้าไหม
Silk

ผู้ผลิตและจำหน่าย Producer & Trader



คุณวันวิสาข์ อบเชย
Wanwisa Obchey

QR Code ช่องทางการติดต่อ
QR Code For All Contact Info

BRP 13

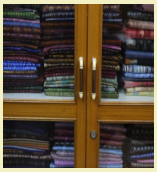





ข้อมูลของผู้ประกอบการ Information

ชื่อ / Name :
คุณแหม่มผ้าทอ
Khun Mam Woven Fabric

ระยะเวลาในธุรกิจ / Year in Business :
-ปี / -Years

107 ตำบลคูบัว อำเภอเมือง จังหวัดราชบุรี 70000
107, Khu Bua Subdistrict, Mueang District, Ratchaburi Province 70000

092-8945462
Jan-jan66
www.Thai silk-directory.com
คุณแหม่มผ้าทอ&คาเฟ่
BRP13Thaisilk@gmail.com

รางวัล / Awards :
-
-

โปรไฟล์สินค้า / Product Profile :
ผ้าไหม
Silk

ผู้ผลิตและจำหน่าย Producer & Trader



คุณเกิดกาญจน์ สุขเกษม
Kerdkan Sukkasem

QR Code ช่องทางการติดต่อ
QR Code For All Contact Info

ผู้ผลิตและจำหน่าย
Producer & Trader



คุณศิริวรรณ แสงอาทิตย์
Siriwan Saeng A thit

QR Code
ช่องทางการติดต่อ
QR Code
For All Contact Info

BRP 14





ข้อมูลของผู้ประกอบการ
Information

ชื่อ / Name :
ร้านศิริวรรณผ้าทอมือ แสงอาทิตย์
Hand-Woven Fabric Siriwan Saeng A Thit Shop

ระยะเวลาในธุรกิจ / Year in Business :
- ปี / - Years

53 ซ.2 ถ.เขางู ต.หน้าเมือง อ.เมือง จ.ราชบุรี 70000
53, 2 Alley, Kao Ngoo Road, Nha Mueang, Mueang, Ratchaburi 70000

080-2149187
0802149187
www.Thai silk-directory.com
ศิริวรรณผ้าทอมือ แสงอาทิตย์
BRP14.Thaisilk@gmail.com

รางวัล / Awards :
-

โปรไฟล์สินค้า / Product Profile :
ผ้าไหม
Silk

ตัวแทนจำหน่าย
Agent

QR Code
ช่องทางการติดต่อ
QR Code
For All Contact Info

ชื่อ / Name : คุณคเณชา ดวงจันทร์ (กลุ่มผ้าจกหนองโพบางกะโด) / Khun Kanecha Duangchan (Pha Jok Nong Pho Group, Bang Kado)
ระหัส / Code : BRP06 / BRP06
จังหวัด / Province : ราชบุรี / Ratchaburi

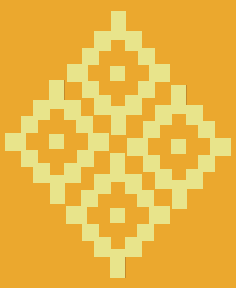

สุพรรณบุรี

Suphan Buri

การคมนาคมสู่จังหวัดสุพรรณบุรี
Transportation to Suphan Buri Province

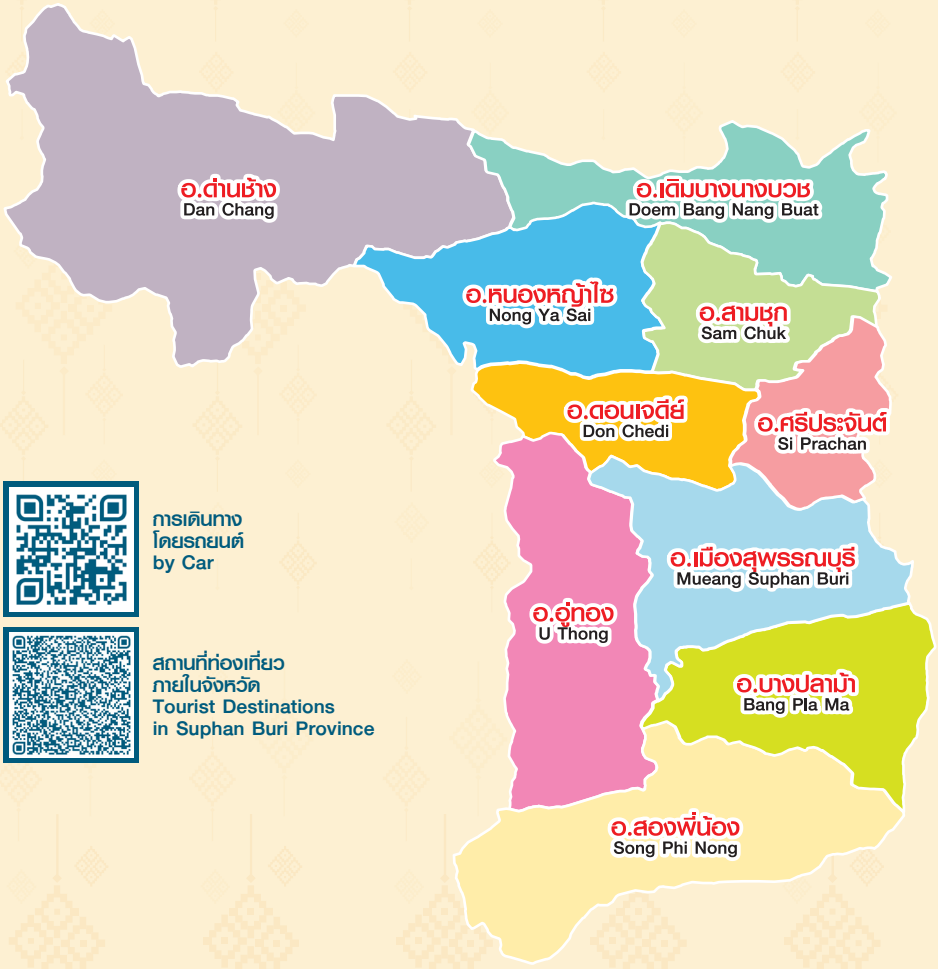

การเดินทาง
โดยรถยนต์
by Car

สถานที่ท่องเที่ยว
ภายในจังหวัด
Tourist Destinations
in Suphan Buri Province

รถยนต์ / By Car

- จากกรุงเทพฯ ผ่านจังหวัดปทุมธานี อำเภอลาดหลุมแก้ว ไปจนถึงตัวจังหวัดสุพรรณบุรี ระยะทางประมาณ 115 กิโลเมตร
- จากกรุงเทพฯ ผ่านจังหวัดพระนครศรีอยุธยา ไปจนถึงตัวจังหวัดสุพรรณบุรี ระยะทางประมาณ 132 กิโลเมตร
- From Bangkok go through Pathum Thani Province, Lad Lum Kaeo District to Mueang Suphan Buri. The distance is approximately 115 kilometers.
- From Bangkok go through Phra Nakhon Si Ayutthaya Province to Mueang Suphan Buri. The distance is approximately 132 kilometers.

รถประจำทาง / By Bus

มีทั้งรถประจำทางธรรมดา และรถปรับอากาศออกจากสถานีขนส่งสายเหนือ (หมอชิต 2) ให้บริการทุกวัน

There are both regular buses And air-conditioned buses depart from the Northern Bus Terminal (Mo Chit 2) providing services everyday

รถไฟ / By Train

การรถไฟแห่งประเทศไทยมีบริการรถไฟออกจากสถานีรถไฟกรุงเทพ (หัวลำโพง) ทุกวัน

There are railway services from Bangkok Railway Station (Hua Lamphong) every day.

ผู้ผลิตและจำหน่าย
Producer & Trader



คุณบรรจบ ภาเรือง
Banjob Pharueng

QR Code
ช่องทางการติดต่อ
QR Code
For All Contact Info

SPB 01







ข้อมูลของผู้ประกอบการ
Information

ชื่อ / Name :
ผ้าทอลาวซี-ลาวครั่ง Laosi-Laoklang
Laosi-Laoklang Woven Fabric

ระยะเวลาในธุรกิจ / Year in Business :
21ปี /21Years

25/1 ม.5 ต.ป่าสะแก อ.เดิมบางนางบวช จ.สุพรรณบุรี
25/1, Village No. 5, Pa Sakae Subdistrict, Doem Bang Nang Buat District, Suphan Buri Province

089-9208279
0899208279
www.Thai silk-directory.com
ผ้าทอลาวซีลาวครั่ง
SPB01.Thaisilk@gmail.com

รางวัล / Awards :
OTOP 5 ดาว
5-Star OTOP Product

โปรไฟล์สินค้า / Product Profile :
ผ้าและเครื่องแต่งกาย
Fabric, garment

ผู้ผลิตและจำหน่าย
Producer & Trader



คุณวลัยพรรณ จิรกุลวราพงศ์
Walaiphan Jirakulwarapong

QR Code
ช่องทางการติดต่อ
QR Code
For All Contact Info

SPB 02


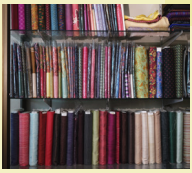


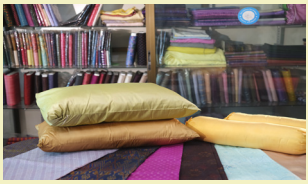

ข้อมูลของผู้ประกอบการ
Information

ชื่อ / Name :
วิสาหกิจชุมชน กลุ่มแม่บ้านเกษตรกรไหมไทย
Thai Silk Weaving Farmer's Wives Group, Community Enterprise

ระยะเวลาในธุรกิจ / Year in Business :
30ปี /30Years

208 ม.9 ต.หนองขาม อ.หนองหญ้าไซ จ.สุพรรณบุรี
208, Village No. 9, Nong Kham Subdistrict, Nong Ya Sai District, Suphan Buri Province

098-2890459
idearsilk
www.Thai silk-directory.com
กลุ่มทอผ้าบ้านทุ่งแสม
Pichamon.J@ku.th

รางวัล / Awards :
OTOP 3-4 ดาว
3 and 4-Star OTOP Product

โปรไฟล์สินค้า / Product Profile :
ผ้าและเครื่องแต่งกาย
Fabric, garment

SPB 03








ข้อมูลของผู้ประกอบการ Information

ชื่อ / Name :

กลุ่มผ้าทอหนองลิง

Nong Ling Woven Fabric Group

ระยะเวลาในธุรกิจ / Year in Business :

20 ปี / 20 Years

94 หมู่ 1 ต.บ่อสุพรรณ อ.สองพี่น้อง จ.สุพรรณบุรี

94, Village No. 1, Bo Suphan Subdistrict, Song Phi Nong District, Suphan Buri Province

087-0919084

0870919084

www.Thai silk-directory.com

ป้าแต๋ว ผ้าปักดอกมะเขือ

nittaya140605@gmail.com

รางวัล / Awards :

ผ้าปัก 5 ดาว

5-Star embroidered fabric

โปรไฟล์สินค้า / Product Profile :

ผ้าฝักและผ้าแปรรูป

Embroidered fabric, processed fabric

ผู้ผลิตและจำหน่าย Producer & Trader



คุณนิตยา ใจโต

Nittaya Jaito

QR Code ช่องทางการติดต่อ QR Code For All Contact Info

SPB 04

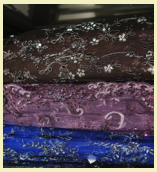





ข้อมูลของผู้ประกอบการ Information

ชื่อ / Name :

ร้านบ้านผ้าไทย

Thai Fabric House Shop

ระยะเวลาในธุรกิจ / Year in Business :

20ปี / 20Years

126/1 ถ.ประชาธิปไตย ต.ท่าพี่เลี้ยง อ.เมือง จังหวัดสุพรรณบุรี 72000

126/1, Democracy Road, Tha Phi Lieng Subdistrict, Mueang District, Suphan Buri Province 72000

081-2745955

Mollygai

www.Thai silk-directory.com

ร้านบ้านผ้าไทยสุพรรณบุรี

gingkamongai@gmail.com

รางวัล / Awards :

-

-

โปรไฟล์สินค้า / Product Profile :

ผ้าทอมือ

Hand-woven fabric

จำหน่าย Trader



คุณกิ่งกมล พงษ์แสงกูล

Kingkamon Pongsangkul

QR Code ช่องทางการติดต่อ QR Code For All Contact Info

ผู้ผลิตและจำหน่าย
Producer & Trader



คุณสุเทพ กาหภักดี
Suthep Karaphakdee

QR Code
ช่องทางการติดต่อ
QR Code
For All Contact Info

SPB 05

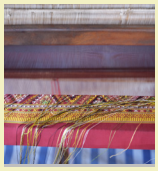



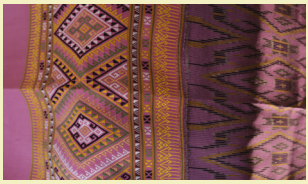

ข้อมูลของผู้ประกอบการ
Information

ชื่อ / Name :
กลุ่มสตรีทอผ้าพื้นเมืองบ้านสระบัวก่ำ
Ban Sa Bua Kam Local Fabrics Weaving Women Group

ระยะเวลาในธุรกิจ / Year in Business :
10ปี / 10Years

55 ม.2 ตำบล หนองมะค่าโมง อำเภอด่านช้าง สุพรรณบุรี 72180
55, Village No. 2, Nong Makha Mong Subdistrict, Chang Chang District, Suphan Buri 72180

080-3836614
0803836614
www.Thai silk-directory.com
Suthep Karaphakdee
SPB05.Thaisilk@gmail.com

รางวัล / Awards :
OTOP 5 ดาว
5-Star OTOP Product

โปรไฟล์สินค้า / Product Profile :
ผ้ามัดหมี่ ผ้าตีนจกลาวครั่ง
Mudmee fabric & Jok-footer Lao Khrang fabric

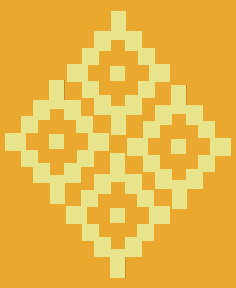

สระแก้ว

Sa Kaeo

การคมนาคมสู่จังหวัดสระแก้ว
Transportation to Sa Kaeo Province

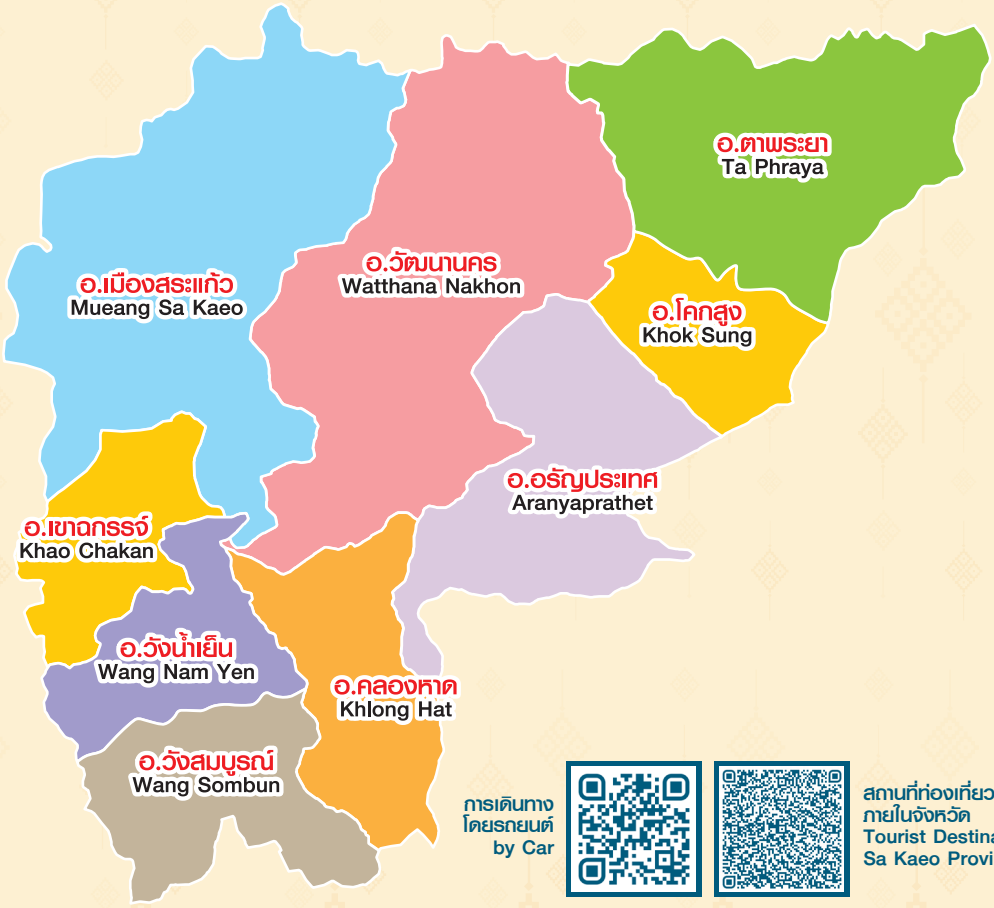

การเดินทางโดยรถยนต์ by Car

สถานที่ท่องเที่ยวภายในจังหวัด Tourist Destinations Sa Kaeo Province

รถยนต์ / By Car

ใช้ทางหลวงหมายเลข 304 ผ่านเขตมีนบุรี จังหวัดฉะเชิงเทรา อำเภอพนมสารคาม ถึงอำเภอกบินทร์บุรี แยกขวาเข้าสู่เส้นทางหมายเลข 33 ไปจนถึงจังหวัดสระแก้ว รวมระยะทางประมาณ 210 กิโลเมตร

Take Highway 304, passing Min buri District, Chachoengsao Province, Phanom Sarakham District to Kabinburi District. Then, turn right into Route 33 until arrive at Sa Kaeo Province. The total distance is approximately 210 kilometers.

รถประจำทาง / By Bus

มีรถประจำทางปรับอากาศสายกรุงเทพฯ-สระแก้ว ออกจากสถานีขนส่งสายเหนือ หมอชิต 2 ถนนกำแพงเพชร 2 ทุกวัน วันละหลายเที่ยว

There are air-conditioned buses for the Bangkok-Sa Kaeo route, departing from the Northern Bus Terminal (Mo Chit 2) on Kamphaeng Phet 2 route every day, several times a day.

รถไฟ / By Train

การรถไฟแห่งประเทศไทยมีบริการรถไฟออกจากสถานีรถไฟกรุงเทพ (หัวลำโพง) ไปยังจังหวัดสระแก้วทุกวัน ใช้เวลาเดินทางประมาณ 3.5-4.5 ชั่วโมง

There are railway services from Bangkok Railway Station (Hua Lamphong) to Sa Kaeo Province every day. Travel time is approximately 3.5-4.5 hours.

ผู้ผลิตและจำหน่าย
Producer & Trader



คุณแม่ใจ รอดคำทุย
Jai Rodkhamtui

QR Code
ช่องทางการติดต่อ
QR Code
For All Contact Info

SKW 01







ข้อมูลของผู้ประกอบการ
Information

ชื่อ / Name :
กลุ่มทอผ้าไหมไทยพัฒนา
Thai Pattana Silk Weaving Group

ระยะเวลาในธุรกิจ / Year in Business :
35 ปี / 35 Years

720 หมู่ที่ 6 บ้านไหมไทยพัฒนา ต.หนองตะเดียนบอน อ.วัฒนานคร จ.สระแก้ว 27160

720, Village No. 6, Baan Mai Thai Phattana, Nong Takhian Bon Subdistrict, Watthana Nakhon District, Sakaeo Province 27160

092-359 6365
0923596365
www.Thai silk-directory.com
แม่ใจผ้าไหมทอมือ
SKW01.Thaisilk@gmail.com

รางวัล / Awards :
ประกวดลายผ้า
Fabric Pattern Contest

โปรไฟล์สินค้า / Product Profile :
ผ้าไหมทอมือ
Hand-woven silk

ผู้ผลิตและจำหน่าย
Producer & Trader



คุณบุญประคอง รอดคำทุย
Boonprakong Rodkhamtui

QR Code
ช่องทางการติดต่อ
QR Code
For All Contact Info

SKW 06





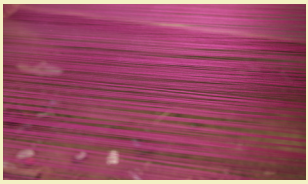

ข้อมูลของผู้ประกอบการ
Information

ชื่อ / Name :
กลุ่มผ้าไหมทอมือพื้นที่ราบเชิงเขา
Plains Foothill Hand-Woven Silk Group

ระยะเวลาในธุรกิจ / Year in Business :
5 ปี / 5 Years

60 หมู่ 8 ต.หนองตะเดียนอ อ.วัฒนานคร จ.สระแก้ว

60, Village No. 8, Nong Takhian Nor Subdistrict, Watthana Nakhon District, Sakaem Province

098-3207663
กลุ่มวิสาหกิจชุมชนกลุ่มทอผ้า หมู่ 8
www.Thai silk-directory.com
กลุ่มวิสาหกิจชุมชนกลุ่มทอผ้า หมู่ 8
SKW06.Thaisilk@gmail.com

รางวัล / Awards :
-
-

โปรไฟล์สินค้า / Product Profile :
ผ้าผืนเน้นทอ
Fabric (mostly woven fabric)

SKW 07








ข้อมูลของผู้ประกอบการ Information

ชื่อ / Name :
ผ้าไหมทอมือ บ้านใหม่ไทยพัฒนา วัฒนานคร สระแก้ว
Hand-Woven Silk, Baan Mai Thai Pattana, Watthana Nakhon, Sakaeo

ระยะเวลาในธุรกิจ / Year in Business :
20 ปี / 20 Years

236 หมู่ที่ 6 ตำบล หนองตะเคียนบอน อำเภอวัฒนานคร สระแก้ว 27160
236, Village No.6, Nong Takhian Bon Subdistrict, Watthana Nakhon District, Sa Kaeo 27160

093-1081959
-
www.Thai silk-directory.com
-
SKW07.Thaisilk@gmail.com

รางวัล / Awards :
-
-

โปรไฟล์สินค้า / Product Profile :
ผ้าผืน
Fabric

ผู้ผลิตและจำหน่าย Producer & Trader



คุณทองใบ ประชาราช
Thongbai Pracharat

QR Code ช่องทางการติดต่อ
QR Code For All Contact Info

SKW 08


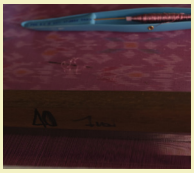




ข้อมูลของผู้ประกอบการ Information

ชื่อ / Name :
กลุ่มวิสาหกิจชุมชนผ้าไหมทอมือบ้านใหม่ไทยพัฒนา
Ban Mai Thai Pattana Hand-Woven Silk Community Enterprise

ระยะเวลาในธุรกิจ / Year in Business :
20 ปี / 20 Years

167 หมู่ที่ 6, ตำบลหนองตะเคียนบอน อำเภอวัฒนานคร จังหวัดสระแก้ว, 27160
167, Village No. 6, Nong Takhian Bon Subdistrict Watthana Nakhon District, Sa Kaeo Province, 27160

092-3596365
-
www.Thai silk-directory.com
-
SKW08.Thaisilk@gmail.com

รางวัล / Awards :
-
-

โปรไฟล์สินค้า / Product Profile :
ผ้าไหมมัดหมี่ ผ้าฝ้าย ผ้าขาวม้า ผ้าพันคอ
Mudmee silk, cotton, loincloth, scarf

ผู้ผลิตและจำหน่าย Producer & Trader



คุณรำไพ กัญญะลา
Rampai Kanyala

QR Code ช่องทางการติดต่อ
QR Code For All Contact Info

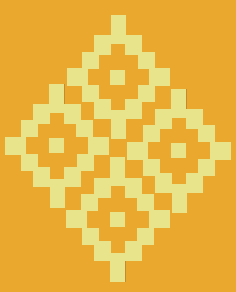

สระบุรี

Saraburi

การคมนาคมสู่จังหวัดสระบุรี
Transportation to Saraburi Province

การเดินทาง
โดยรถยนต์
by Car

สถานที่ท่องเที่ยว
ภายในจังหวัด
Tourist Destinations
in SaraburiProvince

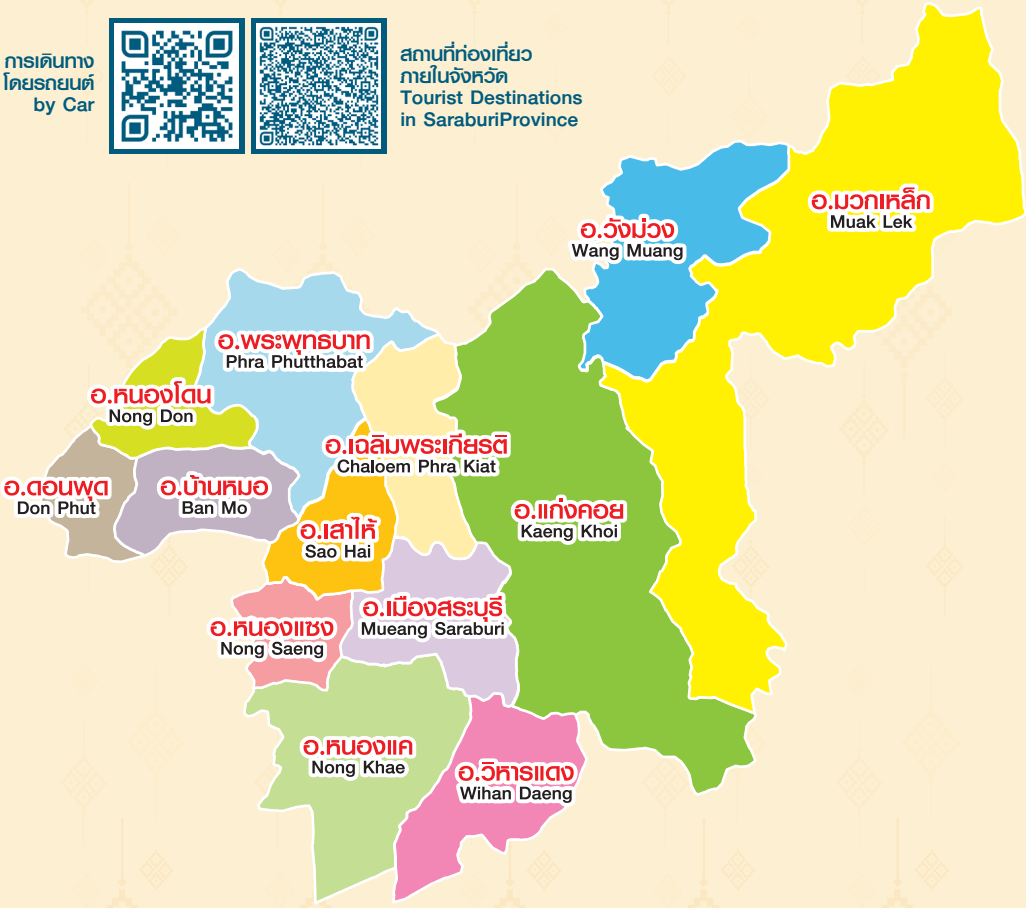

รถยนต์ / By Car

จากกรุงเทพฯ ใช้เส้นทางหลวงหมายเลข 1 ถนนพหลโยธิน ถึงแยกวงแหวนต่างระดับอำเภอบางปะอิน จังหวัดพระนครศรีอยุธยา ให้แยกขวาเข้าถนนมิตรภาพไปอีกประมาณ 60 กิโลเมตร ก็จะถึงตัวเมืองจังหวัดสระบุรี

From Bangkok, take Phahon Yothin Road (Highway 1) to Wong Waen Intersection, Bang Pa-In District, Phra Nakhon Si Ayutthaya Province. Then, turn right onto Mittraphap Road for about 60 kilometers, and you will arrive at Mueang Saraburi.

รถประจำทาง / By Bus

จากกรุงเทพฯ มีรถประจำทาง ธรรมดา และรถปรับอากาศของ บริษัท ขนส่ง จำกัด ออกจากสถานีขนส่งสายเหนือ (หมอชิต 2) ถนนกำแพงเพชร 2 วันละหลายเที่ยว

From Bangkok, there are regular and air-conditioned buses of the Transport Co., Ltd., departing from the Northern Bus Terminal (Mo Chit 2) on Kamphaeng Phet 2 Road, every day (several times a day).

รถไฟ / By Train

Ordinary buses run between the Bangkoks Northern Bus Terminal (Mochit 2 Bus Terminal) and Ayutthaya's main terminal on Naresuan Rd. the trip takes around 2 hours.

There are train services from Hua Lamphong Railway Station to Saraburi every day, several times a day. Travel time is approximately 2 hours. Some trains can also stop at Kaeng Khoi Station and Muak Lek station.

SRI 01



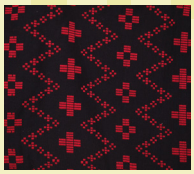

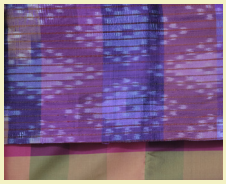
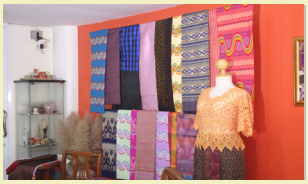

ข้อมูลของผู้ประกอบการ Information

ชื่อ / Name :

คำพญา QomePaya - ภูษาศิลป์ & วินเทจวัตถุ

QomePaya - Garment Art & Vintage Objects

ระยะเวลาในธุรกิจ / Year in Business :

-ปี / -Years

145 ถ.พหลโยธิน ต.ปากเพรียว อ.เมืองสระบุรี จ.สระบุรี

145, Phahonyothin Road, Pak Preaw Subdistrict, Mueang Saraburi District, Saraburi Province

086-4915098

@ULQ7139Q

www.Thai silk-directory.com

คำพญา ภูษาศิลป์วินเทจวัตถุ

SRI01.Thaisilk@gmail.com

รางวัล / Awards :

-

-

โปรไฟล์สินค้า / Product Profile :

ผ้าไหม

silk

ผู้ผลิตและจำหน่าย Producer & Trader



คุณอกนิษฐ์ อะโน

Akanit Ano

QR Code
ช่องทางการติดต่อ
QR Code
For All Contact Info

SRI 03







ข้อมูลของผู้ประกอบการ Information

ชื่อ / Name :

ธนกิจผ้าไทย

Thanakit Thai Fabric

ระยะเวลาในธุรกิจ / Year in Business :

-ปี / -Years

84 ม.9 ต.ห้วยบง อ.เฉลิมพระเกียรติ จ.สระบุรี

84 Village No. 9, Huai Bong Subdistrict, Chaloem Phrakiat District, Saraburi Province

086-6159933

0866159933

www.Thai silk-directory.com

ธนกิจผ้าไทย

SKW08.Thaisilk@gmail.com

รางวัล / Awards :

-

-

โปรไฟล์สินค้า / Product Profile :

ผ้าไหม

Silk

ผู้ผลิตและจำหน่าย Producer & Trader



คุณจารุวรรณ จันทร์หอม

Jaruwan Chanhom

QR Code
ช่องทางการติดต่อ
QR Code
For All Contact Info

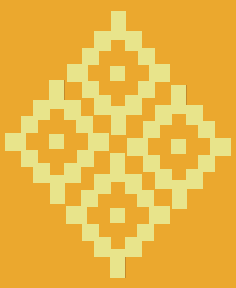

สมุทรปราการ

Samut Prakan

การคมนาคมสู่จังหวัดสมุทรปราการ
Transportation to Samut Prakan Province



การเดินทาง
โดยรถยนต์
by Car

สถานที่ท่องเที่ยว
ภายในจังหวัด
Tourist Destinations
in Samut Prakan Province

รถยนต์ / By Car

จากกรุงเทพฯ ใช้เส้นทางถนนสุขุมวิท (สายเก่า) และทางหลวงหมายเลข 303 (ถนนสุขสวัสดิ์) ระยะทางประมาณ 29 กิโลเมตร เข้าสู่ตัวเมืองจังหวัดสมุทรปราการ

From Bangkok, take Sukhumvit Road (Old route) and Highway 303 (Suksawad Road) to Mueang Samut Prakan. The distance is approximately 29 kilometers.

รถประจำทาง / By Bus

องค์การขนส่งมวลชนกรุงเทพ (ขสมก.) มีบริการรถประจำทางทั้งปรับอากาศและไม่ปรับอากาศหลายสาย จากในตัวเมืองกรุงเทพฯ ผ่านบริเวณต่างๆ ของจังหวัดสมุทรปราการ โดยจุดจอดรถประจำทางที่สำคัญ ได้แก่ บางนา สำโรง ปากน้ำ บางพลี และพระประแดง

There are air-conditioned buses of the Bangkok Mass Transit Authority (BMTA) that operate on many routes from Bangkok through various areas of Samut Prakan Province. The important bus stops are Bang Na, Samrong, Pak Nam, Bang Phli and Phra Pradaeng.

SPK 05







ข้อมูลของผู้ประกอบการ Information

ชื่อ / Name :
ร้าน Beta Weaving
Beta Weaving Shop

ระยะเวลาในธุรกิจ / Year in Business :
30 ปี / 30 Years

333/109 ถนนสุขุมวิท31 กรุงเทพ
333/109, Sukhumvit 31 Road, Bangkok

081 347 0912
@betaweaving
www.Thai silk-directory.com
Beta Weaving
Apisith.s@betaweaving.com

รางวัล / Awards :
-
-

โปรไฟล์สินค้า / Product Profile :
ผ้าไหม
Silk

ผู้ผลิตและจำหน่าย Producer & Trader



คุณอภิสิทธิ์ ศรีชาเถา
Abhisit Srichatao

QR Code ช่องทางการติดต่อ
QR Code For All Contact Info

SPK 06







ข้อมูลของผู้ประกอบการ Information

ชื่อ / Name :
ร้าน มุตตา
Mutta Shop

ระยะเวลาในธุรกิจ / Year in Business :
- ปี / - Years

Paradise Park ชั้น1 61 ถนนศรีนครินทร์ แขวงหนองบอน เขตประเวศ กรุงเทพฯ
Paradise Park, 1st Floor, 61, Srinakarin Road, Nong Bon Subdistrict, Prawet District, Bangkok

080 559 9656
@muttathailand
www.Thai silk-directory.com
Mutta มุตตา
tua@vivatel2007.com

รางวัล / Awards :
-

โปรไฟล์สินค้า / Product Profile :
ผ้าไหม
Silk

ผู้ผลิตและจำหน่าย Producer & Trader



คุณกุลทรัพย์ เมธีไตรพัฒน์
Kulsub Metetripat

QR Code ช่องทางการติดต่อ
QR Code For All Contact Info

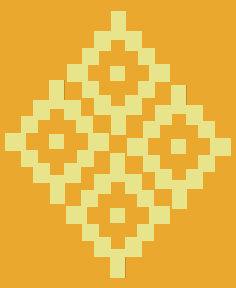

สมุทรสงคราม
Samut
Songkhram

การคมนาคมสู่จังหวัดสมุทรสงคราม
Transportation to Samut Songkhram Province

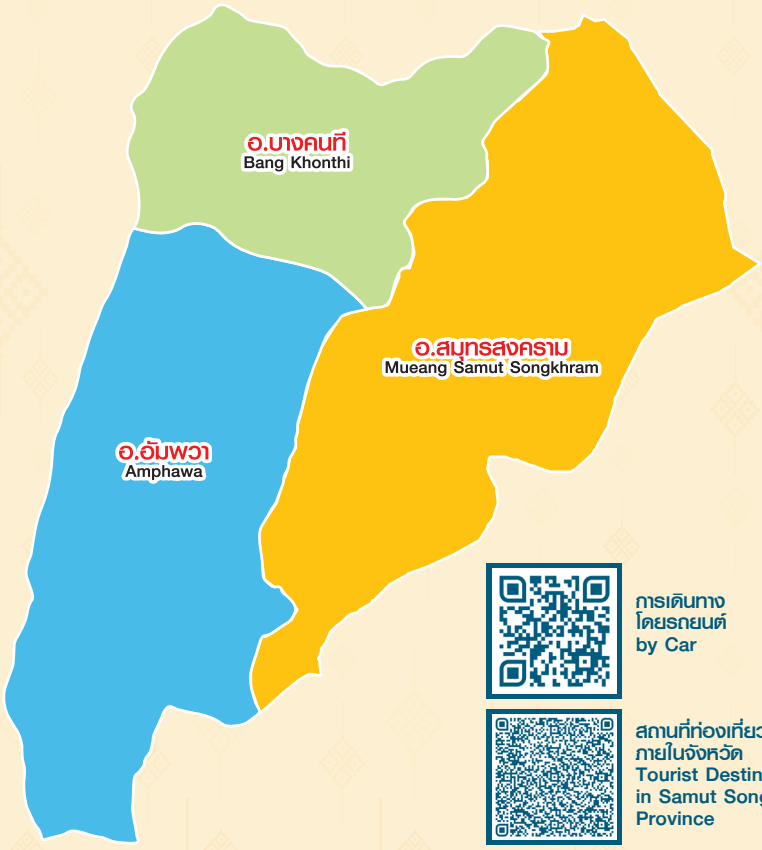

การเดินทาง
โดยรถยนต์
by Car

สถานที่ท่องเที่ยว
ภายในจังหวัด
Tourist Destinations
in Samut Songkhram
Province

รถยนต์ / By Car

ไปตามทางหลวงหมายเลข 35 ถนนสายธนบุรี-ปากท่อ (พระราม 2) ผ่านสี่แยกมหาชัย-นาเกลือ ประมาณหลักกิโลเมตรที่ 63 จะมีทางแยกต่างระดับ เข้าตัวเมืองสมุทรสงคราม หรือใช้ทางพิเศษเฉลิมมหานคร

From Bangpakaew T-intersection onto the Thonburi - Paktho Road, take Highway No. 35, through Mahachai - Nakluea intersection, at km 64, turn right into Samut Songkhram.

รถประจำทาง / By Bus

บริษัท ขนส่ง จำกัด มีบริการเดินรถประจำทางไปจังหวัดสมุทรสงครามทุกวัน ตั้งแต่เวลา 05.40-21.00 น. สอบถามรายละเอียดได้ที่สถานีขนส่งสายใต้ ถนนบรมราชชนนี

The Transport Co., Ltd. services Bangkok - Samut Songkhram buses daily from the Southern Bus Terminal on Baromrajajonnani Road.

รถไฟ / By Train

จากสถานีรถไฟวงเวียนใหญ่ มีรถไฟสายวงเวียนใหญ่-มหาชัย ออกทุกวัน ลงรถไฟที่สถานีรถไฟมหาชัย จังหวัดสมุทรสาคร ข้ามเรือจากท่าเมหาชัยไปฝั่งท่าฉลอม เพื่อต่อรถไฟที่สถานีรถไฟบ้านแหลมไปยังจังหวัดสมุทรสงคราม หรือจะลงรถไฟที่สถานีรถไฟมหาชัย แล้วต่อรถโดยสารประจำทางไปจังหวัดสมุทรสงคราม

From Wongwianyai Railway Station, there are daily Bangkok - Samut Songkhram trains. Get off at Samut Sakon Province Railway Station, take a boat to Ban Laem Railway Station and get on the train to Samut Songkhram. You can also take a train from Wongwianyai Railway Station in Bangkok, get off at Mahachai Railway Station, and then take a bus to Samut Songkhram.

SKM 02







ข้อมูลของผู้ประกอบการ
Information

ชื่อ / Name :
คุณนายไหมไทย
Khunnay Mai Thai

ระยะเวลาในธุรกิจ / Year in Business :
38 ปี / 38 Years

86/9 หมู่6 ตำบลนางตะเคียน อำเภอเมือง จังหวัดสมุทรสงคราม
86/9, Village No. 6, Nang Takhian Subdistrict, Mueang District, Samut Songkhram Province

062 194 8999
0621948999
www.Thai silk-directory.com
คุณนายไหมไทย
SKM02.Thaisilk@gmail.com

รางวัล / Awards :
ตรานกยูงสีเขียว
Thai Silk Blend Certificate

โปรไฟล์สินค้า / Product Profile :
ผ้าไหม
Silk

ผู้ผลิตและจำหน่าย
Producer & Trader



คุณอริย์ธัช ภิญโญกูล
Ariyathat Pinyokul

QR Code
ช่องทางการติดต่อ
QR Code
For All Contact Info

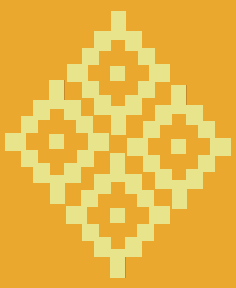

ตราด

Trat

การคมนาคมสู่จังหวัดตราด
Transportation to Trat Province



การเดินทาง
โดยรถยนต์
by Car

สถานที่ท่องเที่ยว
ภายในจังหวัด
Tourist Destinations
in Trat Province

รถยนต์ / By Car

ทางหลวงพิเศษ (motor way) เริ่มกิโลเมตรแรก ที่แยกถนนศรีนครินทร์ตัดถนนรามคำแหง และมาออกที่เส้นทางบ้านบึง-แกลง-จันทบุรี-ตราดประมาณ 50 กิโลเมตร นอกจากนี้ยังสามารถเข้าถนนวงแหวนรอบนอก ซึ่งตัดผ่านถนนเอกชัยและถนนธนบุรี-ปากท่อได้อีกด้วย

The motorway starts at the first kilometer marker at Srinakarin Road intersection across Ramkhamhaeng Road. Then, come out at the Ban Bueng - Klaeng - Chanthaburi - Trat route for about 50 kilometers. You can also enter the outer ring road which across through Ekachai Road and Thonburi-Pak Tho Road.

รถประจำทาง / By Bus

รถประจำทางแบบธรรมดาและรถปรับอากาศออกจาก สถานีขนส่งสายตะวันออก (เอกมัย) ถนนสุขุมวิท รถโดยสารปรับอากาศ มีรถปรับอากาศ ชั้น 1 (ปอ.1) ใช้เวลาเดินทางประมาณ 5 ชั่วโมง

There are two types of buses: regular and air-conditioned buses, departing from the Eastern Bus Terminal (Ekkamai), Sukhumvit Road. The air-conditioned bus is the 1st class air-conditioned bus (Por Or.1), taking a travel time aroud hours.

เครื่องบิน / By Plane

บริษัท บางกอกแอร์เวย์ จำกัด มีเที่ยวบินระหว่างกรุงเทพฯ-ตราด ทุกวัน

Bangkok Airways airline operates daily flights between Bangkok-Trat.

TDX 01



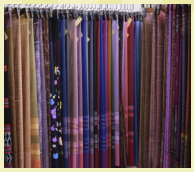







ข้อมูลของผู้ประกอบการ Information

ชื่อ / Name :

เกษตรไบโอไหมไทย

Thai Silk Bio-Agriculture

ระยะเวลาในธุรกิจ / Year in Business :

-ปี / -Years

1148/15 ม.1 ต.วังกระแจะ อ.เมือง จ.ตราด

1148/15, Village No. 1, Wang Krachae Subdistrict, Mueang District, Trat Province

089-8318920

0898318920

www.Thai silk-directory.com

Lady in trat 2

TDX01.Thaisilk@gmail.com

รางวัล / Awards :

-

-

โปรไฟล์สินค้า / Product Profile :

ผ้าไหม

Silk

ผู้ผลิตและจำหน่าย Producer & Trader



คุณนงลักษณ์ ถือสัตย์

Nongluck Thuesat

QR Code
ช่องทางการติดต่อ
QR Code
For All Contact Info

TDX 02











ข้อมูลของผู้ประกอบการ Information

ชื่อ / Name :

ร้านผ้าไหมชัยภูมิ ตราด

Pha Mai Chaiyaphum Shop, Trat

ระยะเวลาในธุรกิจ / Year in Business :

- ปี / - Years

3-5 ซอยวิวัฒนะ1 ถนนวิวัฒนะ ตำบลบางพระ อำเภอเมือง จังหวัดตราด

3-5, Wiwattana 1 Alley, Wiwattana Road, Bang Phra Subdistrict, Mueang District, Trat Province

039-511780

039511780

www.Thai silk-directory.com

ร้านผ้าไหมชัยภูมิ ตราด

TDX02.Thaisilk@gmail.com

รางวัล / Awards :

-

-

โปรไฟล์สินค้า / Product Profile :

ผ้าไหม

Silk

ผู้ผลิตและจำหน่าย Producer & Trader



คุณสุนันทา จิระวังแก้ววรวุฒิ

Sunanta Jirawuangkaewworawut

QR Code
ช่องทางการติดต่อ
QR Code
For All Contact Info

ภาคใต้

Southern Region

ภาคใต้ของประเทศไทย
The Southern Region of Thailand



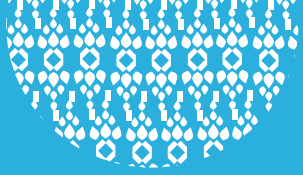



ชุมพร

Chumphon

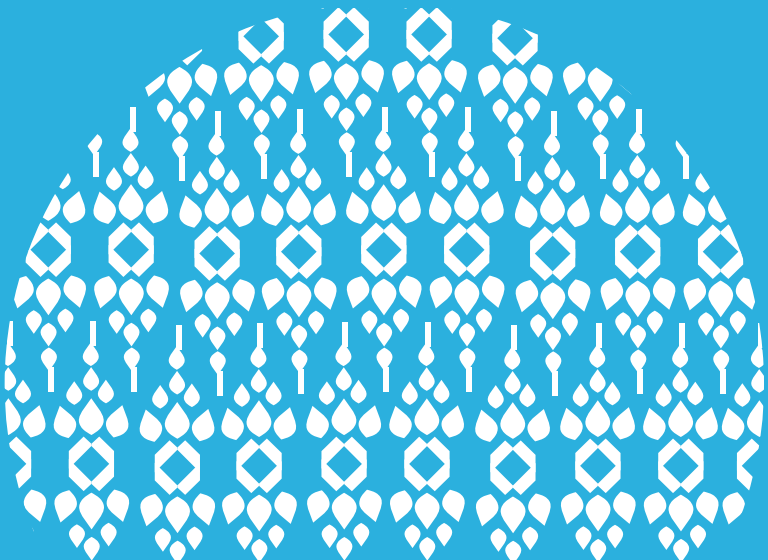

การคมนาคมสู่จังหวัดชุมพร
Transportation to Chumphon Province

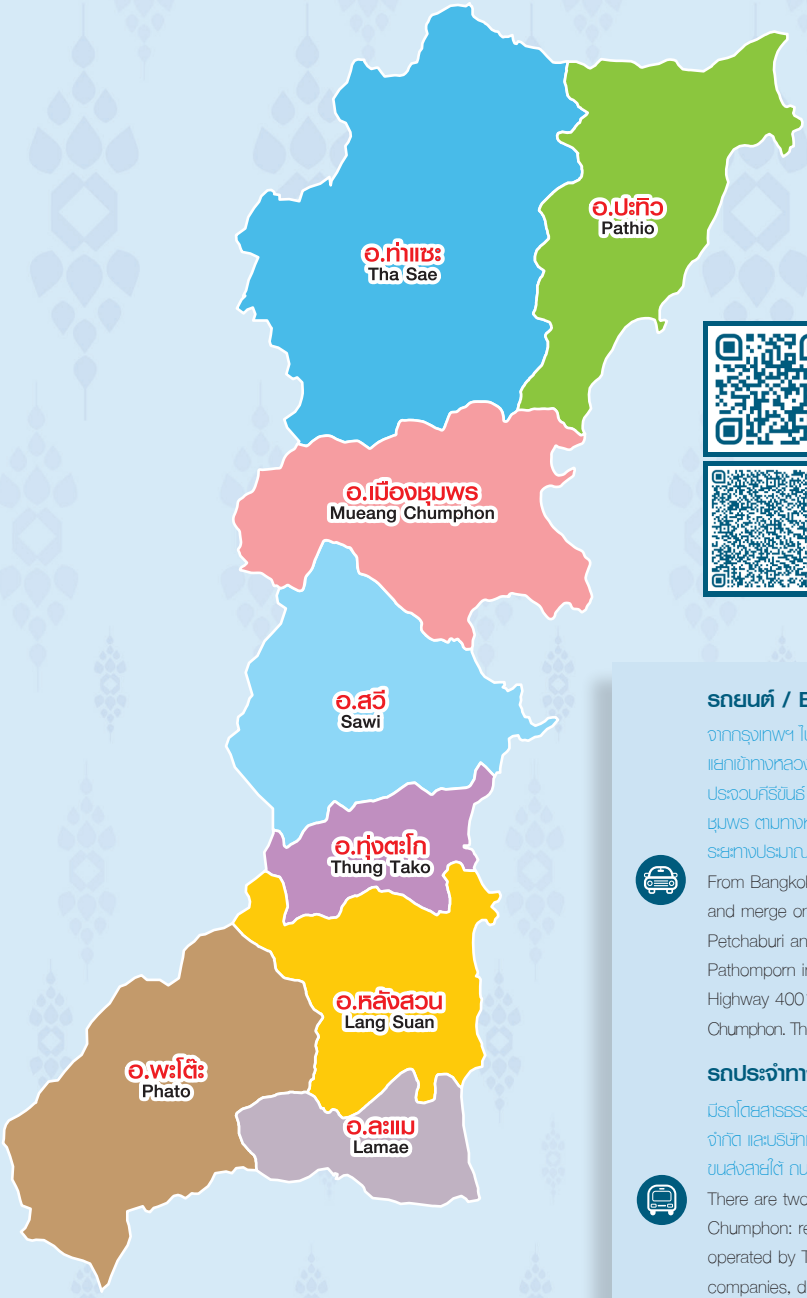

การเดินทาง
โดยรถยนต์
by Car

สถานที่ท่องเที่ยว
ภายในจังหวัด
Tourist Destinations
in Chumphon Province

รถยนต์ / By Car

จากกรุงเทพฯ ไปตามทางหลวงหมายเลข 35 (ธนบุรี-ปากท่อ) แล้วแยกเข้าทางหลวงหมายเลข 4 (เพชรเกษม) ผ่านจังหวัดเพชรบุรี ประจวบคีรีขันธ์ จนถึงสี่แยกปฐมพร จากนั้นแยกซ้ายเข้าตัวเมืองชุมพร ตามทางหลวงหมายเลข 4001 อีกประมาณ 8 กิโลเมตร ระยะทางประมาณ 463 กิโลเมตร

From Bangkok, take Highway 35 (Thon Buri-Pak Tho), and merge onto Highway 4 (Petchkasem). Pass through Petchaburi and Prachuap Khiri Khan provinces to the Pathomporn intersection, then turn left and go along Highway 4001 for about 8 kilometers to the city of Chumphon. The total distance is approximately 463 kilometers.

รถประจำทาง / By Bus

มีรถโดยสารธรรมดาและรถโดยสารปรับอากาศของบริษัท ขนส่ง จำกัด และบริษัทเอกชน สายกรุงเทพฯ – ชุมพร ออกจากสถานีขนส่งสายใต้ ถนนบรมราชชนนี ทุกวัน

There are two types of buses from Bangkok to Chumphon: regular buses and air-conditioned buses operated by The Transport Company Limited and private companies, departing from the Bangkok Southern Bus Terminal, Borommaratchachonnani Road every day.

รถไฟ / By Train

มีรถไฟออกจากสถานีกรุงเทพ (หัวลำโพง) มีทั้งรถเร็ว และรถด่วน ไปจังหวัดชุมพรทุกวัน

Trains to Chumphon province, there are both rapid and express trains, depart from the Bangkok Train Station (Hua Lamphong) every day.

CJM 01




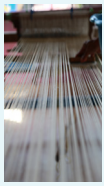
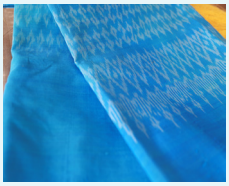


ข้อมูลของผู้ประกอบการ
Information

ชื่อ / Name :
วิสาหกิจชุมชน กลุ่มหม่อนไหมบ้านป่ากล้วย
community enterprise Ban Pa Kluay

ระยะเวลาในธุรกิจ / Year in Business :
49 ปี /49 Years

93 ม.12 ต.นาเลา อ.สวี จ.ชุมพร
93 Village No. 12, Na Lao Subdistrict, Sawi District, Chumphon Province

065-3810114
065-3810114
www.Thai silk-directory.com
กลุ่มหม่อนไหมบ้านป่ากล้วย
CJM01.Thaisilk@gmail.com

รางวัล / Awards :
-

โปรไฟล์สินค้า / Product Profile :
ผ้าไหม
Silk

ผู้ผลิตและจำหน่าย
Producer & Trader



คุณทองดี ศิริ
Thongdee Siri

QR Code
ช่องทางการติดต่อ
QR Code
For All Contact Info

CJM 02


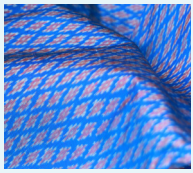




ข้อมูลของผู้ประกอบการ
Information

ชื่อ / Name :
กลุ่มทอผ้าบ้านแสนอุดม
Baan Saen Udom Weaving Group

ระยะเวลาในธุรกิจ / Year in Business :
10 ปี /10 Years

147 ม. 16 ต.นาสัก อ.สวี จ.ชุมพร
47 Moo 16, Nasak Subdistrict, Sawi District, Chumphon Province

0828172904
0828172904
www.Thai silk-directory.com
กลุ่มทอผ้าบ้านแสนอุดม
CJM02.Thaisilk@gmail.com

รางวัล / Awards :
รองชนะเลิศอันดับที่ 2 งานประกวดผ้าสีหวาน นกยูงสีน้ำเงิน
2nd Runner-up, Fabric Competition

โปรไฟล์สินค้า / Product Profile :
ผ้าไหม
Silk

ผู้ผลิตและจำหน่าย
Producer & Trader



คุณหนูมาต ไกสิงห์
Noomas Kaising

QR Code
ช่องทางการติดต่อ
QR Code
For All Contact Info

ผู้ผลิตและจำหน่าย
Producer & Trader

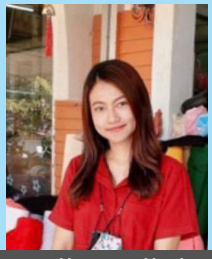

คุณศรัญญา ภักดีคง
Saranya Pakdeekong

QR Code
ช่องทางการติดต่อ
QR Code
For All Contact Info

CJM 06











ข้อมูลของผู้ประกอบการ
Information

ชื่อ / Name :
ร้าน, ส.ศรัญญาผ้าสวย ท่าแซะ
Sor Saranya Beautiful Fabric Store Tha Sae

ระยะเวลาในธุรกิจ / Year in Business :
25 ปี / 25 Years

262 ม.16 ตำบลท่าแซะ อำเภอท่าแซะ ชุมพร
262, Village No. 16, Tha Sae Subdistrict, Tha Sae District, Chumphon

081 892 7060
oil_pdk
www.Thai silk-directory.com
ร้าน ส.ศรัญญา ผ้าสวย จำหน่ายผ้าเมตร อุปกรณ์งานผ้าครบวงจร รับเหมางานตัดเย็บ
CJM06.Thaisilk@gmail.com

รางวัล / Awards :
ตรานกยูงสีเขียว และสีน้ำเงิน
Thai Silk and Thai Silk Blend Certificate

โปรไฟล์สินค้า / Product Profile :
ผ้าไหม ผ้าฝ้าย ผ้าบาติก รับตัดชุดสำเร็จรูป
Silk, cotton, batik, prefabricated garments

ผู้ผลิตและจำหน่าย
Producer & Trader

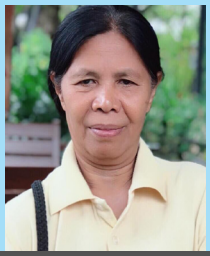

คุณสุวรรณ์ เขียวขำ
Suwan Kiewkham

QR Code
ช่องทางการติดต่อ
QR Code
For All Contact Info

CJM 09











ข้อมูลของผู้ประกอบการ
Information

ชื่อ / Name :
วิสาหกิจชุมชน
Community Enterprise

ระยะเวลาในธุรกิจ / Year in Business :
39 ปี / 39 Years

96 หมู่ 12 ต.นาสัก อ.สวี จ.ชุมพร
96, Village No. 12, Na Sak Subdistrict, Sawi District, Chumphon Province

064 948 7266
064-9487266
www.Thai silk-directory.com
ทอกันไหม
CJM09.Thaisilk@gmail.com

รางวัล / Awards :
ที่1 รางวัลพัฒนาชุมชน
1st Place of Community Development

โปรไฟล์สินค้า / Product Profile :
ผ้าไหม
Silk

CJM 10



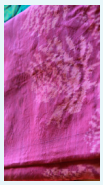

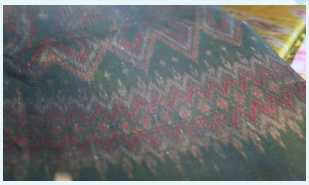

ข้อมูลของผู้ประกอบการ
Information

ชื่อ / Name :
ศูนย์หม่อนไหมบ้านประชาเสรี
Ban Prachaseri Sericulture Center

ระยะเวลาในธุรกิจ / Year in Business :
10 ปี / 10 Years

- 172 หมู่ 11 ต.เขาค่าย อ.สวี จ.ชุมพร 86130

-172, Village No. 11, Khao Khai Subdistrict, Sawi District, Chumphon Province 86130

063 618 5374
0636185374
www.Thai silk-directory.com
Natnetcha
misuka1234@hotmail.com

รางวัล / Awards :
รางวัลพัฒนาชุมชนอันดับที่ 1 และตรานกยูงสีเงิน

โปรไฟล์สินค้า / Product Profile :
ผ้าไหมทอมือ
Hand-woven silk

ผู้ผลิตและจำหน่าย
Producer & Trader



คุณณัฐชานันท์ สิงอุดม
Natchanan Sing u-dom

QR Code
ช่องทางการติดต่อ
QR Code
For All Contact Info

นราธิวาส

Narathiwat

การคมนาคมสู่จังหวัดนราธิวาส
Transportation to Narathiwat Province



การเดินทาง
โดยรถยนต์
by Car

สถานที่ท่องเที่ยว
ภายในจังหวัด
Tourist Destinations
in Narathiwat Province

รถยนต์ / By Car

จากกรุงเทพฯ ไปตามทางหลวงหมายเลข 4 (เพชรเกษม) และทางหลวงหมายเลข 41 และต่อด้วยทางหลวงหมายเลข 42 เข้าสู่จังหวัดปัตตานี นราธิวาส ระยะทางประมาณ 1,149 กิโลเมตร

From Bangkok, take Highway 4 (Petchkasem), Highway 41 and Highway 42 respectively to go to Pattani. Then proceed to Narathiwat. The total distance is approximately 1,149 kilometers.

รถประจำทาง / By Bus

ให้บริการรถโดยสาร สายกรุงเทพฯ-นราธิวาส และกรุงเทพฯ - สุไหงโกลก ทุกวัน

Buses from Bangkok to Narathiwat and Su-ngai Kolok are available every day.

รถไฟ / By Train

การรถไฟแห่งประเทศไทยเปิดบริการเดินรถไฟระหว่าง กรุงเทพฯ – ตันหยงมัส (นราธิวาส) – สุไหงโกลก ทุกวันทั้งรถด่วนและรถเร็ว

The State Railway of Thailand operates daily train services, both express and rapid trains, between Bangkok, Tanyong Mat (Narathiwat) and Su-ngai Kolok.

เครื่องบิน / By Plane

บริษัทการบินไทยเปิดเที่ยวบินกรุงเทพฯ- นราธิวาส 2 เที่ยวต่อวัน

Thai Airways launches two flights daily between Bangkok and Narathiwat.

NAW 03

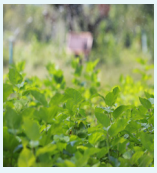





ข้อมูลของผู้ประกอบการ
Information

ชื่อ / Name :
ศูนย์หม่อนไหมเฉลิมพระเกียรติฯ นราธิวาส
Chalerm Phrakiat Sericulture Center Narathiwat

ระยะเวลาในธุรกิจ / Year in Business :
11 ปี / 11 Years

140 หมู่ 5 ต.กะลุวอ อ.เมือง จ.นราธิวาส 96000
140, Village No. 5, Kaluwo Subdistrict, Mueang District, Narathiwat Province 96000

088 454 5003
0981234567
www.Thai silk-directory.com
NAW03 ศูนย์หม่อนไหมเฉลิมพระเกียรติ
NAW03.Thaisilk@gmail.com

รางวัล / Awards :
ตรานกยูงสีทอง
Royal Thai Silk Certificate

โปรไฟล์สินค้า / Product Profile :
ต้นหม่อนไหม ผ้าไหม
Mulberry tree, Silk.

ผู้ผลิตและจำหน่าย
Producer & Trader



คุณพัชรินทร์ โพธิ์ทอง
Patcharin Phothong

QR Code
ช่องทางการติดต่อ
QR Code
For All Contact Info

NAW 04



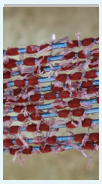

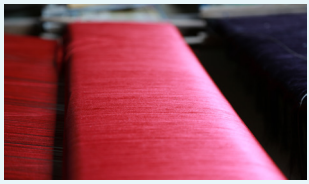

ข้อมูลของผู้ประกอบการ
Information

ชื่อ / Name :
ศูนย์ศิลปาชีพพิเศษตามพระราชดำริ
Special Arts and Crafts Center under the Royal Initiative

ระยะเวลาในธุรกิจ / Year in Business :
43 ปี / 43 Years

7/1 หมู่ 8 ตำบลลาโละ อำเภอรือเสาะ จ.นราธิวาส 96150.
7/1, Village No. 8, Lalo Subdistrict, Rueso District, Narathiwat Province 96150.

061 184 3448
061-184 3448
www.Thai silk-directory.com
NAW04 ศูนย์ศิลปาชีพพิเศษตามพระราชดำริ
NAW04.Thaisilk@gmail.com

รางวัล / Awards :
ตรานกยูงสีทอง
Royal Thai Silk Certificate.

โปรไฟล์สินค้า / Product Profile :
ผ้าไหมลายหางกระรอก
Squirrel tail Patterned Silk

ผู้ผลิตและจำหน่าย
Producer & Trader



คุณเพลินตา ว่าพัฒนวงศ์
Ploenta Wapattanawong

QR Code
ช่องทางการติดต่อ
QR Code
For All Contact Info

ผู้ผลิตและจำหน่าย
Producer & Trader



คุณสุวัฒน์ อยู่จงดี
Suwat Yujongdee

QR Code
ช่องทางการติดต่อ
QR Code
For All Contact Info

NAW 05

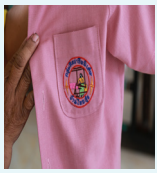









ข้อมูลของผู้ประกอบการ
Information

ชื่อ / Name :
กันตาผ้าไหม
Kanta Silk

ระยะเวลาในธุรกิจ / Year in Business :
30 ปี / 30 Years

126/5 หมู่ 5 อ.เมือง ต.กะลุวอ จ.นราธิวาส 96000
126/5, Village No. 5 Mueang District, Kaluwo Sub-district, Narathiwat Province 96000

080-5546614
0810999942
www.Thai silk-directory.com
ร้านกันตาผ้าไหม
NAW05.Thaisilk@gmail.com

รางวัล / Awards :
ตรานกยูงสีเขียวและสีน้ำเงิน
Thai Silk and Thai Silk Blend Certificate

โปรไฟล์สินค้า / Product Profile :
ผ้าพื้น ผ้าขาวม้า ผ้าพันคอ ผ้ามัดหมี่และทุกอย่างที่ทำจากไหม
Fabric, loincloth, scarf, Mudmee fabric & every kinds of silk crafting.

นครศรีธรรมราช

Nakhon
Si Thammarat

การคมนาคมสู่จังหวัดนครศรีธรรมราช
Transportation to Nakhon Si Thammarat Province



การเดินทาง
โดยรถยนต์
by Car

สถานที่ท่องเที่ยว
ภายในจังหวัด
Tourist Destinations
in Nakhon Si Thammarat
Province

รถยนต์ / By Car

จากกรุงเทพฯให้ใช้ทางหลวงหมายเลข 4 จากนั้นใช้ทางหลวงหมายเลข 41 จนถึง จังหวัดนครศรีธรรมราช รวมเป็นระยะทาง 780 กิโลเมตร

From Bangkok, take Highway 4 and Highway 41 respectively to reach Nakhon Si Thammarat Province. The total distance is 780 kilometers.

รถประจำทาง / By Bus

มีบริการรถประจำทางทั้งแบบธรรมดาและปรับอากาศ ออกจากสถานีขนส่งสายใต้ ถนนบรมราชชนนี

There are two types of buses: regular buses and air-conditioned buses, departing from the Bangkok Southern Bus Terminal, Borommaratchachonnani Road.

รถไฟ / By Train

ขบวนรถเร็ว และรถด่วน กรุงเทพฯ-นครศรีธรรมราช ออกจากสถานีกรุงเทพฯ ถึงนครศรีธรรมราช ระยะทาง 832 กิโลเมตร

Rapid and express trains for the Bangkok-Nakhon Si Thammarat route depart from the Bangkok Train Station to Nakhon Si Thammarat. The total distance is 832 kilometers.

เครื่องบิน / By Plane

บริษัทการบินไทย จำกัด เปิดเที่ยวกรุงเทพฯ-นครศรีธรรมราช ใช้เวลาในการเดินทางประมาณ 1.40 ชั่วโมง

Thai Airways International Company Limited offers Bangkok - Nakhon Si Thammarat flights which take approximately 1.40 hours.

ผู้ผลิตและจำหน่าย
Producer & Trader

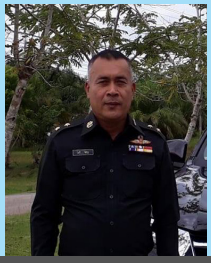

ร.อ.ไมตรี พิศบุญ
Capt. Maitree Phitbun

QR Code
ช่องทางการติดต่อ
QR Code
For All Contact Info

NST 02











ข้อมูลของผู้ประกอบการ
Information

ชื่อ / Name :
ศูนย์ศิลปาชีพบ้านเนินธัมมัง
Ban Noen Tham Mang Arts and Crafts Center

ระยะเวลาในธุรกิจ / Year in Business :
30 ปี / 30 Years

หมู่ 5 ต.แม่เจ้าอยู่หัว อ.เชียรใหญ่ จ.นครศรีธรรมราช
Village No. 5, Mae Chao Yu Hua Subdistrict, Chian Yai District, Nakhon Si Thammarat Province

083 510 3543
0870842886
www.Thai silk-directory.com
ศูนย์ศิลปาชีพบ้านเนินธัมมัง
NST02.thaisilk@gmail.com

รางวัล / Awards :
พิพิธภัณฑ์สวนสมเด็จพระนางเจ้าสิริกิติ์
Queen Sirikit Garden Museum

โปรไฟล์สินค้า / Product Profile :
ผ้ายกไหมเมืองนคร
Muang Nakhon brocade silk

ผู้ผลิตและจำหน่าย
Producer & Trader



คุณวิไล จิตรเวช
Wilai Jitwet

QR Code
ช่องทางการติดต่อ
QR Code
For All Contact Info

NST 03





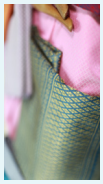





ข้อมูลของผู้ประกอบการ
Information

ชื่อ / Name :
กลุ่มทอผ้าพื้นเมืองบ้านตรอกแค
Ban Trok Khae Local Weaving Group

ระยะเวลาในธุรกิจ / Year in Business :
19 ปี / 19 Years

1/1 หมู่ 4 ต.ขอนหาด อ.ชะอวด จ.นครศรีธรรมราช
1/1, Village No. 4, Khon Hat Subdistrict, Cha-uat District, Nakhon SiThammarat Province

087 383 7639
0873837639
www.Thai silk-directory.com
กลุ่มทอผ้าพื้นเมืองบ้านตรอกแค
Nst03.thaisilk@gmail.com

รางวัล / Awards :
ชนะเลิศ โอทอป 5 ดาวประจำปี พ.ศ.2562 /
5-Star OTOP Product Champion in 2019

โปรไฟล์สินค้า / Product Profile :
ผ้าขาวม้า ผ้ายกดอก ผ้ายกเมืองนคร
Loincloth, brocade fabric, Muang Nakhon brocade fabric

NST 04


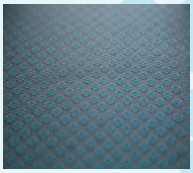




ข้อมูลของผู้ประกอบการ Information

ชื่อ / Name :
กลุ่มทอผ้าพื้นเมืองบ้านขอนหาด
Ban Khon Hat Local Weaving Group

ระยะเวลาในธุรกิจ / Year in Business :
20 ปี / 20 Years

5/1 หมู่ 7 ต.ขอนหาด อ.ชะอวด จ.นครศรีธรรมราช
5/1, Village No. 7, Khon Hat Subdistrict, Cha-uat District, Nakhon Si Thammarat Province

098 967 4101
0989674101
www.Thai silk-directory.com
NST 04 กลุ่มทอผ้าพื้นเมืองบ้านขอนหาด
nst04.thaisilk@gmail.com

รางวัล / Awards :
OTOP 5 ดาว
5-Star OTOP Product.

โปรไฟล์สินค้า / Product Profile :
ผ้าถุง ผ้าขาวม้าและผ้าผืน
Sarong, loincloth & fabric

ผู้ผลิตและจำหน่าย Producer & Trader



คุณนวพร ชูหอม
Nawaporn Choohom

QR Code
ช่องทางการติดต่อ
QR Code
For All Contact Info

NST 05







ข้อมูลของผู้ประกอบการ Information

ชื่อ / Name :
กลุ่มทอผ้าบ้านเนินมวง
Ban Noen Muang Weaving

ระยะเวลาในธุรกิจ / Year in Business :
25 ปี / 25 Years

5/1 หมู่ 7 ต.ขอนหาด จ.นครศรีธรรมราช
5/1, Village No. 7, Khon Hat Subdistrict, Cha-uat District, Nakhon Si Thammarat Province

098 862 6322
Ratintara
www.Thai silk-directory.com
ผ้าทอยกดอกเมืองนครฯ กลุ่มทอผ้าบ้านเนินมวง
NST05.Thaisilk@gmail.com

รางวัล / Awards :
ชนะเลิศอันดับที่ 1 โอทอป
1st Place of OTOP product

โปรไฟล์สินค้า / Product Profile :
ผ้าทอยกดอกเมืองนคร ผ้าไหม
Muang Nakhon brocade silk, silk

ผู้ผลิตและจำหน่าย Producer & Trader



คุณมนต์ฑา กันนิดา
Monta Kannida

QR Code
ช่องทางการติดต่อ
QR Code
For All Contact Info

ผู้ผลิตและจำหน่าย
Producer & Trader



คุณภาณุพงศ์ ปานเผือก
Panupong Panpuek

QR Code
ช่องทางการติดต่อ
QR Code
For All Contact Info

NST 06





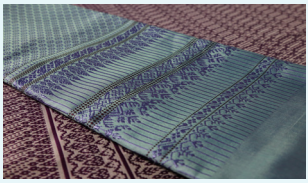

ข้อมูลของผู้ประกอบการ
Information

ชื่อ / Name :
ร้านกนกศิลป์นคร
Kanok Sin Nakhon Shop

ระยะเวลาในธุรกิจ / Year in Business :
3 ปี / 3 Years

41 หมู่ 4 ต.ขอนหาด อ.ชะอวด จังหวัดนครศรีธรรมราช 80180
41, Village No. 4, Khon Hat Subdistrict, Cha-uat District, Nakhon Si Thammarat Province 80180

087-2836370
087-2836370
www.Thai silk-directory.com
ผ้ายกเมืองนคร กนกศิลป์ผ้าทอ
nst06.thaisilk@gmail.com

รางวัล / Awards :
กรมพัฒนาชุมชนรางวัลชนะเลิศประเภทผ้าเอกลักษณ์
The Unique Fabric Winner of the Community Development Department.

โปรไฟล์สินค้า / Product Profile :
ผ้ายกดอก ผ้ายก
Brocade Silk

ปัตตานี

Pattani

การคมนาคมสู่จังหวัดปัตตานี
Transportation to Pattani Province



การเดินทาง
โดยรถยนต์
by Car

สถานที่ท่องเที่ยว
ภายในจังหวัด
Tourist Destinations
in Pattani Province

รถยนต์ / By Car

จากกรุงเทพฯ ไปปัตตานีโดยใช้ทางหลวงหมายเลข 35 (ธนบุรี-ปากท่อ) ระยะทาง 90 กิโลเมตร แล้วแยกเข้าทางหลวงหมายเลข 4 จนถึงจังหวัดชุมพร จากนั้นจึงใช้ทางหลวงหมายเลข 41 หรือ 42 ผ่านจังหวัดสุราษฎร์ธานี นครศรีธรรมราช สงขลา ปากน้ำเทพา เข้าสู่ตัวเมืองปัตตานี

From Bangkok, take Highway 35 (Thon Buri-Pak Tho) for 90 kilometers, and merge onto Highway 4. After arriving at Chumphon, take Highway 41 or 42 pass through Surat Thani, Nakhon Si Thammarat, Songkhla to Pak Nam Tepha and reach the City of Pattani.

รถประจำทาง / By Bus

จากกรุงเทพฯ มีรถประจำทางทั้งรถธรรมดา และปรับอากาศออกจากสถานีขนส่งสายใต้ทุกวัน ใช้เวลาเดินทางประมาณ 15 ชั่วโมง

There are two types of buses: regular and air-conditioned buses From Bangkok, departing from the Bangkok Southern Bus Terminal every day. The transit time is about 15 hours.

รถไฟ / By Train

จากสถานีกรุงเทพฯ (หัวลำโพง) มีขบวนรถด่วนและรถเร็วบริการถึงสถานีโคกโพธิ์ ทุกวัน

There are rapid and express trains from the Bangkok Train Station (Hua Lamphong) to the Khok Pho Train Station every day.

ผู้ผลิตและจำหน่าย
Producer & Trader



คุณนัชฎาภรณ์ พรหมสุข
Natchadaporn Promsuk

QR Code
ช่องทางการติดต่อ
QR Code
For All Contact Info

PAN 01







ข้อมูลของผู้ประกอบการ
Information

ชื่อ / Name :
วิสาหกิจชุมชนกลุ่มทอผ้าลายจวนตานีตำบลทรายขาว
Juan Tani-Pattern Weaving Community Enterprise, Sai Khao Subdistrict

ระยะเวลาในธุรกิจ / Year in Business :
20 ปี / 20 Years

94/2 หมู่ 3 ต.ทรายขาว อ.โคกโพธิ์ จ.ปัตตานี
94/2, Village No. 3, Sai Khao Subdistrict, Khok Pho District, Pattani Province

093 613 1990
0963131990
www.Thai silk-directory.com
Natchadaporn Jaan-tani
1234nadchadaphon@gmail.com

รางวัล / Awards :
คัดเลือกหัตถกรรมยอดเยี่ยมดีเด่น โอทอป-วิสาหกิจขนาดกลางและขนาดย่อม
Outstanding Classic handmade OTP-SME

โปรไฟล์สินค้า / Product Profile :
ผ้าไหมมัดหมี่ ผ้าฝ้าย
Mudmee silk & cotton

พัทลุง

Phatthalung

การคมนาคมสู่จังหวัดพัทลุง
Transportation to Phatthalung Province



การเดินทาง
โดยรถยนต์
by Car

สถานที่ท่องเที่ยว
ภายในจังหวัด
Tourist Destinations
Phatthalung Province

รถยนต์ / By Car

ใช้ทางหลวงหมายเลข 4 (เพชรเกษม) ไปจนถึงชุมพร แล้วใช้ทางหลวงหมายเลข 41 ไปจนถึงพัทลุง ระยะทาง 840 กิโลเมตร

Take Highway 4 (Petchkasem) to Chumphon, then take Highway 41 to Phatthalung. The total distance is 840 kilometers.

รถประจำทาง / By Bus

รถประจำทางธรรมดาและรถประจำทางปรับอากาศออกจากสถานีขนส่งสายใต้ ถนนบรมราชชนนี ไปพัทลุงทุกวัน ใช้เวลาเดินทางประมาณ 12 ชั่วโมง

Regular buses and air-conditioned buses depart from the Bangkok Southern Bus Terminal, Borommaratchachonnani Road to Phatthalung every day. The transit time is approximately 12 hours.

รถไฟ / By Train

มีรถไฟออกจากสถานีหัวลำโพงไปถึงสถานีพัทลุงทุกวัน

Trains departing from the Bangkok Train Station (Hua Lamphong) to Phatthalung, are available every day.

ผู้ผลิตและจำหน่าย
Producer & Trader



คุณอทิตา เพชรทองหยู
Atita Petchthongyu

QR Code
ช่องทางการติดต่อ
QR Code
For All Contact Info

PLG 01

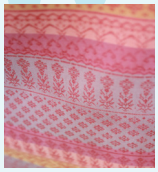

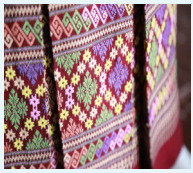

ข้อมูลของผู้ประกอบการ
Information

ชื่อ / Name :
อทิตาไหมไทย
Atita Thai Silk

ระยะเวลาในธุรกิจ / Year in Business :
14 ปี / 14 Years

4047 ถ.ราเมศวร์ ต.คูหาสวรรค์ อ.เมือง จ.พัทลุง 93000
4047 Ramet Road, Khuha Sawan Subdistrict, Mueang Phatthalung District, Phatthalung Province 93000

089 669 9363
0895699363
www.Thai silk-directory.com
อทิตาไหมไทย สาขาบายพาส
plg01.thaisilk@gmail.com

รางวัล / Awards :
-

โปรไฟล์สินค้า / Product Profile :
ผ้าไหม ผ้าฝ้าย ลูกไม้และผ้าขาวหมักโคลน
Silk, cotton, lacework fabric & mud cloth

ตัวแทนจำหน่าย
Agent

QR Code
ช่องทางการติดต่อ
QR Code
For All Contact Info

ชื่อ / Name : คุณอกนิษฐ์ อะโน (คำพญา QomePaya - ภูษาศิลป์ & วินเทจวัตถุ)/ Khun Akanit Ano (Khamphaya QomePaya - garment art & vintage objects)
รหัส / Code : SRI01/ SRI01
จังหวัด / Province : สระบุรี/ Saraburi

ผู้ผลิตและจำหน่าย
Producer & Trader



คุณธนิดา กุสุมาวลี
Thanida Kusumawalee

QR Code
ช่องทางการติดต่อ
QR Code
For All Contact Info

PLG 02







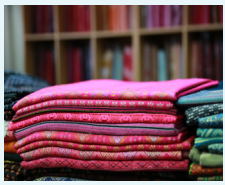



ข้อมูลของผู้ประกอบการ
Information

ชื่อ / Name :
ลินลี่ไหมไทยพัทลุง
Linlee Thaisilk fhatthalung

ระยะเวลาในธุรกิจ / Year in Business :
19 ปี / 19 Years

110/1 ซอย 1 ถ.ประชาบำรุง ซ.1 ต.คูหาสวรรค์ อ.เมือง จ.พัทลุง 93000
110/1, Alley 1, Prachabamrung Rd., Soi 1, Khuha Sawan Subdistrict, Mueang District, Phatthalung Province 93000

094 979 2478
0949792478
www.Thai silk-directory.com
ลินลี่ไหมไทย พัทลุง
Linlee4995@gmail.com

รางวัล / Awards : -

โปรไฟล์สินค้า / Product Profile :
ผ้าไหม ลูกไม้ ผ้าฝ้าย
Silk, lacework fabric & cotton



สุราษฎร์ธานี

Surat Thani

การคมนาคมสู่จังหวัดสุราษฎ์ธานี
Transportation to Surat Thani Province



การเดินทาง
โดยรถยนต์
by Car

สถานที่ท่องเที่ยว
ภายในจังหวัด
Tourist Destinations
in Surat Thani Province

รถยนต์ / By Car

จากกรุงเทพฯ ใช้ทางหลวงหมายเลข 35 (ถนนพระราม 2 หรือถนนธนบุรี-ปากท่อ) แล้วแยกซ้ายเข้าทางหลวงหมายเลข 4 (ถนนเพชรเกษม) แล้วใช้ทางหลวงหมายเลข 41 ผ่านอำเภอหลังสวน อำเภอไชยา จนถึงจังหวัดสุราษฎร์ธานี รวมระยะทางประมาณ 685 กิโลเมตร

From Bangkok, take Highway 35 (Rama II or Thon Buri-Pak Tho Road) and split off to the left onto Highway 4 (Petchkasem Road). After that, take Highway 41 and pass through Lang Suan and Chaiya District to Surat Thani Province. The total distance is about 685 kilometers.

รถประจำทาง / By Bus

มีรถประจำทางปรับอากาศของบริษัท ขนส่ง จำกัด และของเอกชน สายกรุงเทพฯ-สุราษฎร์ธานี กรุงเทพฯ-เกาะสมุย และกรุงเทพฯ-เกาะพะงัน ออกจากสถานีขนส่งสายใต้ ใช้เวลาเดินทางประมาณ 10-12 ชั่วโมง

Air-conditioned buses operated by the Transport Company Limited and private companies for the Bangkok-Surat Thani, Bangkok-Ko Samui and Bangkok-Ko Pa-ngan routes, depart from the Bangkok Southern Bus Terminal. The transit time is approximately 10-12 hours.

รถไฟ / By Train

ออกจากสถานีรถไฟกรุงเทพ (หัวลำโพง) ไปยังจังหวัดสุราษฎร์ธานีทุกวัน ทั้งรถธรรมดา รถเร็ว รถด่วนและรถด่วนพิเศษ ใช้เวลาเดินทางประมาณ 9-11 ชั่วโมง

There are regular, rapid, express and special express trains, departing from the Bangkok Train Station (Hua Lamphong) to Surat Thani Province every day. The Transit time is about 9-11 hours.

เครื่องบิน / By Plane

มีสายการบินเปิดให้บริการเส้นทางทุกวัน ขึ้นได้ที่ท่าอากาศยานดอนเมือง และท่าอากาศยานสุวรรณภูมิ

There are flights from Don Mueang and Suvarnabhumi Airports every day.

ผู้ผลิตและจำหน่าย
Producer & Trader

SNI 01



คุณภทิต ภิทรรังรอง
Phathit Phittarrangrong

QR Code
ช่องทางการติดต่อ
QR Code
For All Contact Info











ข้อมูลของผู้ประกอบการ
Information

ชื่อ / Name :
ห้างชนะชัยค้าผ้า
Chanachai Fabric Store

ระยะเวลาในธุรกิจ / Year in Business :
17 ปี / 17 years

328 ถ.หน้าเมือง อ.เมือง จ.สุราษฎร์ธานี
328 Na Mueang Road, Mueang District, Surat Thani Province

081 535 4111
0815354111
www.Thai silk-directory.com
ชนะชัยค้าผ้า
phavit@gmail.com

รางวัล / Awards :-

โปรไฟล์สินค้า / Product Profile :
ผ้าไหม
Silk

ผู้ผลิตและจำหน่าย
Producer & Trader

SNI 02



คุณหวันมัะ นุ้ยหมีม
Worama Nui Meem

QR Code
ช่องทางการติดต่อ
QR Code
For All Contact Info

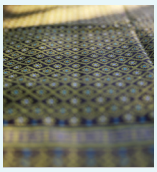



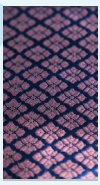





ข้อมูลของผู้ประกอบการ
Information

ชื่อ / Name :
ร้านวรรมัะไหมไทย
Worama Thai Silk Store

ระยะเวลาในธุรกิจ / Year in Business :
28 ปี / 28 Years

87/2 หมู่ 2 ตำบลพุมเรียง อำเภอไชยา จังหวัดสุราษฎร์ธานี 84110
87/2, Village No. 2 Phum Riang Subdistrict, Chaiya District, Surat Thani Province 84110

081 538 4533
0815384533
www.Thai silk-directory.com
วรรมัะไหมไทย wanmathaisilk
sni02.thaisilk@gmail.com

รางวัล / Awards :
-

โปรไฟล์สินค้า / Product Profile :
ผ้าไหม ผ้าฝ้าย
Silk & cotton

SNI 05

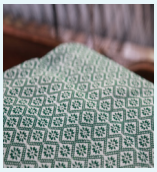





ข้อมูลของผู้ประกอบการ
Information

ชื่อ / Name :
กลุ่มสตรีทอผ้าบ้านท่ากระจาย
Ban Tha Krajai Weaving Women Group

ระยะเวลาในธุรกิจ / Year in Business :
28 ปี / 28 Years

131 หมู่ 1 ต.ท่าชนะ อ.ท่าชนะ จ.สุราษฎร์ธานี
131, Village No. 1 Tha Chana Subdistrict, Tha Chana District, Surat Thani Province

064 056 1958
0845265816
www.Thai silk-directory.com
กลุ่มสตรีทอผ้าบ้านท่ากระจาย
sni05.thaisilk@gmail.com

รางวัล / Awards :
รางวัลชนะเลิศผ้าลาย
1st Place of Chintz fabric

โปรไฟล์สินค้า / Product Profile :
ผ้าไหม ผ้าฝ้าย ผ้าทอมือ ผ้าลายโบราณ
Silk, cotton, hand woven fabric & Traditional Costume

ผู้ผลิตและจำหน่าย
Producer & Trader



คุณมัตติยา สินภาษา
Mattiya Sinpasa

QR Code
ช่องทางการติดต่อ
QR Code
For All Contact Info

SNI 06







ข้อมูลของผู้ประกอบการ
Information

ชื่อ / Name :
วรรหรอมไหมไทย สาขาพุมเรียง
Wanrom Thai Silk, Phum Riang Branch

ระยะเวลาในธุรกิจ / Year in Business :
28 ปี / 28 Years

202/2 หมู่ 2 ต.พุมเรียง อ.ไชยา จ.สุราษฎร์ธานี 84110
202/2, Village No. 2 Phum Riang Subdistrict, Chaiya District, Surat Thani Province 84110

085 881 1064
0858811064
www.Thai silk-directory.com
ร้านวรรหรอมไหมไทย สาขาพุมเรียง
sni06.thaisilk@gmail.com

รางวัล / Awards :
ตรานกยูงสีน้ำเงินและสีเขียว
Thai Silk and Thai Silk Blend Certificate.

โปรไฟล์สินค้า / Product Profile :
ผ้าไหม ผ้าฝ้ายลายโบราณ
Silk & Traditional cotton

ผู้ผลิตและจำหน่าย
Producer & Trader



คุณศักดา หนิมุสา
Sukda Nimusa

QR Code
ช่องทางการติดต่อ
QR Code
For All Contact Info



ตรัง

Trang

การคมนาคมสู่จังหวัดตรัง
Transportation to Trang Province



การเดินทาง
โดยรถยนต์
by Car

สถานที่ท่องเที่ยว
ภายในจังหวัด
Tourist Destinations
in Trang Province

รถยนต์ / By Car

ใช้ทางหลวงหมายเลข 4 (เพชรเกษม) ผ่านจังหวัดเพชรบุรี จากนั้นเข้าทางหลวงหมายเลข 41 ผ่านสุราษฎร์ธานี ทุ่งสง แล้วเข้าทางหลวงหมายเลข 403 สู่อำเภอห้วยยอด จากนั้นเลี้ยวซ้ายเข้าทางหลวงหมายเลข 4 ระยะทางประมาณ 828 กิโลเมตร

Take Highway 4 (Petchkasem) to pass through Petchaburi Province. Then turn onto Highway 41 and pass through Surat Thani Province and Thung Song District. After that, turn onto Highway 403 to Huai Yot District and turn left onto Highway 4. The total distance is approximately 828 kilometers.

รถประจำทาง / By Bus

มีรถโดยสารธรรมดาและรถโดยสารปรับอากาศ สายกรุงเทพฯ-ตรัง ออกจากสถานีขนส่งสายใต้ ถนนบรมราชชนนี ทุกวัน ใช้เวลาเดินทางประมาณ 12 ชั่วโมง

Regular buses and air-conditioned buses for the Bangkok-Trang route depart from the Bangkok Southern Bus Terminal, Borommaratchachonnani Road every day. The transit time is approximately 12 hours.

รถไฟ / By Train

มีรถไฟออกจากสถานีหัวลำโพงไปถึงสถานีตรังทุกวัน

There are trains departing from Hua Lamphong Station to Trang Station every day.

เครื่องบิน / By Plane

มีเที่ยวบินจากกรุงเทพฯ (สนามบินดอนเมือง) ตรงไปยังจังหวัดตรังทุกวัน ใช้เวลาในการเดินทางประมาณ 1.10 ชั่วโมง

There are direct flights from Bangkok (Don Mueang Airport) to Trang Province every day. The travel time is approximately 1.10 hours.

TST 01




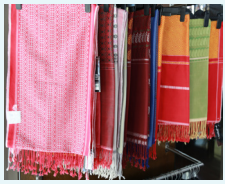


ข้อมูลของผู้ประกอบการ Information

ชื่อ / Name :
วิสาหกิจชุมชนทอผ้านาหมื่นศรี
Na Muen Si Weaving Community Enterprise

ระยะเวลาในธุรกิจ / Year in Business :
9 ปี / 9 Years

119 หมู่ 8 ต.นาหมื่นศรี อ.นาโยง จ.ตรัง 92170
119, Village No. 8 Na Muen Si Subdistrict, Na Yong District, Trang Province 92170

091 162 1928
0814764318
www.Thai silk-directory.com
วิสาหกิจชุมชนผ้าทอนาหมื่นศรี
nameunsri.trang@hotmail.com

รางวัล / Awards :
ตรานกยูงสีน้ำเงินและสีเขียว
Thai Silk and Thai Silk Blend Certificate

โปรไฟล์สินค้า / Product Profile :
ผ้าผืน ผ้าเมตร และตามสั่ง
Fabric , metering fabric & made by order.

ผู้ผลิตและจำหน่าย Producer & Trader



คุณอารอน เรืองสังฆ์
Aron Ruangsang

QR Code
ช่องทางการติดต่อ
QR Code
For All Contact Info

TST 02

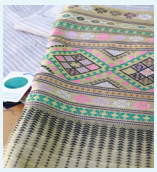





ข้อมูลของผู้ประกอบการ Information

ชื่อ / Name :
พัสรดาผ้าทอมือ
Pasrada Hand-woven Clothing

ระยะเวลาในธุรกิจ / Year in Business :
3 ปี / 3 Years

33/1 ม.8 ต.นาหมื่นศรี อ.นาโยง จ.ตรัง
33/1, Village No. 8, Na Muen Si Subdistrict, Na Yong District, Trang Province

089 475 8589
0894758589
www.Thai silk-directory.com
พัสรดา
TST02.Thaisilk@gmail.com

รางวัล / Awards :
ผ้าไหมชนะเลิศอันดับที่ 1 และตรานกยูงพระราชทาน
The 1st Place of Silk & Royal Peacock Logo.

โปรไฟล์สินค้า / Product Profile :
ผ้าขาวม้าและผ้าไหม
Loincloth & silk

ผู้ผลิตและจำหน่าย Producer & Trader



คุณอาพัสตร์ ทองแป้น
Arpat Tongpan

QR Code
ช่องทางการติดต่อ
QR Code
For All Contact Info

ผู้ผลิตและจำหน่าย
Producer & Trader



คุณสุปาณี อุษณพงศ์
Supanee Usanapong

QR Code
ช่องทางการติดต่อ
QR Code
For All Contact Info

TST 03











ข้อมูลของผู้ประกอบการ
Information

ชื่อ / Name :
มณีไหมไทย
Manee Thai Silk

ระยะเวลาในธุรกิจ / Year in Business :
30 ปี / 30 Years

89/17 ถนนสถานี จ.ตรัง 92000
89/17, Sathani Road, Trang Province 92000

089 136 0446
089-1360446
www.Thai silk-directory.com
Supanee Usanapong
TST03.Thaisilk@gmail.com

รางวัล / Awards :
-

โปรไฟล์สินค้า / Product Profile :
ผ้าไหม ผ้าทอ ผ้าขาวม้า ผ้าบาเต๊ะ ผ้าพันคอ ผ้าคลุมไหล่
Silk, woven fabric, loincloth, Batik fabric, scarf & shawl



ยะลา

Yala

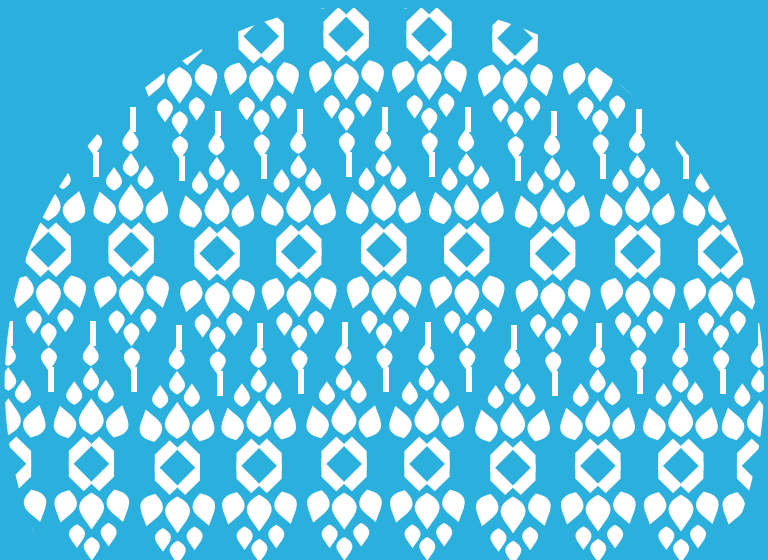

การคมนาคมสู่จังหวัดยะลา
Transportation to Yala Province

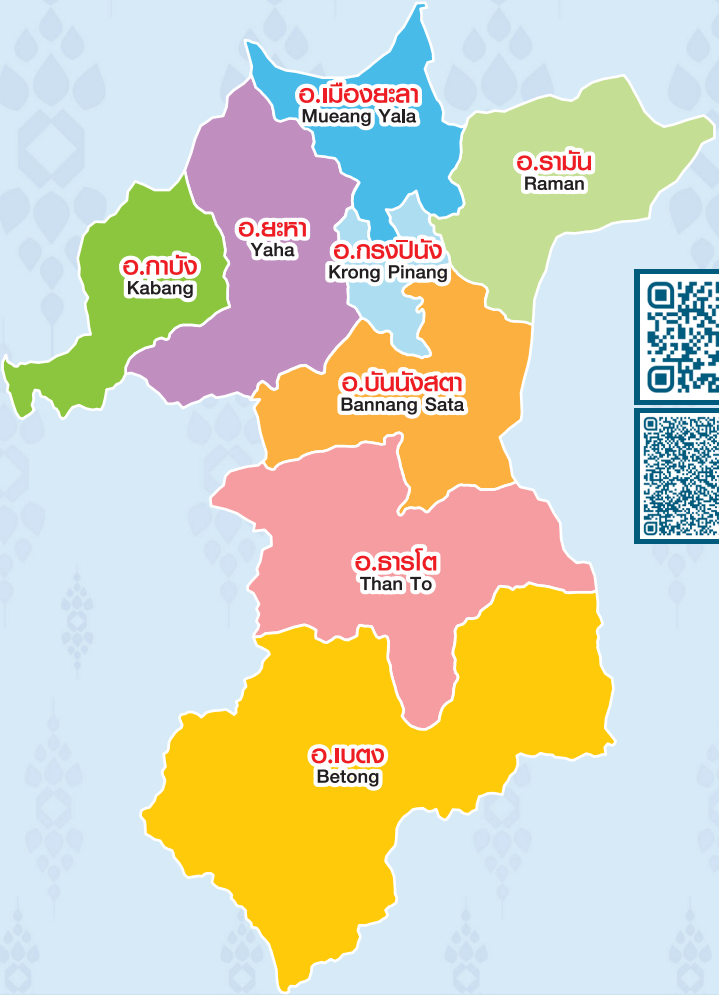

การเดินทาง
โดยรถยนต์
by Car

สถานที่ท่องเที่ยว
ภายในจังหวัด
Tourist Destinations
in Yala Province

รถยนต์ / By Car

จากกรุงเทพฯ ไปยะลา โดยใช้ทางหลวงหมายเลข 4 (เพชรเกษม) ผ่านจังหวัดเพชรบุรี ประจวบคีรีขันธ์ ชุมพร จากนั้นเข้าทางหลวงหมายเลข 41 ผ่านสุราษฎร์ธานี ทุ่งสง พัทลุง หาดใหญ่ แล้วเดินทางต่อไปทางปัตตานี จนถึงยะลา ระยะทางประมาณ 1,084 กิโลเมตร

From Bangkok, take Highway 4 (Petchkasem) to pass through Petchaburi, Prachuap Khiri Khan and Chumphon. Then merge onto Highway 41 and pass through Surat Thani Province, Thung Song District, Phatthalung Province and Hat Yai District. After that, proceed to Yala Province through Pattani. The total distance is approximately 1,084 kilometers.

รถประจำทาง / By Bus

มีรถโดยสารธรรมดาและรถโดยสารปรับอากาศ สายกรุงเทพฯ-ยะลา ออกจากสถานีขนส่งสายใต้ ถนนบรมราชชนนี ทุกวัน ใช้เวลาเดินทางประมาณ 17 ชั่วโมง

Regular buses and air-conditioned buses for the Bangkok-Yala route depart from the Bangkok Southern Bus Terminal, Borommaratchachonnani Road every day. The transit time is approximately 17 hours.

รถไฟ / By Train

มีรถไฟออกจากสถานีหัวลำโพงไปถึงสถานียะลาทุกวัน

Trains depart from the Bangkok Train Station (Hua Lamphong) to Yala Train Station every day.

ผู้ผลิตและจำหน่าย
Producer & Trader



คุณประเสริฐ สุขศรี
Parsert Suksri

QR Code
ช่องทางการติดต่อ
QR Code
For All Contact Info

YLA 01

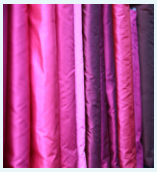









ข้อมูลของผู้ประกอบการ
Information

ชื่อ / Name :
ร้านคาริส
Karis Shop

ระยะเวลาในธุรกิจ / Year in Business :
50 ปี / 50 Years

20 ถ.ธนวิถี จ.ยะลา 95000
20, Thanawithi Road, Yala Province 95000

084 407 5814
patcharin_pang
www.Thai silk-directory.com
ห้องเสื้อคาริส
YLA01.thaisilk@gmail.com

รางวัล / Awards :
-

โปรไฟล์สินค้า / Product Profile :
ผ้าไหมพื้น ไหมพิมพ์ลาย ไหมมัดหมี่ ผ้าไหมหางกระรอก
Silk, Printed silk, Mudmee silk & Squirrel Tail Patterned silk

ผู้ผลิตและจำหน่าย
Producer & Trader



คุณเดชา หวานเหลือ
Decha Wanrua

QR Code
ช่องทางการติดต่อ
QR Code
For All Contact Info

YLA 02











ข้อมูลของผู้ประกอบการ
Information

ชื่อ / Name :
ร้านปอนด์
Pond Shop

ระยะเวลาในธุรกิจ / Year in Business :
35 ปี / 35 Years

17 ถ.รัฐกิจ อ.เมือง จ.ยะลา
17, Rattakit Road, Mueang District, Yala Province

081 963 4946
0819634946
www.Thai silk-directory.com
ห้องเสื้อปอนด์
YLA02.thaisilk@gmail.com

รางวัล / Awards :
-

โปรไฟล์สินค้า / Product Profile :
ผ้าไหม ผ้าฝ้าย ชุดสูทหรือเครื่องแบบ
Silk, cotton & suit or uniform

YLA 03



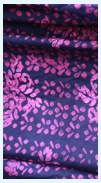

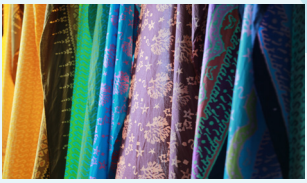

ข้อมูลของผู้ประกอบการ
Information

ชื่อ / Name :
ศรียะลาบาติก
Sri Yalabatik

ระยะเวลาในธุรกิจ / Year in Business :
20 ปี / 20 Years

85 ซ.12 ถ.เวฬุวัน ต.สะเตง อ.เมือง จ.ยะลา 95000
85, 12 Alley Weruwan Road, Sateng Subdistrict, Mueang District, Yala Province 95000

098 715 4155
JEAB091214
www.Thai silk-directory.com
Sri Yalabatik
Sriyala_batik@hotmail.co.th

รางวัล / Awards :
การประกวดผ้าลายพระราชทาน
Royal Chintz Fabric

โปรไฟล์สินค้า / Product Profile :
ผ้า ปะสวิง ผ้าคลุมไหล่ ผ้านุ่ง ผ้าตัด ชุด และ อื่นๆ
Pa-Swing fabric, shawl, garment, fabric, cloth and ETC.

ผู้ผลิตและจำหน่าย
Producer & Trader



คุณปิยะ สุวรรณพฤกษ์
Piya Suwannapruek

QR Code
ช่องทางการติดต่อ
QR Code
For All Contact Info