กิจกรรมที่ 8.1

ผลกระทบจากอุทกภัย

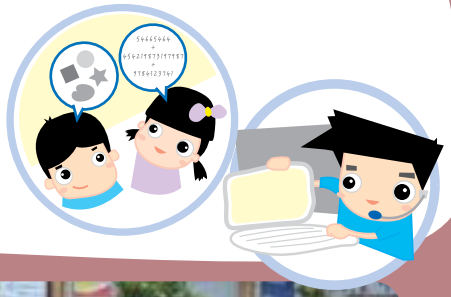

เมื่อปลายปี พ.ศ. 2554 ประเทศไทยได้เผชิญกับอุทกภัย เกิดน้ำท่วมหนักในหลายจังหวัด กรมป้องกันและบรรเทาสาธารณภัย กระทรวงมหาดไทย ได้รายงานเมื่อวันที่ 25 ธันวาคม พ.ศ. 2554 ว่า วิกฤตการณ์อุทกภัยเกิดขึ้นในพื้นที่ 62 จังหวัด มีผู้เสียชีวิต 300-400 คน มีราษฎรได้รับความเดือดร้อน 2,002,961 ครัวเรือน 7,038,248 คน มีพื้นที่การเกษตรที่ได้รับความเสียหาย 7,784,368 ไร่

แผนที่แสดงสภาพน้ำท่วม จากเหตุอุทกภัยในวันที่ 13 ตุลาคม พ.ศ. 2554
โดยสีต่างๆ ในแผนที่แสดงภาพความรุนแรงของสภาพน้ำท่วม
จังหวัดในประเทศไทยที่เกิดวิกฤตจากอุทกภัย คือ

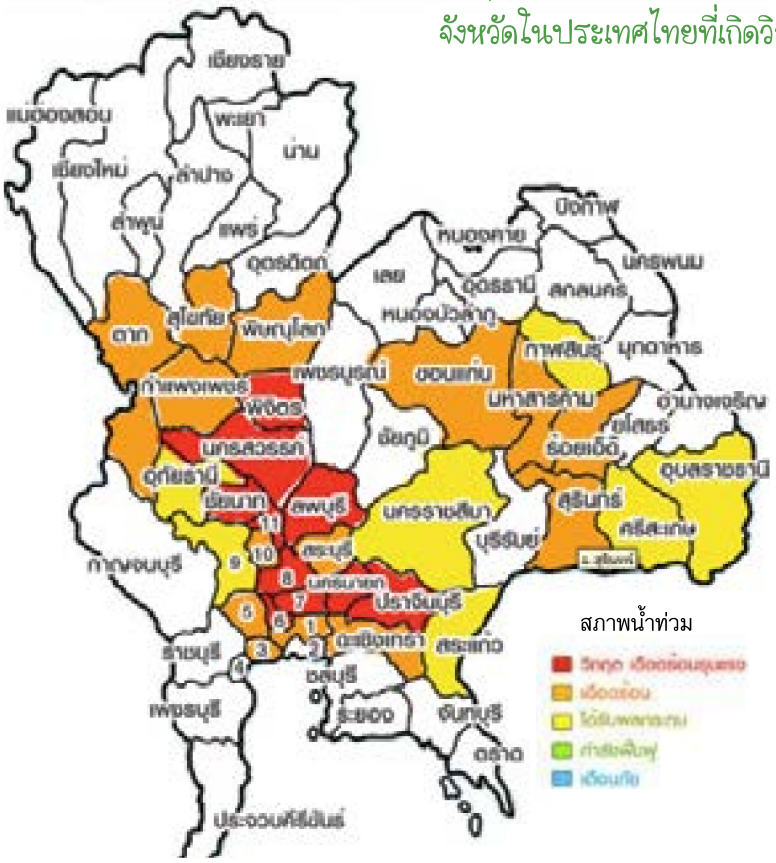

ที่มาของภาพ : http://photo.thaiflood.com